КВАДРАТ 37UER2

БЕЛГОРОДСКАЯ ОБЛАСТЬ

А.Ю. Соколов

СРОКИ РАБОТ

2008–2012 гг.

РАЗМЕР ОБСЛЕДОВАННОЙ ТЕРРИТОРИИ

4 км^2 (в обследованную территорию, в том числе, входят участки Ровеньского природного парка, находящегося в ведении заповедника «Белогорье»)

БИОТОПЫ

Меловые склоны с наличием древесно-кустарниковой растительности; пастбищный пойменный луг; пойменные ивняки; тростниковые крепи по берегам малой реки; открытые участки реки с обрывистыми берегами; сельскохозяйственные поля с лесополосами; сельские населённые пункты с зелёными насаждениями (скверы и т.п.) и садово-огородными участками.

СОСТАВ ВИДОВ, СТАТУС И ЧИСЛЕННОСТЬ ПТИЦ В КВАДРАТЕ

№ вида	Русское название вида	Латинское название вида	Статус (аббревиатура)		Число условно гнездящихся пар на обследованной территории	Оценка численности в квадрате (число условно гн. пар)
10	Большая выпь	*Botaurus stellaris*	B	4	1–10	
13	Большая белая цапля	*Casmerodius albus*	C	15	11–100	
14	Серая цапля	*Ardea cinerea*	C	15	11–100	
14a	Рыжая цапля	*Ardea purpurea*	B	6	1–10	
15	Белый аист	*Ciconia ciconia*	A	1	1–10	
27	Огарь	*Tadorna ferruginea*	B	3	1–10	
28	Кряква	*Anas platyrhynchos*	C	12	1–10	
33	Чирок-трескунок	*Anas querquedula*	C	12	1–10	
49	Чёрный коршун	*Milvus migrans*	A	1	1–10	
52	Луговой лунь	*Circus pygargus*	B	3	1–10	
53	Болотный лунь	*Circus aeruginosus*	C	12	1–10	
57	Канюк	*Buteo buteo*	C	11	1–10	
59	Орёл-карлик	*Hieraaetus pennatus*	A	1	1–10	
69	Чеглок	*Falco subbuteo*	A	1	1–10	
72	Пустельга	*Falco tinnunculus*	A	1	1–10	
77	Серая куропатка	*Perdix perdix*	A	1	1–10	
78	Перепел	*Coturnix coturnix*	A	2	1–10	
80	Водяной пастушок	*Rallus aquaticus*	A	1	1–10	
82	Малый погоныш	*Porzana parva*	A	1	1–10	
83	Коростель	*Crex crex*	A	2	1–10	
84	Камышница	*Gallinula chloropus*	A	1	1–10	
85	Лысуха	*Fulica atra*	C	12	1–10	
91	Малый зуёк	*Charadrius dubius*	B	3	1–10	
93	Чибис	*Vanellus vanellus*	C	12	1–10	
97	Черныш	*Tringa ochropus*	B	3	1–10	
103	Перевозчик	*Actitis hypoleucos*	B	3	1–10	

115	Бекас	*Gallinago gallinago*	A	1	1–10	
146	Вяхирь	*Columba palumbus*	C	15	1–10	
148	Сизый голубь	*Columba livia*	C	16	11–100	
149	Кольчатая горлица	*Streptopelia decaocto*	C	16	11–100	
150	Обыкн. горлица	*Streptopelia turtur*	B	3	1–10	
151	Кукушка	*Cuculus canorus*	B	3	11–100	
155	Ушастая сова	*Asio otus*	A	1	1–10	
165	Козодой	*Caprimulgus europaeus*	A	1	1–10	
166	Чёрный стриж	*Apus apus*	C	13	11–100	
168	Зимородок	*Alcedo atthis*	C	14	1–10	
169	Золотистая щурка	*Merops apiaster*	C	15	11–100	
170	Удод	*Upupa epops*	C	12	1–10	
175	Большой пёстрый дятел	*Dendrocopos major*	C	16	11–100	
178	Малый пёстрый дятел	*Dendrocopos minor*	C	12	1–10	
180	Береговушка	*Riparia riparia*	A	1	11–100	
181	Деревенская ласточка	*Hirundo rustica*	C	16	101–1000	
182	Воронок	*Delichon urbica*	C	16	11–100	
183	Хохлатый жаворонок	*Galerida cristata*	C	12	1–10	
186	Полевой жаворонок	*Alauda arvensis*	C	16	101–1000	
190	Полевой конёк	*Anthus campestris*	B	4	1–10	
191	Лесной конёк	*Anthus trivialis*	C	15	11–100	
194	Жёлтая трясогузка	*Motacilla flava*	C	12	11–100	
195	Малая желтоголовая трясогузка	*Motacilla werae*	C	12	11–100	
196	Белая трясогузка	*Motacilla alba*	C	12	11–100	
197	Жулан	*Lanius collurio*	C	15	11–100	
199	Чернолобый сорокопут	*Lanius minor*	C	12	1–10	
201	Иволга	*Oriolus oriolus*	A	1	1–10	
202	Скворец	*Sturnus vulgaris*	C	12	11–100	
204	Сойка	*Garrulus glandarius*	C	11	1–10	
205	Сорока	*Pica pica*	C	16	1–10	
207	Галка	*Corvus monedula*	A	1	1–10	
208	Грач	*Corvus frugilegus*	A	1	11–100	
209	Серая ворона	*Corvus cornix*	A	1	1–10	
210	Ворон	*Corvus corax*	C	12	1–10	
218	Соловьиный сверчок	*Locustella luscinioides*	B	4	1–10	
220	Барсучок	*Acrocephalus schoenobaenus*	C	14	11–100	
222	Болотная камышевка	*Acrocephalus palustris*	B	4	11–100	
224	Дроздовидная камышевка	*Acrocephalus arundinaceus*	C	12	11–100	
230	Серая славка	*Sylvia communis*	C	16	11–100	
233	Пеночка-теньковка	*Phylloscopus collybita*	A	2	1–10	
242	Луговой чекан	*Saxicola rubetra*	C	12	11–100	
243	Черноголовый чекан	*Saxicola torquata*	C	12	1–10	
244	Обыкн. каменка	*Oenanthe oenanthe*	C	12	11–100	
244б	Каменка-плясунья	*Oenanthe isabellina*	C	12	1–10	
246	Горихвостка-чернушка	*Phoenicurus ochruros*	C	12	11–100	
247	Зарянка	*Erithacus rubecula*	A	1	11–100	
248	Соловей	*Luscinia luscinia*	B	4	11–100	
249	Варакушка	*Luscinia svecica*	C	12	11–100	
251	Рябинник	*Turdus pilaris*	A	1	1–10	
252	Чёрный дрозд	*Turdus merula*	B	3	1–10	
254	Певчий дрозд	*Turdus philomelos*	C	15	11–100	
257	Ремез	*Remiz pendulinus*	A	1	1–10	

265	Большая синица	*Parus major*	A	1	1–10	
268	Домовый воробей	*Passer domesticus*	C	16	101–1000	
269	Полевой воробей	*Passer montanus*	C	16	101–1000	
270	Зяблик	*Fringilla coelebs*	C	15	11–100	
272	Зеленушка	*Chloris chloris*	C	12	11–100	
274	Черноголовый щегол	*Carduelis carduelis*	C	11	11–100	
275	Коноплянка	*Acanthis cannabina*	C	12	11–100	
279	Чечевица	*Carpodacus erythrinus*	A	1	1–10	
286	Дубонос	*Coccothraustes coccothraustes*	B	3	11–100	
288	Обыкн. овсянка	*Emberiza citrinella*	C	15	11–100	
290	Садовая овсянка	*Emberiza hortulana*	B	4	11–100	
289	Камышовая овсянка	*Schoeniclus schoeniclus*	C	15	11–100	

КВАДРАТ 37UER3

ВОРОНЕЖСКАЯ ОБЛАСТЬ

А.Ю. Соколов, А.Н. Химин, П.Д. Венгеров, А.Д. Нумеров, С.Ф. Сапельников

СРОКИ РАБОТ

2006–2013 гг.

РАЗМЕР ОБСЛЕДОВАННОЙ ТЕРРИТОРИИ

100% территории

БИОТОПЫ

Сельскохозяйственные поля с наличием разновозрастных лесных полос и залежных участков, в том числе засолённых и переувлажнённых, сосновые боры (разновозрастные, естественного и искусственного происхождения), пойменные и нагорные дубравы, байрачные леса, пойменные леса (ольшаники, ивняки и тополёвники), вторичные берёзово-осиновые леса на речных террасах, субори и судубравы, осиновые колки на засолённых степных участках, влажные и суходольные пойменные луга на различных стадиях сукцессий, степные участки по балкам (в том числе с выходами мела и известняка), берега рек, пойменные, степные и террасные озёра, ручьи по балкам, искусственные водоёмы (пруды, в том числе рыборазводные; очистные сооружения), колхозные сады, приусадебные участки в сельских населённых пунктах, сады, парки, скверы и т.п., зона жилой и прочей застройки в различных по размерам населённых пунктах.

Обследование квадрата в 2013 г. проведено при финансовой поддержке Русского общества сохранения и изучения птиц им. М.А. Мензбира, в рамках проекта «Атлас гнездящихся птиц Европы».

СОСТАВ ВИДОВ, СТАТУС И ЧИСЛЕННОСТЬ ПТИЦ В КВАДРАТЕ

№ вида	Русское название вида	Латинское название вида	Статус (аббревиатура)		Число условно гнездящихся пар на обследованной территории	Оценка численности в квадрате (число условно гн. пар)
7	Большая поганка, чомга	*Podiceps cristatus*	C	12	11–100	11–100
10	Большая выпь	*Botaurus stellaris*	A	1	11–100	11–100
11	Малая выпь, волчок	*Ixobrychus minutus*	C	12	11–100	11–100
12	Кваква	*Nycticorax nycticorax*	A	1	1–10	1–10
13	Большая белая цапля	*Casmerodius albus*	A	1	1–10	1–10
14	Серая цапля	*Ardea cinerea*	A	1	11–100	11–100
14а	Рыжая цапля	*Ardea purpurea*	A	1	1–10	1–10
15	Белый аист	*Ciconia ciconia*	C	16	1–10	1–10
23	Лебедь-шипун	*Cygnus olor*	C	12	1–10	1–10
27	Огарь	*Tadorna ferruginea*	C	12	1–10	1–10
28	Кряква	*Anas platyrhynchos*	C	12	101–1000	101–1000
29	Чирок-свистунок	*Anas crecca*	A	1	11–100	11–100
33	Чирок-трескунок	*Anas querquedula*	C	12	101–1000	101–1000
36	Красноголовый нырок	*Aythya ferina*	A	1	1–10	11–100
48	Осоед	*Pernis apivorus*	B	7	1–10	1–10
49	Чёрный коршун	*Milvus migrans*	C	12	11–100	11–100
52	Луговой лунь	*Circus pygargus*	B	3	11–100	11–100
53	Болотный лунь	*Circus aeruginosus*	C	12	11–100	11–100

54	Тетеревятник	*Accipiter gentilis*	A	1	11–100	11–100
55	Перепелятник	*Accipiter nisus*	A	1	11–100	11–100
57	Канюк	*Buteo buteo*	C	12	101–1000	101–1000
59	Орёл-карлик	*Hieraaetus pennatus*	C	14	1–10	1–10
64	Орлан-белохвост	*Haliaeetus albicilla*	A	1	1–10	1–10
69	Чеглок	*Falco subbuteo*	C	14	11–100	11–100
72	Пустельга	*Falco tinnunculus*	C	14	1–10	1–10
77	Серая куропатка	*Perdix perdix*	C	12	11–100	11–100
78	Перепел	*Coturnix coturnix*	B	4	1001–10000	1001–10000
80	Водяной пастушок	*Rallus aquaticus*	A	1	11–100	11–100
81	Погоныш	*Porzana porzana*	A	1	11–100	11–100
82	Малый погоныш	*Porzana parva*	A	1	101–1000	101–1000
83	Коростель	*Crex crex*	B	4	101–1000	101–1000
84	Камышница	*Gallinula chloropus*	C	12	101–1000	101–1000
85	Лысуха	*Fulica atra*	C	12	101–1000	101–1000
91	Малый зуёк	*Charadrius dubius*	C	12	11–100	11–100
93	Чибис	*Vanellus vanellus*	C	12	11–100	11–100
95	Ходулочник	*Himantopus himantopus*	A	1	1–10	1–10
96	Кулик-сорока	*Haematopus ostralegus*	A	1	1–10	1–10
97	Черныш	*Tringa ochropus*	C	12	11–100	11–100
100	Травник	*Tringa totanus*	A	1	1–10	1–10
103	Перевозчик	*Actitis hypoleucos*	C	12	11–100	11–100
115	Бекас	*Gallinago gallinago*	B	4	101–1000	101–1000
117	Вальдшнеп	*Scolopax rusticola*	B	5	11–100	11–100
129	Озёрная чайка	*Larus ridibundus*	A	1	1–10	1–10
137	Чёрная крачка	*Chlidonias niger*	C	15	101–1000	101–1000
138	Белокрылая крачка	*Chlidonias leucopterus*	C	15	101–1000	101–1000
142	Речная крачка	*Sterna hirundo*	C	14	11–100	11–100
146	Вяхирь	*Columba palumbus*	B	5	101–1000	101–1000
147	Клинтух	*Columba oenas*	A	1	1–10	1–10
148	Сизый голубь	*Columba livia*	C	16	10001–100000	10001–100000
149	Кольчатая горлица	*Streptopelia decaocto*	C	16	1001–10000	1001–10000
150	Обыкн. горлица	*Streptopelia turtur*	C	15	101–1000	101–1000
151	Кукушка	*Cuculus canorus*	B	4	1001–10000	1001–10000
154	Филин	*Bubo bubo*	C	16	1–10	1–10
155	Ушастая сова	*Asio otus*	C	12	11–100	11–100
156	Болотная сова	*Asio flammeus*	B	7	11–100	11–100
159	Домовый сыч	*Athene noctua*	B	6	1–10	1–10
162	Серая неясыть	*Strix aluco*	C	12	11–100	11–100
165	Козодой	*Caprimulgus europaeus*	C	10	101–1000	101–1000
166	Чёрный стриж	*Apus apus*	C	13	1001–10000	1001–10000
167	Сизоворонка	*Coracias garrulus*	C	16	1–10	1–10
168	Зимородок	*Alcedo atthis*	C	12	11–100	11–100
169	Золотистая щурка	*Merops apiaster*	C	13	101–1000	101–1000
170	Удод	*Upupa epops*	C	14	11–100	11–100
171	Вертишейка	*Jynx torquilla*	C	14	101–1000	101–1000
173	Седой дятел	*Picus canus*	C	12	11–100	11–100
174	Желна	*Dryocopus martius*	C	11	1–10	1–10
175	Большой пёстрый дятел	*Dendrocopos major*	C	12	1001–10000	1001–10000
175а	Сирийский дятел	*Dendrocopos syriacus*	C	16	101–1000	101–1000
176	Средний пёстрый дятел	*Dendrocopos medius*	C	12	11–100	11–100
177	Белоспинный дятел	*Dendrocopos leucotos*	A	1	1–10	1–10
178	Малый пёстрый дятел	*Dendrocopos minor*	C	12	101–1000	101–1000

180	Береговушка	*Riparia riparia*	C	16	1001–10000	1001–10000
181	Деревенская ласточка	*Hirundo rustica*	C	16	10001–100000	10001–100000
182	Воронок	*Delichon urbica*	C	16	1001–10000	1001–10000
183	Хохлатый жаворонок	*Galerida cristata*	C	12	101–1000	101–1000
185	Лесной жаворонок	*Lullula arborea*	C	12	11–100	11–100
186	Полевой жаворонок	*Alauda arvensis*	C	16	10001–100000	10001–100000
190	Полевой конёк	*Anthus campestris*	B	5	101–1000	101–1000
191	Лесной конёк	*Anthus trivialis*	C	12	10001–100000	10001–100000
194	Жёлтая трясогузка	*Motacilla flava*	C	14	10001–100000	10001–100000
195	Малая желтоголовая трясогузка	*Motacilla werae*	C	12	101–1000	101–1000
196	Белая трясогузка	*Motacilla alba*	C	12	1001–10000	1001–10000
197	Жулан	*Lanius collurio*	C	12	1001–10000	1001–10000
199	Чернолобый сорокопут	*Lanius minor*	C	12	11–100	11–100
200	Серый сорокопут	*Lanius excubitor*	C	12	1–10	1–10
201	Иволга	*Oriolus oriolus*	C	10	101–1000	101–1000
202	Скворец	*Sturnus vulgaris*	C	16	1001–10000	1001–10000
204	Сойка	*Garrulus glandarius*	C	16	101–1000	101–1000
205	Сорока	*Pica pica*	C	16	11–100	10–100
207	Галка	*Corvus monedula*	C	14	11–100	11–100
208	Грач	*Corvus frugilegus*	C	16	101–1000	101–1000
209	Серая ворона	*Corvus cornix*	C	16	101–1000	101–1000
210	Ворон	*Corvus corax*	C	16	11–100	11–100
216	Речной сверчок	*Locustella fluviatilis*	B	4	11–100	11–100
218	Соловьиный сверчок	*Locustella luscinioides*	B	4	11–100	11–100
220	Барсучок	*Acrocephalus schoenobaenus*	C	14	1001–10000	1001–10000
222	Болотная камышевка	*Acrocephalus palustris*	C	14	1001–10000	1001–10000
224	Дроздовидная камышевка	*Acrocephalus arundinaceus*	C	12	1001–10000	1001–10000
225	Зелёная пересмешка	*Hippolais icterina*	C	14	101–1000	101–1000
227	Ястребиная славка	*Sylvia nisoria*	C	14	101–1000	101–1000
228	Славка-черноголовка	*Sylvia atricapilla*	C	14	1001–10000	1001–10000
229	Садовая славка	*Sylvia borin*	C	14	101–1000	101–1000
230	Серая славка	*Sylvia communis*	C	15	10001–100000	10001–100000
231	Славка-завирушка	*Sylvia curruca*	C	14	101–1000	101–1000
232	Пеночка-весничка	*Phylloscopus trochilus*	A	1	11–100	11–100
233	Пеночка-теньковка	*Phylloscopus collybita*	C	12	1001–10000	1001–10000
234	Пеночка-трещотка	*Phylloscopus sibilatrix*	C	12	101–1000	101–1000
235	Зелёная пеночка	*Phylloscopus trochiloides*	B	4	11–100	11–100
238	Мухоловка-пеструшка	*Ficedula hypoleuca*	C	12	101–1000	101–1000
239	Мухоловка-белошейка	*Ficedula albicollis*	C	12	101–1000	101–1000
241	Серая мухоловка	*Muscicapa striata*	C	16	1001–10000	1001–10000
242	Луговой чекан	*Saxicola rubetra*	C	12	10001–100000	10001–100000
243	Черноголовый чекан	*Saxicola torquata*	C	12	11–100	11–100
244	Обыкн. каменка	*Oenanthe oenanthe*	C	12	101–1000	101–1000
244а	Каменка-плешанка	*Oenanthe pleschanka*	C	13	1–10	1–10
245	Обыкн. горихвостка	*Phoenicurus phoenicurus*	C	12	11–100	11–100
246	Горихвостка-чернушка	*Phoenicurus ochruros*	C	16	10001–100000	10001–100000
247	Зарянка	*Erithacus rubecula*	C	12	1001–10000	1001–10000
248	Соловей	*Luscinia luscinia*	C	12	1001–10000	1001–10000
249	Варакушка	*Luscinia svecica*	C	12	1001–10000	1001–10000
251	Рябинник	*Turdus pilaris*	C	12	101–1000	101–1000
252	Чёрный дрозд	*Turdus merula*	C	12	1001–10000	1001–10000
254	Певчий дрозд	*Turdus philomelos*	C	12	10001–100000	10001–100000

255	Деряба	*Turdus viscivorus*	C	12	11–100	11–100
255a	Усатая синица	*Panurus biarmicus*	C	12	11–100	11–100
256	Ополовник	*Aegithalos caudatus*	C	12	11–100	11–100
257	Ремез	*Remiz pendulinus*	C	12	11–100	11–100
259	Пухляк	*Parus montanus*	C	12	11–100	11–100
263	Лазоревка	*Parus caeruleus*	C	12	101–1000	101–1000
265	Большая синица	*Parus major*	C	12	1001–10000	1001–10000
266	Поползень	*Sitta europaea*	C	12	101–1000	101–1000
267	Пищуха	*Certhia familiaris*	B	9	101–1000	101–1000
268	Домовый воробей	*Passer domesticus*	C	16	10001–100000	10001–100000
269	Полевой воробей	*Passer montanus*	C	16	10001–100000	10001–100000
270	Зяблик	*Fringilla coelebs*	C	12	10001–100000	10001–100000
272	Зеленушка	*Chloris chloris*	C	12	1001–10000	1001–10000
274	Черноголовый щегол	*Carduelis carduelis*	C	12	10001–100000	10001–100000
275	Коноплянка	*Acanthis cannabina*	C	12	1001–10000	1001–10000
279	Чечевица	*Carpodacus erythrinus*	B	5	11–100	11–100
286	Дубонос	*Coccothraustes coccothraustes*	C	12	1001–10000	1001–10000
287	Просянка	*Miliaria calandra*	C	14	11–100	11–100
288	Обыкн. овсянка	*Emberiza citrinella*	C	12	10001–100000	10001–100000
290	Садовая овсянка	*Emberiza hortulana*	C	10	11–100	11–100
289	Камышовая овсянка	*Schoeniclus schoeniclus*	C	12	101–1000	101–1000

КВАДРАТ 37UES1

ВОРОНЕЖСКАЯ ОБЛАСТЬ

А.Ю. Соколов, В.Н. Будаев

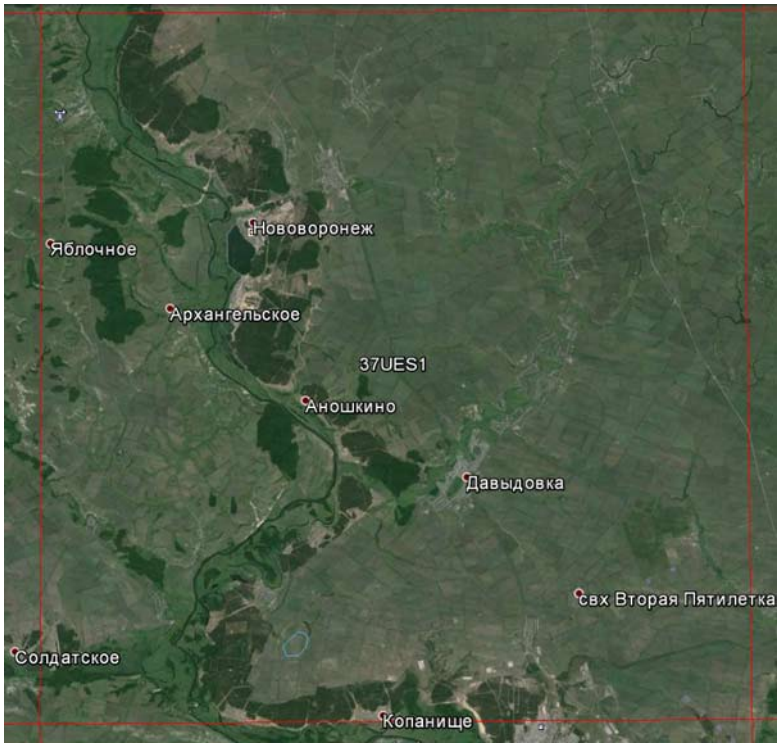

СРОКИ РАБОТ

2013 г.

РАЗМЕР ОБСЛЕДОВАННОЙ ТЕРРИТОРИИ

100% территории квадрата

БИОТОПЫ

Сельскохозяйственные поля с наличием разновозрастных лесных полос и залежных участков, в том числе засолённых и переувлажнённых, сосновые боры (разновозрастные, искусственного происхождения), пойменные и нагорные дубравы, байрачные леса, пойменные леса (ольшаники, ивняки и тополёвники), влажные и суходольные пойменные луга на различных стадиях сукцессий, степные участки по балкам (в том числе с выходами мела и известняка), берега рек, пойменные, степные и террасные озёра, ручьи по балкам, искусственные водоёмы (водохранилища, пруды, в том числе рыборазводные; очистные сооружения), колхозные сады, приусадебные участки в сельских населённых пунктах, сады, парки, скверы и т.п., зона жилой и прочей застройки в различных по размерам населённых пунктах.

Обследование квадрата проведено при финансовой поддержке Русского общества сохранения и изучения птиц им. М.А. Мензбира, в рамках проекта «Атлас гнездящихся птиц Европы».

СОСТАВ ВИДОВ, СТАТУС И ЧИСЛЕННОСТЬ ПТИЦ В КВАДРАТЕ

№ вида	Русское название вида	Латинское название вида	Статус (аббревиатура)		Число условно гнездящихся пар на обследованной территории	Оценка численности в квадрате (число условно гн. пар)
7	Большая поганка, чомга	*Podiceps cristatus*	C	12	11–100	11–100
10	Большая выпь	*Botaurus stellaris*	B	4	11–100	11–100
11	Малая выпь, волчок	*Ixobrychus minutus*	B	3	11–100	11–100
13	Большая белая цапля	*Casmerodius albus*	A	1	1–10	1–10
14	Серая цапля	*Ardea cinerea*	C	16	101–1000	101–1000
14а	Рыжая цапля	*Ardea purpurea*	B	9	1–10	1–10
15	Белый аист	*Ciconia ciconia*	C	16	1–10	1–10
23	Лебедь-шипун	*Cygnus olor*	C	12	1–10	1–10
27	Огарь	*Tadorna ferruginea*	A	1	1–10	1–10
28	Кряква	*Anas platyrhynchos*	C	12	101–1000	101–1000
29	Чирок-свистунок	*Anas crecca*	C	12	11–100	11–100
33	Чирок-трескунок	*Anas querquedula*	C	12	101–1000	101–1000
36	Красноголовый нырок	*Aythya ferina*	A	1	1–10	11–100
48	Осоед	*Pernis apivorus*	B	6	1–10	1–10
49	Чёрный коршун	*Milvus migrans*	C	12	11–100	11–100
52	Луговой лунь	*Circus pygargus*	B	3	11–100	11–100
53	Болотный лунь	*Circus aeruginosus*	C	12	11–100	11–100
54	Тетеревятник	*Accipiter gentilis*	C	11	11–100	11–100

55	Перепелятник	*Accipiter nisus*	C	14	11–100	11–100
57	Канюк	*Buteo buteo*	C	16	101–1000	101–1000
59	Орёл-карлик	*Hieraaetus pennatus*	C	14	1–10	1–10
64	Орлан-белохвост	*Haliaeetus albicilla*	C	14	1–10	1–10
69	Чеглок	*Falco subbuteo*	C	16	11–100	11–100
72	Пустельга	*Falco tinnunculus*	C	12	1–10	1–10
77	Серая куропатка	*Perdix perdix*	C	12	11–100	11–100
78	Перепел	*Coturnix coturnix*	C	12	1001–10000	1001–10000
80	Водяной пастушок	*Rallus aquaticus*	A	1	11–100	11–100
81	Погоныш	*Porzana porzana*	A	1	11–100	11–100
82	Малый погоныш	*Porzana parva*	A	1	101–1000	101–1000
83	Коростель	*Crex crex*	B	4	101–1000	101–1000
84	Камышница	*Gallinula chloropus*	C	12	101–1000	101–1000
85	Лысуха	*Fulica atra*	C	12	101–1000	101–1000
91	Малый зуёк	*Charadrius dubius*	C	12	11–100	11–100
93	Чибис	*Vanellus vanellus*	C	15	11–100	11–100
96	Кулик-сорока	*Haematopus ostralegus*	A	1	1–10	1–10
97	Черныш	*Tringa ochropus*	C	12	11–100	11–100
100	Травник	*Tringa totanus*	A	1	1–10	1–10
103	Перевозчик	*Actitis hypoleucos*	C	15	11–100	11–100
115	Бекас	*Gallinago gallinago*	B	4	101–1000	101–1000
117	Вальдшнеп	*Scolopax rusticola*	B	5	11–100	11–100
129	Озёрная чайка	*Larus ridibundus*	A	1	1–10	1–10
133	Хохотунья	*Larus cachinnans*	A	1	1–10	1–10
137	Чёрная крачка	*Chlidonias niger*	C	14	101–1000	101–1000
138	Белокрылая крачка	*Chlidonias leucopterus*	C	14	101–1000	101–1000
142	Речная крачка	*Sterna hirundo*	C	14	11–100	11–100
146	Вяхирь	*Columba palumbus*	C	16	101–1000	101–1000
148	Сизый голубь	*Columba livia*	C	16	10001–100000	10001–100000
149	Кольчатая горлица	*Streptopelia decaocto*	C	16	1001–10000	1001–10000
150	Обыкн. горлица	*Streptopelia turtur*	C	12	101–1000	101–1000
151	Кукушка	*Cuculus canorus*	B	4	1001–10000	1001–10000
154	Филин	*Bubo bubo*	A	1	1–10	1–10
155	Ушастая сова	*Asio otus*	C	12	11–100	11–100
156	Болотная сова	*Asio flammeus*	B	7	11–100	11–100
159	Домовый сыч	*Athene noctua*	A	1	1–10	1–10
162	Серая неясыть	*Strix aluco*	C	12	11–100	11–100
165	Козодой	*Caprimulgus europaeus*	C	10	101–1000	101–1000
166	Чёрный стриж	*Apus apus*	C	13	1001–10000	1001–10000
168	Зимородок	*Alcedo atthis*	C	11	11–100	11–100
169	Золотистая щурка	*Merops apiaster*	C	11	101–1000	101–1000
170	Удод	*Upupa epops*	C	14	11–100	11–100
171	Вертишейка	*Jynx torquilla*	C	14	101–1000	101–1000
173	Седой дятел	*Picus canus*	C	12	11–100	11–100
175	Большой пёстрый дятел	*Dendrocopos major*	C	12	1001–10000	1001–10000
175a	Сирийский дятел	*Dendrocopos syriacus*	C	12	101–1000	101–1000
176	Средний пёстрый дятел	*Dendrocopos medius*	A	1	11–100	11–100
178	Малый пёстрый дятел	*Dendrocopos minor*	C	12	101–1000	101–1000
180	Береговушка	*Riparia riparia*	C	16	1001–10000	1001–10000
181	Деревенская ласточка	*Hirundo rustica*	C	16	10001–100000	10001–100000
182	Воронок	*Delichon urbica*	C	16	1001–10000	1001–10000
183	Хохлатый жаворонок	*Galerida cristata*	C	12	101–1000	101–1000
185	Лесной жаворонок	*Lullula arborea*	C	12	11–100	11–100

186	Полевой жаворонок	*Alauda arvensis*	C	16	10001–100000	10001–100000
190	Полевой конёк	*Anthus campestris*	A	2	11–100	11–100
191	Лесной конёк	*Anthus trivialis*	C	12	10001–100000	10001–100000
194	Жёлтая трясогузка	*Motacilla flava*	C	14	10001–100000	10001–100000
195	Малая желтоголовая трясогузка	*Motacilla werae*	C	12	11–100	11–100
196	Белая трясогузка	*Motacilla alba*	C	12	1001–10000	1001–10000
197	Жулан	*Lanius collurio*	C	12	1001–10000	1001–10000
199	Чернолобый сорокопут	*Lanius minor*	C	12	11–100	11–100
201	Иволга	*Oriolus oriolus*	C	10	101–1000	101–1000
202	Скворец	*Sturnus vulgaris*	C	16	101–1000	101–1000
204	Сойка	*Garrulus glandarius*	C	16	101–1000	101–1000
205	Сорока	*Pica pica*	C	16	11–100	10–100
207	Галка	*Corvus monedula*	C	14	101–1000	101–1000
208	Грач	*Corvus frugilegus*	C	16	101–1000	101–1000
209	Серая ворона	*Corvus cornix*	C	16	11–100	11–100
210	Ворон	*Corvus corax*	C	16	11–100	11–100
216	Речной сверчок	*Locustella fluviatilis*	A	2	11–100	11–100
218	Соловьиный сверчок	*Locustella luscinioides*	A	2	11–100	11–100
220	Барсучок	*Acrocephalus schoenobaenus*	C	14	1001–10000	1001–10000
222	Болотная камышевка	*Acrocephalus palustris*	C	14	1001–10000	1001–10000
224	Дроздовидная камышевка	*Acrocephalus arundinaceus*	C	12	1001–10000	1001–10000
225	Зелёная пересмешка	*Hippolais icterina*	B	4	101–1000	101–1000
227	Ястребиная славка	*Sylvia nisoria*	C	14	101–1000	101–1000
228	Славка-черноголовка	*Sylvia atricapilla*	C	14	101–1000	101–1000
229	Садовая славка	*Sylvia borin*	C	14	101–1000	101–1000
230	Серая славка	*Sylvia communis*	C	16	10001–100000	10001–100000
231	Славка-завирушка	*Sylvia curruca*	C	14	101–1000	101–1000
232	Пеночка-весничка	*Phylloscopus trochilus*	A	1	1–10	1–10
233	Пеночка-теньковка	*Phylloscopus collybita*	C	12	1001–10000	1001–10000
234	Пеночка-трещотка	*Phylloscopus sibilatrix*	C	12	101–1000	101–1000
235	Зелёная пеночка	*Phylloscopus trochiloides*	A	1	1–10	1–10
238	Мухоловка-пеструшка	*Ficedula hypoleuca*	C	12	101–1000	101–1000
239	Мухоловка-белошейка	*Ficedula albicollis*	A	1	11–100	11–100
241	Серая мухоловка	*Muscicapa striata*	C	16	1001–10000	1001–10000
242	Луговой чекан	*Saxicola rubetra*	C	12	10001–100000	10001–100000
243	Черноголовый чекан	*Saxicola torquata*	C	12	11–100	11–100
244	Обыкн. каменка	*Oenanthe oenanthe*	C	12	101–1000	101–1000
245	Обыкн. горихвостка	*Phoenicurus phoenicurus*	C	12	11–100	11–100
246	Горихвостка-чернушка	*Phoenicurus ochruros*	C	16	10001–100000	10001–100000
247	Зарянка	*Erithacus rubecula*	C	12	1001–10000	1001–10000
248	Соловей	*Luscinia luscinia*	C	12	1001–10000	1001–10000
249	Варакушка	*Luscinia svecica*	C	12	1001–10000	1001–10000
251	Рябинник	*Turdus pilaris*	C	12	101–1000	101–1000
252	Чёрный дрозд	*Turdus merula*	C	12	1001–10000	1001–10000
254	Певчий дрозд	*Turdus philomelos*	C	12	1001–10000	1001–10000
255	Деряба	*Turdus viscivorus*	C	12	11–100	11–100
256	Ополовник	*Aegithalos caudatus*	B	3	11–100	11–100
257	Ремез	*Remiz pendulinus*	C	11	11–100	11–100
259	Пухляк	*Parus montanus*	C	12	11–100	11–100
263	Лазоревка	*Parus caeruleus*	C	12	101–1000	101–1000
265	Большая синица	*Parus major*	C	12	1001–10000	1001–10000
266	Поползень	*Sitta europaea*	C	12	101–1000	101–1000

267	Пищуха	*Certhia familiaris*	B	6	101–1000	101–1000
268	Домовый воробей	*Passer domesticus*	C	16	10001–100000	10001–100000
269	Полевой воробей	*Passer montanus*	C	16	10001–100000	10001–100000
270	Зяблик	*Fringilla coelebs*	C	12	10001–100000	10001–100000
272	Зеленушка	*Chloris chloris*	C	12	1001–10000	1001–10000
274	Черноголовый щегол	*Carduelis carduelis*	C	12	10001–100000	10001–100000
275	Коноплянка	*Acanthis cannabina*	C	12	1001–10000	1001–10000
279	Чечевица	*Carpodacus erythrinus*	B	4	11–100	11–100
286	Дубонос	*Coccothraustes coccothraustes*	C	12	1001–10000	1001–10000
287	Просянка	*Miliaria calandra*	B	4	11–100	11–100
288	Обыкн. овсянка	*Emberiza citrinella*	C	12	10001–100000	10001–100000
290	Садовая овсянка	*Emberiza hortulana*	C	14	11–100	11–100
289	Камышовая овсянка	*Schoeniclus schoeniclus*	C	12	101–1000	101–1000

КВАДРАТ 37UES3

ВОРОНЕЖСКАЯ ОБЛАСТЬ

А.Ю. Соколов

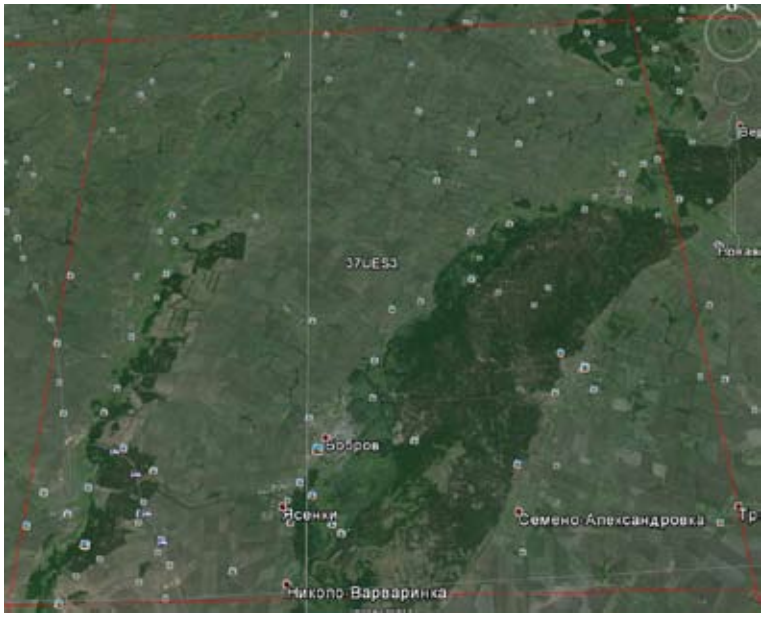

СРОКИ РАБОТ

2005–2012 гг.

РАЗМЕР ОБСЛЕДОВАННОЙ ТЕРРИТОРИИ

100% территории квадрата

БИОТОПЫ

Сельскохозяйственные поля с наличием разновозрастных лесных полос и залежных участков, в том числе засолённых и переувлажнённых, сосновые боры (разновозрастные, естественного и искусственного происхождения), пойменные и нагорные дубравы, байрачные леса, пойменные леса (ольшаники, ивняки и тополёвники), вторичные берёзово-осиновые леса на речных террасах, субори и судубравы, осиновые колки на засолённых степных участках, влажные и суходольные пойменные луга на различных стадиях сукцессий, степные участки по балкам (в том числе с выходами мела и известняка), берега рек, пойменные, степные и террасные озёра, ручьи по балкам, искусственные водоёмы (пруды, в том числе рыборазводные; очистные сооружения), колхозные сады, приусадебные участки в сельских населённых пунктах, сады, парки, скверы и т.п., зона жилой и прочей застройки в различных по размерам населённых пунктах.

СОСТАВ ВИДОВ, СТАТУС И ЧИСЛЕННОСТЬ ПТИЦ В КВАДРАТЕ

№ вида	Русское название вида	Латинское название вида	Статус (аббревиатура)		Число условно гнездящихся пар на обследованной территории	Оценка численности в квадрате (число условно гн. пар)
3	Малая поганка	*Tachybaptus ruficollis*	C	12		1–10
4	Черношейная поганка	*Podiceps nigricollis*	C	12, 15		1–10
7	Большая поганка, чомга	*Podiceps cristatus*	C	12, 15		11–100
10	Большая выпь	*Botaurus stellaris*	C	12		11–100
11	Малая выпь, волчок	*Ixobrychus minutus*	C	12		11–100
12	Кваква	*Nycticorax nycticorax*	A	1		1–10
13	Большая белая цапля	*Casmerodius albus*	C	12		1–10
14	Серая цапля	*Ardea cinerea*	C	12, 16		101–1000
14а	Рыжая цапля	*Ardea purpurea*	C	12		11–100
15	Белый аист	*Ciconia ciconia*	C	11		1–10
19	Серый гусь	*Anser anser*	C	12		1–10
23	Лебедь-шипун	*Cygnus olor*	C	12		1–10
27	Огарь	*Tadorna ferruginea*	C	12		1–10
28	Кряква	*Anas platyrhynchos*	C	12, 15		1001–10000
29	Чирок-свистунок	*Anas crecca*	C	12		11–100
30	Серая утка	*Anas strepera*	A	1		1–10
33	Чирок-трескунок	*Anas querquedula*	C	12, 15		101–1000
34	Широконоска	*Anas clypeata*	C	12		1–10
36	Красноголовый нырок	*Aythya ferina*	C	12		11–100
48	Осоед	*Pernis apivorus*	C	12		1–10
49	Чёрный коршун	*Milvus migrans*	C	15, 16		11–100

51	Степной лунь	*Circus macrourus*	C	16		1–10
52	Луговой лунь	*Circus pygargus*	C	12		11–100
53	Болотный лунь	*Circus aeruginosus*	C	12		101–1000
54	Тетеревятник	*Accipiter gentilis*	C	16		11–100
55	Перепелятник	*Accipiter nisus*	C	15, 16		11–100
57	Канюк	*Buteo buteo*	C	15, 16		101–1000
58	Змееяд	*Circaetus gallicus*	C	14		1–10
59	Орёл-карлик	*Hieraaetus pennatus*	C	12, 14		1–10
60	Большой подорлик	*Aquila clanga*	C	15, 16		1–10
62	Могильник	*Aquila heliaca*	C	14		1–10
64	Орлан-белохвост	*Haliaeetus albicilla*	C	11, 12		1–10
69	Чеглок	*Falco subbuteo*	C	12, 13		11–100
72	Пустельга	*Falco tinnunculus*	C	12, 14		1–10
77	Серая куропатка	*Perdix perdix*	C	12		11–100
78	Перепел	*Coturnix coturnix*	C	12		1001–10000
79	Серый журавль	*Grus grus*	C	12		11–100
80	Водяной пастушок	*Rallus aquaticus*	C	12		101–1000
81	Погоныш	*Porzana porzana*	C	12		11–100
82	Малый погоныш	*Porzana parva*	C	15		1001–10000
83	Коростель	*Crex crex*	C	12		1001–10000
84	Камышница	*Gallinula chloropus*	C	15		101–1000
85	Лысуха	*Fulica atra*	C	15, 16		1001–10000
86	Дрофа	*Otis tarda*	A	1		1–10
91	Малый зуёк	*Charadrius dubius*	C	15		11–100
93	Чибис	*Vanellus vanellus*	C	15		11–100
95	Ходулочник	*Himantopus himantopus*	C	15		1–10
97	Черныш	*Tringa ochropus*	C	12		11–100
100	Травник	*Tringa totanus*	C	15		11–100
102	Поручейник	*Tringa stagnatilis*	C	10		1–10
103	Перевозчик	*Actitis hypoleucos*	C	12		11–100
104	Мородунка	*Xenus cinereus*	B	5		1–10
115	Бекас	*Gallinago gallinago*	C	10		101–1000
116	Дупель	*Gallinago media*	B	3		1–10
117	Вальдшнеп	*Scolopax rusticola*	C	15		11–100
120	Большой веретенник	*Limosa limosa*	C	15		1–10
129	Озёрная чайка	*Larus ridibundus*	A	1		1–10
137	Чёрная крачка	*Chlidonias niger*	C	15		101–1000
138	Белокрылая крачка	*Chlidonias leucopterus*	C	15		101–1000
139	Белощёкая крачка	*Chlidonias hybrida*	B	3		1–10
142	Речная крачка	*Sterna hirundo*	C	14		11–100
146	Вяхирь	*Columba palumbus*	C	15, 16		101–1000
147	Клинтух	*Columba oenas*	C	13		11–100
148	Сизый голубь	*Columba livia*	C	16		10001–100000
149	Кольчатая горлица	*Streptopelia decaocto*	C	16		1001–10000
150	Обыкн. горлица	*Streptopelia turtur*	C	15		101–1000
151	Кукушка	*Cuculus canorus*	C	12		1001–10000
154	Филин	*Bubo bubo*	C	16		1–10
155	Ушастая сова	*Asio otus*	C	15		101–1000
156	Болотная сова	*Asio flammeus*	C	16		11–100
159	Домовый сыч	*Athene noctua*	C	11		1–10
162	Серая неясыть	*Strix aluco*	C	12		11–100
165	Козодой	*Caprimulgus europaeus*	C	15		101–1000
166	Чёрный стриж	*Apus apus*	C	12		1001–10000

168	Зимородок	*Alcedo atthis*	C	15		11–100
169	Золотистая щурка	*Merops apiaster*	C	15		11–100
170	Удод	*Upupa epops*	C	15		11–100
171	Вертишейка	*Jynx torquilla*	C	16		101–1000
173	Седой дятел	*Picus canus*	C	12		11–100
174	Желна	*Dryocopus martius*	C	16		11–100
175	Большой пёстрый дятел	*Dendrocopos major*	C	16		1001–10000
175а	Сирийский дятел	*Dendrocopos syriacus*	C	16		101–1000
176	Средний пёстрый дятел	*Dendrocopos medius*	C	16		11–100
177	Белоспинный дятел	*Dendrocopos leucotos*	C	12		1–10
178	Малый пёстрый дятел	*Dendrocopos minor*	C	16		101–1000
180	Береговушка	*Riparia riparia*	C	16		101–1000
181	Деревенская ласточка	*Hirundo rustica*	C	16		10001–100000
182	Воронок	*Delichon urbica*	C	16		1001–10000
183	Хохлатый жаворонок	*Galerida cristata*	C	12		101–1000
185	Лесной жаворонок	*Lullula arborea*	C	12		101–1000
186	Полевой жаворонок	*Alauda arvensis*	C	16		10001–100000
190	Полевой конёк	*Anthus campestris*	C	12		11–100
191	Лесной конёк	*Anthus trivialis*	C	15		10001–100000
192	Луговой конёк	*Anthus pratensis*	A	1		1–10
194	Жёлтая трясогузка	*Motacilla flava*	C	16		10001–100000
195	Малая желтоголовая трясогузка	*Motacilla werae*	C	15		1001–10000
196	Белая трясогузка	*Motacilla alba*	C	16		1001–10000
197	Жулан	*Lanius collurio*	C	16		1001–10000
199	Чернолобый сорокопут	*Lanius minor*	C	12		11–100
201	Иволга	*Oriolus oriolus*	C	16		1001–10000
202	Скворец	*Sturnus vulgaris*	C	16		1001–10000
204	Сойка	*Garrulus glandarius*	C	16		1001–10000
205	Сорока	*Pica pica*	C	16		1001–10000
207	Галка	*Corvus monedula*	C	14		101–1000
208	Грач	*Corvus frugilegus*	C	16		101–1000
209	Серая ворона	*Corvus cornix*	C	16		101–1000
210	Ворон	*Corvus corax*	C	16		11–100
216	Речной сверчок	*Locustella fluviatilis*	C	12		11–100
217	Обыкн. сверчок	*Locustella naevia*	B	4		11–100
218	Соловьиный сверчок	*Locustella luscinioides*	C	12		11–100
220	Барсучок	*Acrocephalus schoenobaenus*	C	12		1001–10000
221	Садовая камышевка	*Acrocephalus dumetorum*	B	4		1–10
222	Болотная камышевка	*Acrocephalus palustris*	C	14		1001–10000
223	Тростниковая камышевка	*Acrocephalus scirpaceus*	C	14		11–100
223а	Индийская камышевка	*Acrocephalus agricola*	C	14, 16		11–100
224	Дроздовидная камышевка	*Acrocephalus arundinaceus*	C	16		1001–10000
225	Зелёная пересмешка	*Hippolais icterina*	C	12		101–1000
226	Северная бормотушка	*Iduna caligata*	C	15		1–10
227	Ястребиная славка	*Sylvia nisoria*	C	12		101–1000
228	Славка-черноголовка	*Sylvia atricapilla*	C	12		1001–10000
229	Садовая славка	*Sylvia borin*	C	12		101–1000
230	Серая славка	*Sylvia communis*	C	16		10001–100000
231	Славка-завирушка	*Sylvia curruca*	C	15		101–1000
232	Пеночка-весничка	*Phylloscopus trochilus*	C	12		11–100
233	Пеночка-теньковка	*Phylloscopus collybita*	C	12		1001–10000
234	Пеночка-трещотка	*Phylloscopus sibilatrix*	C	12		1001–10000

235	Зелёная пеночка	*Phylloscopus trochiloides*	C	12		11–100
238	Мухоловка-пеструшка	*Ficedula hypoleuca*	C	16		1001–10000
239	Мухоловка-белошейка	*Ficedula albicollis*	C	14		101–1000
240	Малая мухоловка	*Ficedula parva*	C	14		101–1000
241	Серая мухоловка	*Muscicapa striata*	C	16		1001–10000
242	Луговой чекан	*Saxicola rubetra*	C	16		10001–100000
243	Черноголовый чекан	*Saxicola torquata*	C	12		101–1000
244	Обыкн. каменка	*Oenanthe oenanthe*	C	12		101–1000
245	Обыкн. горихвостка	*Phoenicurus phoenicurus*	C	16		11–100
246	Горихвостка-чернушка	*Phoenicurus ochruros*	C	16		10001–100000
247	Зарянка	*Erithacus rubecula*	C	15		1001–10000
248	Соловей	*Luscinia luscinia*	C	12		1001–10000
249	Варакушка	*Luscinia svecica*	C	15		1001–10000
251	Рябинник	*Turdus pilaris*	C	16		101–1000
252	Чёрный дрозд	*Turdus merula*	C	16		1001–10000
253	Белобровик	*Turdus iliacus*	C	12		11–100
254	Певчий дрозд	*Turdus philomelos*	C	16		10001–100000
255	Деряба	*Turdus viscivorus*	C	12		101–1000
255а	Усатая синица	*Panurus biarmicus*	C	12		11–100
256	Ополовник	*Aegithalos caudatus*	C	15		11–100
257	Ремез	*Remiz pendulinus*	C	15		101–1000
259	Пухляк	*Parus montanus*	C	15		101–1000
262	Московка	*Parus ater*	C	16		11–100
263	Лазоревка	*Parus caeruleus*	C	16		1001–10000
265	Большая синица	*Parus major*	C	16		10001–100000
266	Поползень	*Sitta europaea*	C	16		1001–10000
267	Пищуха	*Certhia familiaris*	C	12		101–1000
268	Домовый воробей	*Passer domesticus*	C	16		10001–100000
269	Полевой воробей	*Passer montanus*	C	16		10001–100000
270	Зяблик	*Fringilla coelebs*	C	16		10001–100000
272	Зеленушка	*Chloris chloris*	C	16		1001–10000
273	Чиж	*Spinus spinus*	C	12		11–100
273а	Европейский вьюрок	*Serinus serinus*	B	4		1–10
274	Черноголовый щегол	*Carduelis carduelis*	C	16		10001–100000
275	Коноплянка	*Acanthis cannabina*	C	15		1001–10000
279	Чечевица	*Carpodacus erythrinus*	C	15		101–1000
286	Дубонос	*Coccothraustes coccothraustes*	C	15		1001–10000
287	Просянка	*Miliaria calandra*	C	12		11–100
288	Обыкн. овсянка	*Emberiza citrinella*	C	15		10001–100000
290	Садовая овсянка	*Emberiza hortulana*	C	15		101–1000
289	Камышовая овсянка	*Schoeniclus schoeniclus*	C	15		1001–10000

КВАДРАТ 37UES4

ВОРОНЕЖСКАЯ ОБЛАСТЬ

А.Ю. Соколов, А.Н. Химин

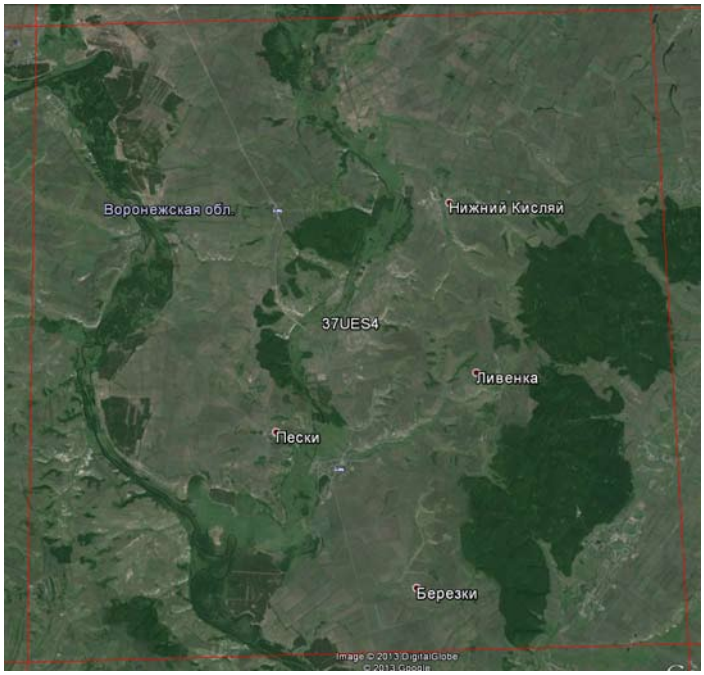

СРОКИ РАБОТ

2005–2013 гг.

РАЗМЕР ОБСЛЕДОВАННОЙ ТЕРРИТОРИИ

100% территории квадрата

БИОТОПЫ

Сельскохозяйственные поля с наличием разновозрастных лесных полос и залежных участков, в том числе засолённых и переувлажнённых; нагорные дубравы; байрачные леса; влажные и суходольные пойменные луга на различных стадиях сукцессий, степные участки по балкам (в том числе с выходами мела и известняка); берега рек; пойменные озёра; искусственные водоёмы (пруды, в том числе рыборазводные), приусадебные участки в сельских населённых пунктах, сады, парки, скверы и т.п., зона жилой и прочей застройки в различных по размерам сельских населённых пунктах.

Обследование квадрата в 2013 г. проведено при финансовой поддержке Русского общества сохранения и изучения птиц им. М.А. Мензбира, в рамках проекта «Атлас гнездящихся птиц Европы».

СОСТАВ ВИДОВ, СТАТУС И ЧИСЛЕННОСТЬ ПТИЦ В КВАДРАТЕ

№ вида	Русское название вида	Латинское название вида	Статус (аббревиатура)		Число условно гнездящихся пар на обследованной территории	Оценка численности в квадрате (число условно гн. пар)
7	Большая поганка, чомга	*Podiceps cristatus*	C	12	11–100	11–100
10	Большая выпь	*Botaurus stellaris*	C	12	11–100	11–100
14	Серая цапля	*Ardea cinerea*	A	1	11–100	11–100
14a	Рыжая цапля	*Ardea purpurea*	A	1	1–10	1–10
15	Белый аист	*Ciconia ciconia*	C	16	1–10	1–10
19	Серый гусь	*Anser anser*	A	1	1–10	1–10
23	Лебедь-шипун	*Cygnus olor*	C	12	1–10	1–10
27	Огарь	*Tadorna ferruginea*	C	12	1–10	1–10
28	Кряква	*Anas platyrhynchos*	C	12	101–1000	101–1000
29	Чирок-свистунок	*Anas crecca*	A	1	11–100	11–100
33	Чирок-трескунок	*Anas querquedula*	C	12	101–1000	101–1000
36	Красноголовый нырок	*Aythya ferina*	C	12	11–100	11–100
48	Осоед	*Pernis apivorus*	A	1	1–10	1–10
49	Чёрный коршун	*Milvus migrans*	C	16	11–100	11–100
52	Луговой лунь	*Circus pygargus*	A	1	11–100	11–100
53	Болотный лунь	*Circus aeruginosus*	C	12	11–100	11–100
54	Тетеревятник	*Accipiter gentilis*	A	1	1–10	1–10
55	Перепелятник	*Accipiter nisus*	A	1	1–10	1–10
57	Канюк	*Buteo buteo*	C	15, 16	101–1000	101–1000
59	Орёл-карлик	*Hieraaetus pennatus*	C	14	1–10	1–10
60	Большой подорлик	*Aquila clanga*	A	1	1–10	1–10
64	Орлан-белохвост	*Haliaeetus albicilla*	C	14	1–10	1–10

69	Чеглок	*Falco subbuteo*	A	1	1–10	1–10
72	Пустельга	*Falco tinnunculus*	C	12	1–10	1–10
77	Серая куропатка	*Perdix perdix*	B	5	11–100	11–100
78	Перепел	*Coturnix coturnix*	C	12	1001–10000	1001–10000
79	Серый журавль	*Grus grus*	C	12	1–10	1–10
80	Водяной пастушок	*Rallus aquaticus*	B	5	101–1000	101–1000
81	Погоныш	*Porzana porzana*	B	5	11–100	11–100
82	Малый погоныш	*Porzana parva*	B	5	101–1000	101–1000
83	Коростель	*Crex crex*	B	5	101–1000	1001–10000
84	Камышница	*Gallinula chloropus*	C	12	101–1000	101–1000
85	Лысуха	*Fulica atra*	C	12	101–1000	101–1000
91	Малый зуёк	*Charadrius dubius*	B	7	11–100	11–100
93	Чибис	*Vanellus vanellus*	C	12	11–100	11–100
97	Черныш	*Tringa ochropus*	C	12	11–100	11–100
100	Травник	*Tringa totanus*	B	7	1–10	1–10
102	Поручейник	*Tringa stagnatilis*	A	1	1–10	1–10
103	Перевозчик	*Actitis hypoleucos*	C	12	11–100	11–100
115	Бекас	*Gallinago gallinago*	B	4	101–1000	101–1000
117	Вальдшнеп	*Scolopax rusticola*	A	1	11–100	11–100
120	Большой веретенник	*Limosa limosa*	A	1	1–10	1–10
137	Чёрная крачка	*Chlidonias niger*	C	15	101–1000	101–1000
138	Белокрылая крачка	*Chlidonias leucopterus*	C	15	101–1000	101–1000
142	Речная крачка	*Sterna hirundo*	A	1	1–10	1–10
146	Вяхирь	*Columba palumbus*	C	15, 16	101–1000	101–1000
147	Клинтух	*Columba oenas*	A	1	1–10	1–10
148	Сизый голубь	*Columba livia*	C	16	1001–10000	1001–10000
149	Кольчатая горлица	*Streptopelia decaocto*	C	16	101–1000	101–1000
150	Обыкн. горлица	*Streptopelia turtur*	C	11	101–1000	101–1000
151	Кукушка	*Cuculus canorus*	C	12	101–1000	101–1000
154	Филин	*Bubo bubo*	A	1	1–10	1–10
155	Ушастая сова	*Asio otus*	C	12	101–1000	101–1000
156	Болотная сова	*Asio flammeus*	A	1	11–100	11–100
159	Домовый сыч	*Athene noctua*	A	1	1–10	1–10
162	Серая неясыть	*Strix aluco*	C	12	11–100	11–100
165	Козодой	*Caprimulgus europaeus*	B	4	101–1000	101–1000
166	Чёрный стриж	*Apus apus*	C	12	1001–10000	1001–10000
168	Зимородок	*Alcedo atthis*	C	15	11–100	11–100
169	Золотистая щурка	*Merops apiaster*	C	15	101–1000	101–1000
170	Удод	*Upupa epops*	C	12	11–100	11–100
171	Вертишейка	*Jynx torquilla*	C	16	101–1000	101–1000
173	Седой дятел	*Picus canus*	C	12	11–100	11–100
174	Желна	*Dryocopus martius*	B	4	1–10	1–10
175	Большой пёстрый дятел	*Dendrocopos major*	C	16	1001–10000	1001–10000
175a	Сирийский дятел	*Dendrocopos syriacus*	C	12	101–1000	101–1000
176	Средний пестрый дятел	*Dendrocopos medius*	C	12	11–100	11–100
177	Белоспинный дятел	*Dendrocopos leucotos*	A	1	1–10	1–10
178	Малый пёстрый дятел	*Dendrocopos minor*	C	16	101–1000	101–1000
180	Береговушка	*Riparia riparia*	C	16	1001–10000	1001–10000
181	Деревенская ласточка	*Hirundo rustica*	C	16	10001–100000	10001–100000
182	Воронок	*Delichon urbica*	C	16	1001–10000	1001–10000
183	Хохлатый жаворонок	*Galerida cristata*	C	12	101–1000	101–1000
185	Лесной жаворонок	*Lullula arborea*	C	12	101–1000	101–1000
186	Полевой жаворонок	*Alauda arvensis*	C	16	10001–100000	10001–100000

190	Полевой конёк	*Anthus campestris*	C	12	11–100	11–100
191	Лесной конёк	*Anthus trivialis*	C	15	10001–100000	10001–100000
194	Жёлтая трясогузка	*Motacilla flava*	C	12	10001–100000	10001–100000
195	Малая желтоголовая трясогузка	*Motacilla werae*	C	12	101–1000	101–1000
196	Белая трясогузка	*Motacilla alba*	C	12	1001–10000	1001–10000
197	Жулан	*Lanius collurio*	C	16	1001–10000	1001–10000
199	Чернолобый сорокопут	*Lanius minor*	C	12	11–100	11–100
201	Иволга	*Oriolus oriolus*	C	16	1001–10000	1001–10000
202	Скворец	*Sturnus vulgaris*	C	16	1001–10000	1001–10000
204	Сойка	*Garrulus glandarius*	C	16	101–1000	101–1000
205	Сорока	*Pica pica*	C	16	101–1000	101–1000
207	Галка	*Corvus monedula*	C	14	101–1000	101–1000
208	Грач	*Corvus frugilegus*	C	16	101–1000	101–1000
209	Серая ворона	*Corvus cornix*	C	16	101–1000	101–1000
210	Ворон	*Corvus corax*	C	16	11–100	11–100
216	Речной сверчок	*Locustella fluviatilis*	B	4	11–100	11–100
218	Соловьиный сверчок	*Locustella luscinioides*	B	4	11–100	11–100
220	Барсучок	*Acrocephalus schoenobaenus*	C	12	1001–10000	1001–10000
222	Болотная камышевка	*Acrocephalus palustris*	C	14	1001–10000	1001–10000
224	Дроздовидная камышевка	*Acrocephalus arundinaceus*	C	16	1001–10000	1001–10000
225	Зелёная пересмешка	*Hippolais icterina*	B	4	101–1000	101–1000
227	Ястребиная славка	*Sylvia nisoria*	C	12	101–1000	101–1000
228	Славка-черноголовка	*Sylvia atricapilla*	C	12	1001–10000	1001–10000
229	Садовая славка	*Sylvia borin*	C	12	101–1000	101–1000
230	Серая славка	*Sylvia communis*	C	16	10001–100000	10001–100000
231	Славка-завирушка	*Sylvia curruca*	C	15	101–1000	101–1000
232	Пеночка-весничка	*Phylloscopus trochilus*	B	4	11–100	11–100
233	Пеночка-теньковка	*Phylloscopus collybita*	C	12	1001–10000	1001–10000
234	Пеночка-трещотка	*Phylloscopus sibilatrix*	C	12	1001–10000	1001–10000
235	Зелёная пеночка	*Phylloscopus trochiloides*	A	1	11–100	11–100
238	Мухоловка-пеструшка	*Ficedula hypoleuca*	C	12	101–1000	101–1000
239	Мухоловка-белошейка	*Ficedula albicollis*	C	14	101–1000	101–1000
240	Малая мухоловка	*Ficedula parva*	C	12	101–1000	101–1000
241	Серая мухоловка	*Muscicapa striata*	C	16	1001–10000	1001–10000
242	Луговой чекан	*Saxicola rubetra*	C	16	10001–100000	10001–100000
243	Черноголовый чекан	*Saxicola torquata*	C	12	11–100	11–100
244	Обыкн. каменка	*Oenanthe oenanthe*	C	12	101–1000	101–1000
245	Обыкн. горихвостка	*Phoenicurus phoenicurus*	C	12	11–100	11–100
246	Горихвостка-чернушка	*Phoenicurus ochruros*	C	16	10001–100000	10001–100000
247	Зарянка	*Erithacus rubecula*	C	15	1001–10000	1001–10000
248	Соловей	*Luscinia luscinia*	C	12	1001–10000	1001–10000
249	Варакушка	*Luscinia svecica*	C	15	1001–10000	1001–10000
251	Рябинник	*Turdus pilaris*	C	16	101–1000	101–1000
252	Чёрный дрозд	*Turdus merula*	C	16	1001–10000	1001–10000
254	Певчий дрозд	*Turdus philomelos*	C	16	10001–100000	10001–100000
255	Деряба	*Turdus viscivorus*	A	1	11–100	11–100
256	Ополовник	*Aegithalos caudatus*	C	12	11–100	11–100
257	Ремез	*Remiz pendulinus*	C	15	101–1000	101–1000
259	Пухляк	*Parus montanus*	A	1	11–100	11–100
263	Лазоревка	*Parus caeruleus*	C	16	1001–10000	1001–10000
265	Большая синица	*Parus major*	C	16	10001–100000	10001–100000
266	Поползень	*Sitta europaea*	C	16	1001–10000	1001–10000

267	Пищуха	*Certhia familiaris*	C	12	101–1000	101–1000
268	Домовый воробей	*Passer domesticus*	C	16	10001–100000	10001–100000
269	Полевой воробей	*Passer montanus*	C	16	10001–100000	10001–100000
270	Зяблик	*Fringilla coelebs*	C	16	10001–100000	10001–100000
272	Зеленушка	*Chloris chloris*	C	16	1001–10000	1001–10000
273	Чиж	*Spinus spinus*	A	1	1–10	1–10
274	Черноголовый щегол	*Carduelis carduelis*	C	16	10001–100000	10001–100000
275	Коноплянка	*Acanthis cannabina*	C	15	1001–10000	1001–10000
279	Чечевица	*Carpodacus erythrinus*	C	15	101–1000	101–1000
286	Дубонос	*Coccothraustes coccothraustes*	C	15	1001–10000	1001–10000
287	Просянка	*Miliaria calandra*	C	12	11–100	11–100
288	Обыкн. овсянка	*Emberiza citrinella*	C	15	10001–100000	10001–100000
289	Камышовая овсянка	*Schoeniclus schoeniclus*	C	15	1001–10000	1001–10000
290	Садовая овсянка	*Emberiza hortulana*	C	12	101–1000	101–1000

КВАДРАТ 37UET1

ЛИПЕЦКАЯ ОБЛАСТЬ

В.С. Сарычев

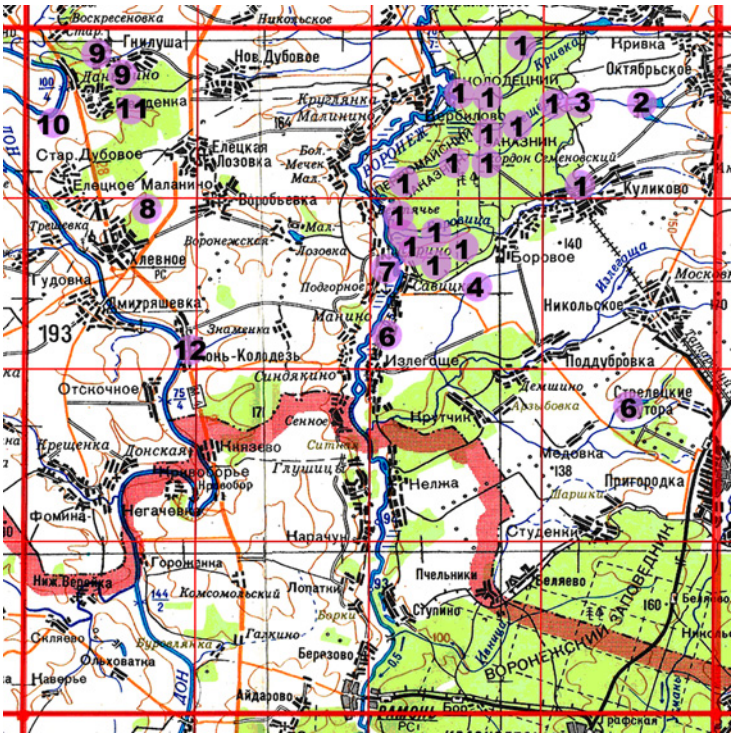

СРОКИ РАБОТ

2005–2013 гг.

РАЗМЕР ОБСЛЕДОВАННОЙ ТЕРРИТОРИИ

24,5 км^2

БИОТОПЫ

1. Куликовский лес — сосняки, дубравы, березняки, осинники, ольшаники, пойменные озёра, болота, долины рек Кривка, Мещерка, Боровица.
2. Пруд Мещерка-2 — водоём, тростниковые плавни, луга, ольшаники, поля.
3. Пруд Мещерка-1 — водоём, тростниковые плавни, луга, ольшаники, поля.
4. Пруд Ендова — водоём, тростниковые плавни, луга, ольшаники, поля.
5. Пруд у с. Стрелецкие Хутора — водоём, тростниковые плавни, луга, поля.
6. Село Излегоще — населённый пункт, выпасы, поля.
7. Долина р. Воронеж у с. Курино — река, дубравы, сосняки, суходольные и пойменные луга, поля.
8. Окрестности с. Хлевное — балочная дубрава, суходольные луга, поля.
9. Окрестности с. Гнилуша — сосняки, дубравы, суходольные луга, населённый пункт.
10. Долина р. Дон в ур. Гарны — река, выпасы, поля, сосняки, населённый пункт.
11. Окрестности с. Введенка — населённый пункт, сосняки, дубравы, березняки, поля.
12. Село Конь-Колодезь — населённый пункт, парк, поля, долина р. Дон.

Обследование квадрата в 2005–2012 гг. проводилось в рамках фаунистических исследований, выполняемых согласно планам научно-исследовательских работ заповедника «Галичья гора» (Воронежский государственный университет). В 2013 г. работы проведены при финансовой поддержке Русского общества сохранения и изучения птиц им. М.А. Мензбира, в рамках проекта «Атлас гнездящихся птиц Европы».

СОСТАВ ВИДОВ, СТАТУС И ЧИСЛЕННОСТЬ ПТИЦ В КВАДРАТЕ

№ вида	Русское название вида	Латинское название вида	Статус (аббревиатура)		Число условно гнездящихся пар на обследованной территории	Оценка численности в квадрате (число условно гн. пар)
7	Большая поганка, чомга	*Podiceps cristatus*	C	12		11–100
10	Большая выпь	*Botaurus stellaris*	B	5		11–100
11	Малая выпь, волчок	*Ixobrychus minutus*	B	5		11–100
14	Серая цапля	*Ardea cinerea*	C	13		11–100
15	Белый аист	*Ciconia ciconia*	C	15		1–10
23	Лебедь-шипун	*Cygnus olor*	C	16		1–10
28	Кряква	*Anas platyrhynchos*	C	12		101–1000
29	Чирок-свистунок	*Anas crecca*	A	1		11–100
30	Серая утка	*Anas strepera*	A	1		1–10
33	Чирок-трескунок	*Anas querquedula*	C	12		11–100
34	Широконоска	*Anas clypeata*	A	1		11–100
36	Красноголовый нырок	*Aythya ferina*	C	12		11–100

38	Хохлатая чернеть	*Aythya fuligula*	A	1		1–10
48	Осоед	*Pernis apivorus*	B	5		1–10
49	Чёрный коршун	*Milvus migrans*	C	13		11–100
52	Луговой лунь	*Circus pygargus*	B	5		11–100
53	Болотный лунь	*Circus aeruginosus*	C	14		11–100
54	Тетеревятник	*Accipiter gentilis*	C	13		11–100
55	Перепелятник	*Accipiter nisus*	B	5		11–100
57	Канюк	*Buteo buteo*	C	16		11–100
58	Змееяд	*Circaetus gallicus*	C	14		1–10
59	Орёл-карлик	*Hieraaetus pennatus*	C	16		1–10
60	Большой подорлик	*Aquila clanga*	B	5		1–10
64	Орлан-белохвост	*Haliaeetus albicilla*	C	16		1–10
69	Чеглок	*Falco subbuteo*	B	7		11–100
72	Пустельга	*Falco tinnunculus*	A	1		1–10
77	Серая куропатка	*Perdix perdix*	C	12		11–100
78	Перепел	*Coturnix coturnix*	B	5		101–1000
79	Серый журавль	*Grus grus*	C	12		11–100
81	Погоныш	*Porzana porzana*	B	5		11–100
82	Малый погоныш	*Porzana parva*	B	5		11–100
83	Коростель	*Crex crex*	B	5		101–1000
84	Камышница	*Gallinula chloropus*	C	12		11–100
85	Лысуха	*Fulica atra*	C	12		11–100
91	Малый зуёк	*Charadrius dubius*	B	5		11–100
93	Чибис	*Vanellus vanellus*	C	12		11–100
96	Кулик-сорока	*Haematopus ostralegus*	B	5		1–10
97	Черныш	*Tringa ochropus*	B	5		11–100
100	Травник	*Tringa totanus*	B	5		11–100
102	Поручейник	*Tringa stagnatilis*	B	5		11–100
103	Перевозчик	*Actitis hypoleucos*	B	5		11–100
104	Мородунка	*Xenus cinereus*	B	5		1–10
115	Бекас	*Gallinago gallinago*	B	5		11–100
117	Вальдшнеп	*Scolopax rusticola*	C	15		11–100
120	Большой веретенник	*Limosa limosa*	C	10		1–10
129	Озёрная чайка	*Larus ridibundus*	A	1		1–10
137	Чёрная крачка	*Chlidonias niger*	B	5		11–100
138	Белокрылая крачка	*Chlidonias leucopterus*	B	5		11–100
146	Вяхирь	*Columba palumbus*	B	5		101–1000
147	Клинтух	*Columba oenas*	B	5		11–100
148	Сизый голубь	*Columba livia*	C	13		1001–10000
149	Кольчатая горлица	*Streptopelia decaocto*	B	5		101–1000
150	Обыкн. горлица	*Streptopelia turtur*	C	15		11–100
151	Кукушка	*Cuculus canorus*	B	5		101–1000
155	Ушастая сова	*Asio otus*	C	12		11–100
156	Болотная сова	*Asio flammeus*	B	5		11–100
162	Серая неясыть	*Strix aluco*	B	5		11–100
165	Козодой	*Caprimulgus europaeus*	C	15		11–100
166	Чёрный стриж	*Apus apus*	C	13		101–1000
168	Зимородок	*Alcedo atthis*	C	15		11–100
169	Золотистая щурка	*Merops apiaster*	C	15		101–1000
170	Удод	*Upupa epops*	C	12		11–100
171	Вертишейка	*Jynx torquilla*	B	5		101–1000
173	Седой дятел	*Picus canus*	B	5		11–100
174	Желна	*Dryocopus martius*	B	5		11–100

175	Большой пёстрый дятел	*Dendrocopos major*	C	12		1001–10000
176	Средний пёстрый дятел	*Dendrocopos medius*	C	13		11–100
177	Белоспинный дятел	*Dendrocopos leucotos*	B	5		11–100
178	Малый пёстрый дятел	*Dendrocopos minor*	C	13		1001–10000
180	Береговушка	*Riparia riparia*	C	16		1001–10000
181	Деревенская ласточка	*Hirundo rustica*	C	15		1001–10000
182	Воронок	*Delichon urbica*	C	16		1001–10000
183	Хохлатый жаворонок	*Galerida cristata*	B	5		11–100
185	Лесной жаворонок	*Lullula arborea*	C	12		11–100
186	Полевой жаворонок	*Alauda arvensis*	C	15		10001–100000
190	Полевой конёк	*Anthus campestris*	B	5		11–100
191	Лесной конёк	*Anthus trivialis*	C	15		1001–10000
194	Жёлтая трясогузка	*Motacilla flava*	C	12		1001–10000
195	Малая желтоголовая трясогузка	*Motacilla werae*	C	12		101–1000
196	Белая трясогузка	*Motacilla alba*	C	15		1001–10000
197	Жулан	*Lanius collurio*	C	15		101–1000
199	Чернолобый сорокопут	*Lanius minor*	B	5		11–100
200	Серый сорокопут	*Lanius excubitor*	B	5		1–10
201	Иволга	*Oriolus oriolus*	B	5		101–1000
202	Скворец	*Sturnus vulgaris*	C	16		1001–10000
204	Сойка	*Garrulus glandarius*	C	15		101–1000
205	Сорока	*Pica pica*	C	15		101–1000
207	Галка	*Corvus monedula*	C	16		1001–10000
208	Грач	*Corvus frugilegus*	C	16		1001–10000
209	Серая ворона	*Corvus cornix*	C	16		101–1000
210	Ворон	*Corvus corax*	C	16		11–100
213	Крапивник	*Troglodytes troglodytes*	A	2		11–100
216	Речной сверчок	*Locustella fluviatilis*	B	5		101–1000
218	Соловьиный сверчок	*Locustella luscinioides*	B	5		11–100
220	Барсучок	*Acrocephalus schoenobaenus*	B	5		1001–10000
221	Садовая камышевка	*Acrocephalus dumetorum*	B	5		11–100
222	Болотная камышевка	*Acrocephalus palustris*	C	15		1001–10000
224	Дроздовидная камышевка	*Acrocephalus arundinaceus*	B	5		101–1000
225	Зелёная пересмешка	*Hippolais icterina*	B	5		101–1000
227	Ястребиная славка	*Sylvia nisoria*	C	16		101–1000
228	Славка-черноголовка	*Sylvia atricapilla*	C	15		1001–10000
229	Садовая славка	*Sylvia borin*	C	15		1001–10000
230	Серая славка	*Sylvia communis*	C	15		1001–10000
231	Славка-завирушка	*Sylvia curruca*	B	5		101–1000
232	Пеночка-весничка	*Phylloscopus trochilus*	B	5		101–1000
233	Пеночка-теньковка	*Phylloscopus collybita*	B	5		1001–10000
234	Пеночка-трещотка	*Phylloscopus sibilatrix*	C	15		1001–10000
235	Зелёная пеночка	*Phylloscopus trochiloides*	B	5		11–100
238	Мухоловка-пеструшка	*Ficedula hypoleuca*	C	13		101–1000
239	Мухоловка-белошейка	*Ficedula albicollis*	C	13		1001–10000
240	Малая мухоловка	*Ficedula parva*	B	5		101–1000
241	Серая мухоловка	*Muscicapa striata*	C	15		1001–10000
242	Луговой чекан	*Saxicola rubetra*	C	15		1001–10000
243	Черноголовый чекан	*Saxicola torquata*	C	16		1–10
244	Обыкн. каменка	*Oenanthe oenanthe*	B	5		101–1000
245	Обыкн. горихвостка	*Phoenicurus phoenicurus*	B	5		101–1000
246	Горихвостка-чернушка	*Phoenicurus ochruros*	C	13		101–1000

247	Зарянка	*Erithacus rubecula*	C	15		1001–10000
248	Соловей	*Luscinia luscinia*	C	15		1001–10000
249	Варакушка	*Luscinia svecica*	B	5		101–1000
251	Рябинник	*Turdus pilaris*	C	15		1001–10000
252	Чёрный дрозд	*Turdus merula*	C	15		1001–10000
253	Белобровик	*Turdus iliacus*	B	5		101–1000
254	Певчий дрозд	*Turdus philomelos*	C	15		1001–10000
255	Деряба	*Turdus viscivorus*	B	5		101–1000
255a	Усатая синица	*Panurus biarmicus*	B	9		1–10
256	Ополовник	*Aegithalos caudatus*	B	5		11–100
257	Ремез	*Remiz pendulinus*	C	15		11–100
259	Пухляк	*Parus montanus*	B	5		101–1000
262	Московка	*Parus ater*	C	12		11–100
263	Лазоревка	*Parus caeruleus*	C	13		1001–10000
265	Большая синица	*Parus major*	C	15		1001–10000
266	Поползень	*Sitta europaea*	C	13		101–1000
267	Пищуха	*Certhia familiaris*	B	5		11–100
268	Домовый воробей	*Passer domesticus*	C	16		1001–10000
269	Полевой воробей	*Passer montanus*	C	16		10001–100000
270	Зяблик	*Fringilla coelebs*	C	15		10001–100000
272	Зеленушка	*Chloris chloris*	C	16		1001–10000
274	Черноголовый щегол	*Carduelis carduelis*	C	15		1001–10000
275	Коноплянка	*Acanthis cannabina*	C	15		1001–10000
279	Чечевица	*Carpodacus erythrinus*	B	5		101–1000
286	Дубонос	*Coccothraustes coccothraustes*	C	12		101–1000
288	Обыкн. овсянка	*Emberiza citrinella*	C	15		10001–100000
290	Садовая овсянка	*Emberiza hortulana*	B	5		1001–10000
289	Камышовая овсянка	*Schoeniclus schoeniclus*	C	12		1001–10000

КВАДРАТ 37UET3

ЛИПЕЦКАЯ ОБЛАСТЬ

В.С. Сарычев

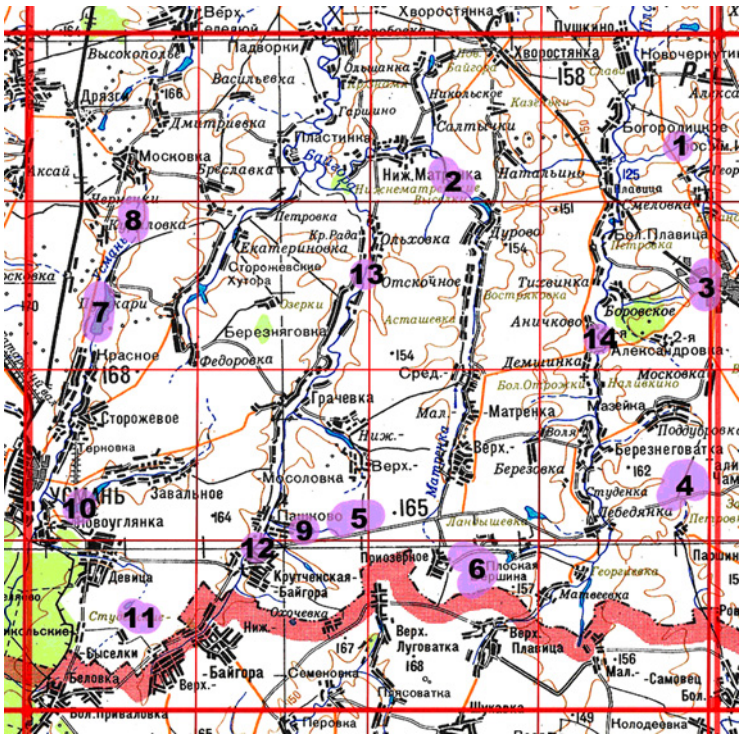

СРОКИ РАБОТ

2005–2013 гг.

РАЗМЕР ОБСЛЕДОВАННОЙ ТЕРРИТОРИИ

14,5 км^2

БИОТОПЫ

1. Окрестности с. Георгиевка (долина р. Плавутка, река, поля, лесополосы).
2. Окрестности с. Дурово (долина р. Матренки, влажные и суходольные луга, поля, ольшаник).
3. Окрестности с. Добринка (солонцы, болота, поля, населённый пункт).
4. Окрестности. с. Петровка в ур. Цыганское озеро (солонцы, болота, поля, лесополосы).
5. Окрестности с. Верх. Мосоловка (солонцы, болота, поля, лесополосы).
6. Окрестности с. Приозёрное (солонцы, болота, поля, лесополосы).
7. Окрестности с. Красное (долина р. Усмани, водохранилище, лесополосы, ивняки, поля).
8. Окрестности с. Куриловка (долина р. Усмани, пруд, лесополосы, ивняки, поля).
9. Окрестности с. Пашково (пруд, лесополосы, поля).
10. Окрестности с. Девица (пруд, лесополосы, ивняки, поля).
11. Окрестности с. Студ. Выселки (пруд, лесополосы, ивняки, поля).
12. Окрестности с. Крутченская Байгора (долина р. Байгоры, река, поля, село).
13. Окрестности с. Ольховка (долина р. Байгоры, река, поля).
14. Окрестности с. Аничково (долина р. Плавицы, река, поля).

Обследование квадрата в 2005–2012 гг. проводилось в рамках фаунистических исследований, выполняемых согласно планам научно-исследовательских работ заповедника «Галичья гора» (Воронежский государственный университет). В 2013 г. работы проведены при финансовой поддержке Русского общества сохранения и изучения птиц им. М.А. Мензбира, в рамках проекта «Атлас гнездящихся птиц Европы».

СОСТАВ ВИДОВ, СТАТУС И ЧИСЛЕННОСТЬ ПТИЦ В КВАДРАТЕ

№ вида	Русское название вида	Латинское название вида	Статус (аббревиатура)		Число условно гнездящихся пар на обследованной территории	Оценка численности в квадрате (число условно гн. пар)
4	Черношейная поганка	*Podiceps nigricollis*	B	3		1–10
7	Большая поганка, чомга	*Podiceps cristatus*	C	12		11–100
10	Большая выпь	*Botaurus stellaris*	B	5		11–100
11	Малая выпь, волчок	*Ixobrychus minutus*	B	3		11–100
14	Серая цапля	*Ardea cinerea*	C	16		11–100
15	Белый аист	*Ciconia ciconia*	C	16		1–10
28	Кряква	*Anas platyrhynchos*	C	12		101–1000
30	Серая утка	*Anas strepera*	B	3		1–10
33	Чирок-трескунок	*Anas querquedula*	C	15		101–1000
34	Широконоска	*Anas clypeata*	B	3		11–100
36	Красноголовый нырок	*Aythya ferina*	C	12		11–100

38	Хохлатая чернеть	*Aythya fuligula*	B	3		1–10
49	Чёрный коршун	*Milvus migrans*	B	3		1–10
52	Луговой лунь	*Circus pygargus*	C	13		11–100
53	Болотный лунь	*Circus aeruginosus*	C	13		11–100
54	Тетеревятник	*Accipiter gentilis*	C	16		1–10
55	Перепелятник	*Accipiter nisus*	B	3		1–10
57	Канюк	*Buteo buteo*	C	16		11–100
72	Пустельга	*Falco tinnunculus*	C	16		1–10
77	Серая куропатка	*Perdix perdix*	B	3		101–1000
78	Перепел	*Coturnix coturnix*	B	5		101–1000
79	Серый журавль	*Grus grus*	B	3		1–10
80	Водяной пастушок	*Rallus aquaticus*	B	7		11–100
81	Погоныш	*Porzana porzana*	A	2		11–100
83	Коростель	*Crex crex*	B	5		11–100
84	Камышница	*Gallinula chloropus*	C	12		101–1000
85	Лысуха	*Fulica atra*	C	12		101–1000
91	Малый зуёк	*Charadrius dubius*	A	2		1–10
93	Чибис	*Vanellus vanellus*	C	15		101–1000
95	Ходулочник	*Himantopus himantopus*	B	3		1–10
100	Травник	*Tringa totanus*	B	7		11–100
102	Поручейник	*Tringa stagnatilis*	B	7		11–100
103	Перевозчик	*Actitis hypoleucos*	B	3		11–100
104	Мородунка	*Xenus cinereus*	A	1		1–10
115	Бекас	*Gallinago gallinago*	C	15		101–1000
120	Большой веретенник	*Limosa limosa*	B	7		11–100
129	Озёрная чайка	*Larus ridibundus*	C	16		11–100
133	Хохотунья	*Larus cachinnans*	C	13		1–10
137	Чёрная крачка	*Chlidonias niger*	C	15		101–1000
138	Белокрылая крачка	*Chlidonias leucopterus*	C	15		101–1000
139	Белощёкая крачка	*Chlidonias hybrida*	A	1		1–10
146	Вяхирь	*Columba palumbus*	C	13		101–1000
147	Клинтух	*Columba oenas*	A	1		1–10
148	Сизый голубь	*Columba livia*	C	13		1001–10000
149	Кольчатая горлица	*Streptopelia decaocto*	C	13		101–1000
150	Обыкн. горлица	*Streptopelia turtur*	C	13		11–100
151	Кукушка	*Cuculus canorus*	C	13		101–1000
155	Ушастая сова	*Asio otus*	C	16		11–100
156	Болотная сова	*Asio flammeus*	C	16		11–100
166	Чёрный стриж	*Apus apus*	C	13		101–1000
168	Зимородок	*Alcedo atthis*	C	13		1–10
169	Золотистая щурка	*Merops apiaster*	C	13		101–1000
170	Удод	*Upupa epops*	A	1		1–10
171	Вертишейка	*Jynx torquilla*	B	3		101–1000
173	Седой дятел	*Picus canus*	A	1		1–10
174	Желна	*Dryocopus martius*	A	1		1–10
175	Большой пёстрый дятел	*Dendrocopos major*	C	13		101–1000
178	Малый пёстрый дятел	*Dendrocopos minor*	C	13		101–1000
180	Береговушка	*Riparia riparia*	C	13		101–1000
181	Деревенская ласточка	*Hirundo rustica*	C	13		101–1000
182	Воронок	*Delichon urbica*	C	13		101–1000
183	Хохлатый жаворонок	*Galerida cristata*	B	5		11–100
186	Полевой жаворонок	*Alauda arvensis*	B	5		10001–100000
190	Полевой конёк	*Anthus campestris*	A	1		101–1000

191	Лесной конёк	*Anthus trivialis*	C	15		1001–10000
192	Луговой конёк	*Anthus pratensis*	C	12		11–100
194	Жёлтая трясогузка	*Motacilla flava*	C	15		1001–10000
195	Малая желтоголовая трясогузка	*Motacilla werae*	C	12		1001–10000
196	Белая трясогузка	*Motacilla alba*	C	12		101–1000
197	Жулан	*Lanius collurio*	C	15		101–1000
199	Чернолобый сорокопут	*Lanius minor*	C	12		11–100
201	Иволга	*Oriolus oriolus*	B	3		101–1000
202	Скворец	*Sturnus vulgaris*	C	12		1001–10000
204	Сойка	*Garrulus glandarius*	B	3		11–100
205	Сорока	*Pica pica*	C	16		101–1000
207	Галка	*Corvus monedula*	C	13		101–1000
208	Грач	*Corvus frugilegus*	C	16		1001–10000
209	Серая ворона	*Corvus cornix*	C	16		101–1000
210	Ворон	*Corvus corax*	C	16		11–100
216	Речной сверчок	*Locustella fluviatilis*	B	5		101–1000
217	Обыкн. сверчок	*Locustella naevia*	B	5		11–100
218	Соловьиный сверчок	*Locustella luscinioides*	B	5		101–1000
220	Барсучок	*Acrocephalus schoenobaenus*	B	5		1001–10000
222	Болотная камышевка	*Acrocephalus palustris*	B	5		1001–10000
224	Дроздовидная камышевка	*Acrocephalus arundinaceus*	B	5		1001–10000
225	Зелёная пересмешка	*Hippolais icterina*	B	5		101–1000
227	Ястребиная славка	*Sylvia nisoria*	B	7		101–1000
228	Славка-черноголовка	*Sylvia atricapilla*	B	5		1001–10000
229	Садовая славка	*Sylvia borin*	B	5		1001–10000
230	Серая славка	*Sylvia communis*	C	15		1001–10000
231	Славка-завирушка	*Sylvia curruca*	B	5		101–1000
232	Пеночка-весничка	*Phylloscopus trochilus*	B	5		101–1000
233	Пеночка-теньковка	*Phylloscopus collybita*	B	5		101–1000
234	Пеночка-трещотка	*Phylloscopus sibilatrix*	B	5		1001–10000
235	Зелёная пеночка	*Phylloscopus trochiloides*	B	5		11–100
238	Мухоловка-пеструшка	*Ficedula hypoleuca*	B	5		11–100
239	Мухоловка-белошейка	*Ficedula albicollis*	B	5		101–1000
240	Малая мухоловка	*Ficedula parva*	B	5		11–100
241	Серая мухоловка	*Muscicapa striata*	B	5		101–1000
242	Луговой чекан	*Saxicola rubetra*	C	15		1001–10000
243	Черноголовый чекан	*Saxicola torquata*	C	12		1–10
244	Обыкн. каменка	*Oenanthe oenanthe*	B	5		11–100
245	Обыкн. горихвостка	*Phoenicurus phoenicurus*	B	5		11–100
246	Горихвостка-чернушка	*Phoenicurus ochruros*	B	7		101–1000
247	Зарянка	*Erithacus rubecula*	B	5		1001–10000
248	Соловей	*Luscinia luscinia*	B	5		1001–10000
249	Варакушка	*Luscinia svecica*	C	12		1001–10000
251	Рябинник	*Turdus pilaris*	C	16		101–1000
252	Чёрный дрозд	*Turdus merula*	C	15		101–1000
253	Белобровик	*Turdus iliacus*	B	5		11–100
254	Певчий дрозд	*Turdus philomelos*	C	15		101–1000
257	Ремез	*Remiz pendulinus*	C	16		11–100
259	Пухляк	*Parus montanus*	B	5		11–100
263	Лазоревка	*Parus caeruleus*	B	5		101–1000
265	Большая синица	*Parus major*	B	5		101–1000
266	Поползень	*Sitta europaea*	B	5		11–100

268	Домовый воробей	*Passer domesticus*	C	12		10001–100000
269	Полевой воробей	*Passer montanus*	C	12		10001–100000
270	Зяблик	*Fringilla coelebs*	C	15		10001–100000
272	Зеленушка	*Chloris chloris*	B	5		1001–10000
274	Черноголовый щегол	*Carduelis carduelis*	C	15		1001–10000
275	Коноплянка	*Acanthis cannabina*	C	15		1001–10000
279	Чечевица	*Carpodacus erythrinus*	C	15		11–100
286	Дубонос	*Coccothraustes coccothraustes*	B	5		101–1000
287	Просянка	*Miliaria calandra*	B	5		11–100
288	Обыкн. овсянка	*Emberiza citrinella*	C	15		1001–10000
290	Садовая овсянка	*Emberiza hortulana*	B	5		1001–10000
289	Камышовая овсянка	*Schoeniclus schoeniclus*	C	12		1001–10000

КВАДРАТ 37UEU1

ЛИПЕЦКАЯ ОБЛАСТЬ

В.С. Сарычев

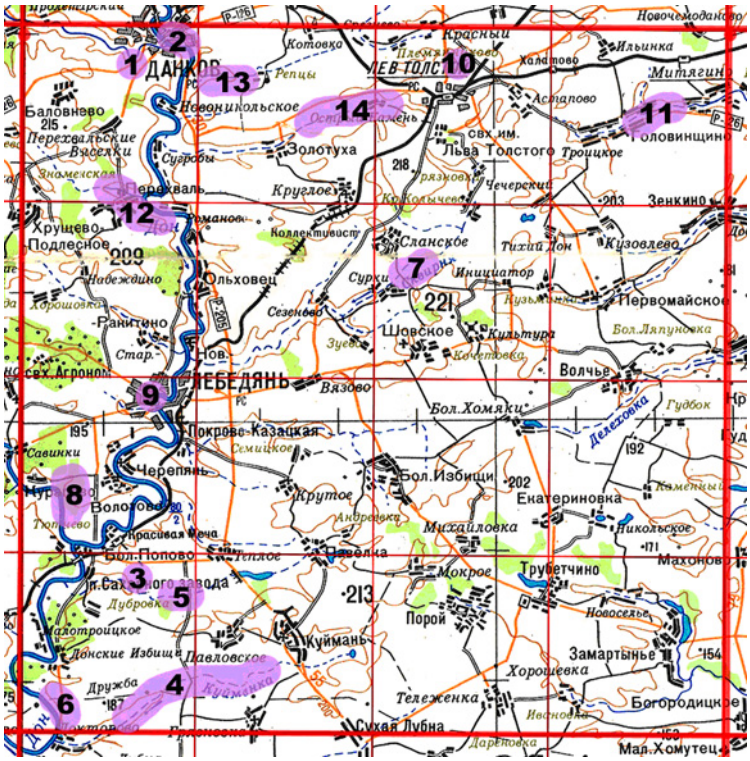

СРОКИ РАБОТ

2005–2013 гг.

РАЗМЕР ОБСЛЕДОВАННОЙ ТЕРРИТОРИИ

15,5 км^2

БИОТОПЫ

1. Окрестности г. Данкова (ур. Вислый лес, долина р. Вязовни, смешанный лес, поля).
2. Город Данков (населённый пункт, долина р. Дон).
3. Окрестности с. Бол. Попово (отстойники Лебедянского сахарного завода, поля, балки).
4. Окрестности с. Докторово (долина р. Куйманки, суходольные луга, березняки, поля, ручей, пруд).
5. Окрестности с. Волотовские Озерки (балка Павелка, суходольные луга, лесополосы, поля).
6. Окрестности с. Докторово (долина р. Дон, ур. Докторова гора, суходольные луга, поля, лесополосы).
7. Окрестности с. Сурки (долина р. Сквирни, река, суходольные луга, ивняки).
8. Окрестности с. Курапово (долина р. Красивой Мечи, суходольные луга, нагорная дубрава, река, населённый пункт).
9. Город Лебедянь (населённый пункт, долина р. Дон).
10. Окрестности пос. Лев-Толстой (отстойники, поля, лесополосы).
11. Окрестности с. Головинщино (долина р. Гущиной Рясы, пруды, суходольные луга, поля, лесополосы, населённый пункт).
12. Окрестности с. Перехваль (долины рек Перехвалки и Дон, суходольные луга, дубравы, ивняки, лесополосы, поля, населённый пункт).
13. Окрестности г. Данкова (долина р. Репец, суходольные луга, лесополосы, поля).
14. Окрестности с. Золотуха (балка, пруд, суходольные луга, лесополосы, поля).

Обследование квадрата в 2005–2012 гг. проводилось в рамках фаунистических исследований, выполняемых согласно планам научно-исследовательских работ заповедника «Галичья гора» (Воронежский государственный университет). В 2013 г. работы проведены при финансовой поддержке Русского общества сохранения и изучения птиц им. М.А. Мензбира, в рамках проекта «Атлас гнездящихся птиц Европы».

СОСТАВ ВИДОВ, СТАТУС И ЧИСЛЕННОСТЬ ПТИЦ В КВАДРАТЕ

№ вида	Русское название вида	Латинское название вида	Статус (аббревиатура)		Число условно гнездящихся пар на обследованной территории	Оценка численности в квадрате (число условно гн. пар)
4	Черношейная поганка	*Podiceps nigricollis*	C	13		1--10
7	Большая поганка, чомга	*Podiceps cristatus*	C	12		1--10
10	Большая выпь	*Botaurus stellaris*	B	5		1--10
11	Малая выпь, волчок	*Ixobrychus minutus*	A	1		1--10
28	Кряква	*Anas platyrhynchos*	C	15		11–100
30	Серая утка	*Anas strepera*	A	1		1--10
33	Чирок-трескунок	*Anas querquedula*	C	12		11–100

34	Широконоска	*Anas clypeata*	A	1		1--10
36	Красноголовый нырок	*Aythya ferina*	C	12		11–100
38	Хохлатая чернеть	*Aythya fuligula*	A	1		1--10
49	Чёрный коршун	*Milvus migrans*	B	6		1--10
52	Луговой лунь	*Circus pygargus*	C	15		11–100
53	Болотный лунь	*Circus aeruginosus*	C	13		1--10
54	Тетеревятник	*Accipiter gentilis*	B	6		11–100
55	Перепелятник	*Accipiter nisus*	A	1		11–100
57	Канюк	*Buteo buteo*	C	16		11–100
59	Орёл-карлик	*Hieraaetus pennatus*	A	1		1--10
69	Чеглок	*Falco subbuteo*	A	1		1--10
72	Пустельга	*Falco tinnunculus*	A	1		1--10
77	Серая куропатка	*Perdix perdix*	C	12		101–1000
78	Перепел	*Coturnix coturnix*	B	5		101–1000
83	Коростель	*Crex crex*	B	5		11–100
84	Камышница	*Gallinula chloropus*	C	12		11–100
85	Лысуха	*Fulica atra*	C	12		11–100
91	Малый зуёк	*Charadrius dubius*	C	15		1--10
93	Чибис	*Vanellus vanellus*	C	15		11–100
97	Черныш	*Tringa ochropus*	A	1		1--10
100	Травник	*Tringa totanus*	C	10		1--10
102	Поручейник	*Tringa stagnatilis*	C	10		1--10
103	Перевозчик	*Actitis hypoleucos*	B	5		11–100
104	Мородунка	*Xenus cinereus*	B	5		1--10
115	Бекас	*Gallinago gallinago*	B	5		11–100
117	Вальдшнеп	*Scolopax rusticola*	B	5		11–100
129	Озёрная чайка	*Larus ridibundus*	C	13		11–100
136	Сизая чайка	*Larus canus*	C	13		1--10
137	Чёрная крачка	*Chlidonias niger*	C	13		11–100
138	Белокрылая крачка	*Chlidonias leucopterus*	C	13		11–100
146	Вяхирь	*Columba palumbus*	C	13		101–1000
147	Клинтух	*Columba oenas*	A	1		1--10
148	Сизый голубь	*Columba livia*	C	15		1001–10000
149	Кольчатая горлица	*Streptopelia decaocto*	C	15		101–1000
150	Обыкн. горлица	*Streptopelia turtur*	B	5		11–100
151	Кукушка	*Cuculus canorus*	B	5		101–1000
155	Ушастая сова	*Asio otus*	C	16		11–100
156	Болотная сова	*Asio flammeus*	B	5		1--10
166	Чёрный стриж	*Apus apus*	C	13		1001–10000
168	Зимородок	*Alcedo atthis*	C	13		11–100
169	Золотистая щурка	*Merops apiaster*	C	13		101–1000
170	Удод	*Upupa epops*	A	1		1--10
171	Вертишейка	*Jynx torquilla*	B	5		11–100
174	Желна	*Dryocopus martius*	A	1		1--10
175	Большой пёстрый дятел	*Dendrocopos major*	C	13		101–1000
175а	Сирийский дятел	*Dendrocopos syriacus*	C	13		11–100
176	Средний пёстрый дятел	*Dendrocopos medius*	A	1		1--10
178	Малый пёстрый дятел	*Dendrocopos minor*	C	13		101–1000
180	Береговушка	*Riparia riparia*	C	13		1001–10000
181	Деревенская ласточка	*Hirundo rustica*	C	15		1001–10000
182	Воронок	*Delichon urbica*	C	13		1001–10000
183	Хохлатый жаворонок	*Galerida cristata*	B	5		1--10
186	Полевой жаворонок	*Alauda arvensis*	C	15		10001–100000

190	Полевой конёк	*Anthus campestris*	B	5		11–100
191	Лесной конёк	*Anthus trivialis*	C	15		1001–10000
192	Луговой конёк	*Anthus pratensis*	B	5		11–100
194	Жёлтая трясогузка	*Motacilla flava*	C	15		1001–10000
195	Малая желтоголовая трясогузка	*Motacilla werae*	B	5		101–1000
196	Белая трясогузка	*Motacilla alba*	C	15		1001–10000
197	Жулан	*Lanius collurio*	C	15		1001–10000
201	Иволга	*Oriolus oriolus*	B	5		1001–10000
202	Скворец	*Sturnus vulgaris*	C	13		101–1000
204	Сойка	*Garrulus glandarius*	C	15		101–1000
205	Сорока	*Pica pica*	C	15		101–1000
207	Галка	*Corvus monedula*	C	13		1001–10000
208	Грач	*Corvus frugilegus*	C	13		1001–10000
209	Серая ворона	*Corvus cornix*	C	13		101–1000
210	Ворон	*Corvus corax*	C	13		11–100
216	Речной сверчок	*Locustella fluviatilis*	B	5		101–1000
220	Барсучок	*Acrocephalus schoenobaenus*	B	5		11–100
222	Болотная камышевка	*Acrocephalus palustris*	B	5		1001–10000
224	Дроздовидная камышевка	*Acrocephalus arundinaceus*	B	5		11–100
225	Зелёная пересмешка	*Hippolais icterina*	B	5		101–1000
227	Ястребиная славка	*Sylvia nisoria*	B	5		101–1000
228	Славка-черноголовка	*Sylvia atricapilla*	C	15		1001–10000
229	Садовая славка	*Sylvia borin*	C	15		1001–10000
230	Серая славка	*Sylvia communis*	C	15		1001–10000
231	Славка-завирушка	*Sylvia curruca*	B	5		101–1000
232	Пеночка-весничка	*Phylloscopus trochilus*	B	5		101–1000
233	Пеночка-теньковка	*Phylloscopus collybita*	B	5		1001–10000
234	Пеночка-трещотка	*Phylloscopus sibilatrix*	B	5		1001–10000
235	Зелёная пеночка	*Phylloscopus trochiloides*	B	5		11–100
238	Мухоловка-пеструшка	*Ficedula hypoleuca*	B	5		101–1000
239	Мухоловка-белошейка	*Ficedula albicollis*	B	5		101–1000
240	Малая мухоловка	*Ficedula parva*	B	5		11–100
241	Серая мухоловка	*Muscicapa striata*	C	15		1001–10000
242	Луговой чекан	*Saxicola rubetra*	C	15		1001–10000
243	Черноголовый чекан	*Saxicola torquata*	B	5		1--10
244	Обыкн. каменка	*Oenanthe oenanthe*	B	5		11–100
245	Обыкн. горихвостка	*Phoenicurus phoenicurus*	B	5		11–100
246	Горихвостка-чернушка	*Phoenicurus ochruros*	C	15		101–1000
247	Зарянка	*Erithacus rubecula*	B	5		1001–10000
248	Соловей	*Luscinia luscinia*	B	5		1001–10000
249	Варакушка	*Luscinia svecica*	B	5		11–100
251	Рябинник	*Turdus pilaris*	C	15		1001–10000
252	Чёрный дрозд	*Turdus merula*	C	15		1001–10000
253	Белобровик	*Turdus iliacus*	B	5		11–100
254	Певчий дрозд	*Turdus philomelos*	C	15		1001–10000
257	Ремез	*Remiz pendulinus*	C	13		11–100
259	Пухляк	*Parus montanus*	B	5		11–100
263	Лазоревка	*Parus caeruleus*	C	13		101–1000
265	Большая синица	*Parus major*	C	15		1001–10000
266	Поползень	*Sitta europaea*	C	13		11–100
268	Домовый воробей	*Passer domesticus*	C	13		10001–100000
269	Полевой воробей	*Passer montanus*	C	13		10001–100000

270	Зяблик	*Fringilla coelebs*	C	15		10001–100000
272	Зеленушка	*Chloris chloris*	C	15		1001–10000
274	Черноголовый щегол	*Carduelis carduelis*	C	15		1001–10000
275	Коноплянка	*Acanthis cannabina*	B	5		1001–10000
279	Чечевица	*Carpodacus erythrinus*	B	5		101–1000
286	Дубонос	*Coccothraustes coccothraustes*	C	15		101–1000
288	Обыкн. овсянка	*Emberiza citrinella*	C	15		1001–10000
290	Садовая овсянка	*Emberiza hortulana*	C	15		1001–10000
289	Камышовая овсянка	*Schoeniclus schoeniclus*	B	5		101–1000

КВАДРАТ 37UEU2

ЛИПЕЦКАЯ ОБЛАСТЬ

В.С. Сарычев

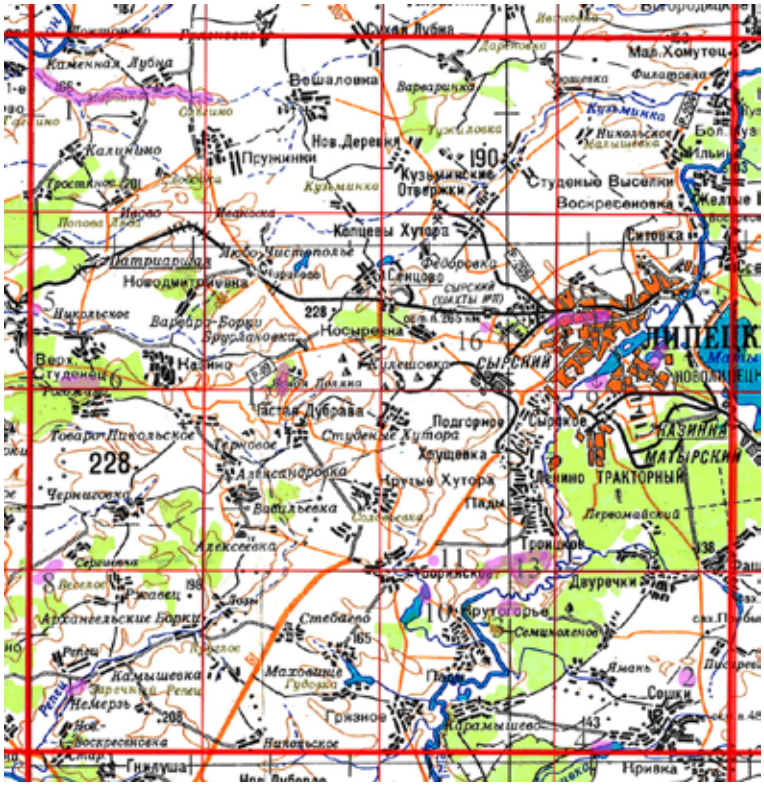

Обследование квадрата проводилось в рамках фаунистических исследований, выполняемых согласно планам научно-исследовательских работ заповедника «Галичья гора» (Воронежский государственный университет).

СРОКИ РАБОТ

2005–2012 гг.

РАЗМЕР ОБСЛЕДОВАННОЙ ТЕРРИТОРИИ

50 км^2

Точка на карте	Биотоп
№ 1	долина р. Сухая Лубна (луга, леса, поля)
№ 2	оз. Моховое, Лебяжье, сосняки, выпасы
№ 3	Яманский лес (сосняки, дубравы, пойма)
№ 4	пруд на р. Кривке у Сошки
№ 5	карьер Хмелинецкий
№ 6	Казенный лес
№ 7	р. Репец у Заречья
№ 8	балка Проходня
№ 9	отстойники НЛМК
№ 10	Боринский пруд (Мокрое)
№ 11	отстойники Боринского СЗ
№ 12	Студеный лес
№ 13	Троицкий лес
№ 14	Липецк
№ 15	Силикатные озера
№ 16	Венера

СОСТАВ ВИДОВ, СТАТУС И ЧИСЛЕННОСТЬ ПТИЦ В КВАДРАТЕ

№ вида	Русское название вида	Латинское название вида	Статус (аббревиатура)		Число условно гнездящихся пар на обследованной территории	Оценка численности в квадрате (число условно гн. пар)
4	Черношейная поганка	*Podiceps nigricollis*	C	16		1–10
7	Большая поганка, чомга	*Podiceps cristatus*	C	16		11–100
10	Большая выпь	*Botaurus stellaris*	C	16		11–100
11	Малая выпь, волчок	*Ixobrychus minutus*	B	3		11–100
14	Серая цапля	*Ardea cinerea*	C	16		101–1000
14а	Рыжая цапля	*Ardea purpurea*	B	3		1–10
15	Белый аист	*Ciconia ciconia*	C	16		1–10
28	Кряква	*Anas platyrhynchos*	C	16		101–1000
29	Чирок-свистунок	*Anas crecca*	B	3		11–100
30	Серая утка	*Anas strepera*	C	12		1–10
33	Чирок-трескунок	*Anas querquedula*	C	12		101–1000
34	Широконоска	*Anas clypeata*	B	3		11–100
36	Красноголовый нырок	*Aythya ferina*	C	16		11–100
38	Хохлатая чернеть	*Aythya fuligula*	B	3		11–100
48	Осоед	*Pernis apivorus*	B	3		1–10

49	Чёрный коршун	*Milvus migrans*	C	16		11–100
51	Степной лунь	*Circus macrourus*	C	16		1–10
52	Луговой лунь	*Circus pygargus*	C	16		11–100
53	Болотный лунь	*Circus aeruginosus*	B	4		11–100
54	Тетеревятник	*Accipiter gentilis*	C	16		11–100
55	Перепелятник	*Accipiter nisus*	C	16		11–100
57	Канюк	*Buteo buteo*	C	16		11–100
59	Орёл-карлик	*Hieraaetus pennatus*	C	16		1–10
60	Большой подорлик	*Aquila clanga*	C	16		1–10
64	Орлан-белохвост	*Haliaeetus albicilla*	B	3		1–10
69	Чеглок	*Falco subbuteo*	C	16		1–10
72	Пустельга	*Falco tinnunculus*	C	16		1–10
77	Серая куропатка	*Perdix perdix*	C	16		101–1000
78	Перепел	*Coturnix coturnix*	B	4		101–1000
79	Серый журавль	*Grus grus*	C	16		1–10
80	Водяной пастушок	*Rallus aquaticus*	B	4		11–100
81	Погоныш	*Porzana porzana*	B	4		101–1000
82	Малый погоныш	*Porzana parva*	B	4		11–100
83	Коростель	*Crex crex*	B	4		101–1000
84	Камышница	*Gallinula chloropus*	C	16		101–1000
85	Лысуха	*Fulica atra*	C	16		11–100
91	Малый зуёк	*Charadrius dubius*	C	16		11–100
93	Чибис	*Vanellus vanellus*	C	16		11–100
95	Ходулочник	*Himantopus himantopus*	C	16		1–10
97	Черныш	*Tringa ochropus*	B	4		11–100
100	Травник	*Tringa totanus*	C	16		11–100
102	Поручейник	*Tringa stagnatilis*	C	16		11–100
103	Перевозчик	*Actitis hypoleucos*	B	4		11–100
104	Мородунка	*Xenus cinereus*	B	4		1–10
115	Бекас	*Gallinago gallinago*	B	4		11–100
117	Вальдшнеп	*Scolopax rusticola*	C	16		11–100
120	Большой веретенник	*Limosa limosa*	C	16		1–10
128	Малая чайка	*Larus minutus*	B	3		1–10
129	Озёрная чайка	*Larus ridibundus*	C	16		101–1000
137	Чёрная крачка	*Chlidonias niger*	B	3		101–1000
138	Белокрылая крачка	*Chlidonias leucopterus*	B	3		101–1000
139	Белощёкая крачка	*Chlidonias hybrida*	C	16		1–10
142	Речная крачка	*Sterna hirundo*	C	16		11–100
143	Малая крачка	*Sterna albifrons*	C	16		1–10
146	Вяхирь	*Columba palumbus*	C	16		101–1000
147	Клинтух	*Columba oenas*	B	4		11–100
148	Сизый голубь	*Columba livia*	C	16		1001–10000
149	Кольчатая горлица	*Streptopelia decaocto*	C	16		101–1000
150	Обыкн. горлица	*Streptopelia turtur*	C	16		11–100
151	Кукушка	*Cuculus canorus*	C	16		101–1000
155	Ушастая сова	*Asio otus*	C	16		11–100
156	Болотная сова	*Asio flammeus*	C	16		11–100
162	Серая неясыть	*Strix aluco*	B	4		11–100
165	Козодой	*Caprimulgus europaeus*	C	16		11–100
166	Чёрный стриж	*Apus apus*	C	16		101–1000
168	Зимородок	*Alcedo atthis*	C	16		11–100
169	Золотистая щурка	*Merops apiaster*	C	16		11–100
170	Удод	*Upupa epops*	B	4		11–100

171	Вертишейка	*Jynx torquilla*	C	16		101–1000
173	Седой дятел	*Picus canus*	B	3		11–100
174	Желна	*Dryocopus martius*	B	3		11–100
175	Большой пёстрый дятел	*Dendrocopos major*	C	16		101–1000
175a	Сирийский дятел	*Dendrocopos syriacus*	B	3		11–100
176	Средний пёстрый дятел	*Dendrocopos medius*	B	3		11–100
177	Белоспинный дятел	*Dendrocopos leucotos*	B	3		11–100
178	Малый пёстрый дятел	*Dendrocopos minor*	B	3		101–1000
180	Береговушка	*Riparia riparia*	C	16		101–1000
181	Деревенская ласточка	*Hirundo rustica*	C	16		1001–10000
182	Воронок	*Delichon urbica*	C	16		1001–10000
183	Хохлатый жаворонок	*Galerida cristata*	B	3		11–100
185	Лесной жаворонок	*Lullula arborea*	B	4		101–1000
186	Полевой жаворонок	*Alauda arvensis*	C	16		10001–100000
190	Полевой конёк	*Anthus campestris*	B	4		11–100
191	Лесной конёк	*Anthus trivialis*	C	16		10001–100000
192	Луговой конёк	*Anthus pratensis*	B	4		11–100
194	Жёлтая трясогузка	*Motacilla flava*	C	16		1001–10000
195	Малая желтоголовая трясогузка	*Motacilla werae*	B	4		101–1000
196	Белая трясогузка	*Motacilla alba*	C	16		1001–10000
197	Жулан	*Lanius collurio*	C	16		1001–10000
199	Чернолобый сорокопут	*Lanius minor*	B	4		1–10
201	Иволга	*Oriolus oriolus*	B	4		101–1000
202	Скворец	*Sturnus vulgaris*	C	16		1001–10000
204	Сойка	*Garrulus glandarius*	C	16		101–1000
205	Сорока	*Pica pica*	C	16		101–1000
207	Галка	*Corvus monedula*	B	4		101–1000
208	Грач	*Corvus frugilegus*	C	16		1001–10000
209	Серая ворона	*Corvus cornix*	C	16		101–1000
210	Ворон	*Corvus corax*	C	16		11–100
213	Крапивник	*Troglodytes troglodytes*	B	4		11–100
216	Речной сверчок	*Locustella fluviatilis*	B	4		101–1000
218	Соловьиный сверчок	*Locustella luscinioides*	B	4		11–100
220	Барсучок	*Acrocephalus schoenobaenus*	C	16		101–1000
221	Садовая камышевка	*Acrocephalus dumetorum*	B	4		11–100
222	Болотная камышевка	*Acrocephalus palustris*	C	16		1001–10000
224	Дроздовидная камышевка	*Acrocephalus arundinaceus*	C	16		101–1000
225	Зелёная пересмешка	*Hippolais icterina*	B	4		101–1000
227	Ястребиная славка	*Sylvia nisoria*	C	16		101–1000
228	Славка-черноголовка	*Sylvia atricapilla*	C	16		1001–10000
229	Садовая славка	*Sylvia borin*	C	16		1001–10000
230	Серая славка	*Sylvia communis*	C	16		1001–10000
231	Славка-завирушка	*Sylvia curruca*	B	4		101–1000
232	Пеночка-весничка	*Phylloscopus trochilus*	B	4		101–1000
233	Пеночка-теньковка	*Phylloscopus collybita*	C	16		1001–10000
234	Пеночка-трещотка	*Phylloscopus sibilatrix*	C	16		1001–10000
235	Зелёная пеночка	*Phylloscopus trochiloides*	B	4		11–100
237	Желтоголовый королёк	*Regulus regulus*	B	4		1–10
238	Мухоловка-пеструшка	*Ficedula hypoleuca*	C	16		101–1000
239	Мухоловка-белошейка	*Ficedula albicollis*	C	16		101–1000
240	Малая мухоловка	*Ficedula parva*	B	7		101–1000
241	Серая мухоловка	*Muscicapa striata*	C	16		101–1000

242	Луговой чекан	*Saxicola rubetra*	C	16		1001–10000
243	Черноголовый чекан	*Saxicola torquata*	B	4		1–10
244	Обыкн. каменка	*Oenanthe oenanthe*	B	4		101–1000
245	Обыкн. горихвостка	*Phoenicurus phoenicurus*	B	7		11–100
246	Горихвостка-чернушка	*Phoenicurus ochruros*	B	7		101–1000
247	Зарянка	*Erithacus rubecula*	C	16		1001–10000
248	Соловей	*Luscinia luscinia*	C	16		1001–10000
249	Варакушка	*Luscinia svecica*	B	7		101–1000
251	Рябинник	*Turdus pilaris*	C	16		1001–10000
252	Чёрный дрозд	*Turdus merula*	C	16		1001–10000
253	Белобровик	*Turdus iliacus*	B	4		101–1000
254	Певчий дрозд	*Turdus philomelos*	C	16		1001–10000
255	Деряба	*Turdus viscivorus*	B	4		101–1000
256	Ополовник	*Aegithalos caudatus*	B	4		11–100
257	Ремез	*Remiz pendulinus*	C	16		11–100
259	Пухляк	*Parus montanus*	B	4		101–1000
262	Московка	*Parus ater*	B	7		11–100
263	Лазоревка	*Parus caeruleus*	C	16		1001–10000
265	Большая синица	*Parus major*	C	16		1001–10000
266	Поползень	*Sitta europaea*	B	4		101–1000
267	Пищуха	*Certhia familiaris*	B	4		11–100
268	Домовый воробей	*Passer domesticus*	C	16		10001–100000
269	Полевой воробей	*Passer montanus*	C	16		10001–100000
270	Зяблик	*Fringilla coelebs*	C	16		10001–100000
272	Зеленушка	*Chloris chloris*	C	16		1001–10000
273а	Европейский вьюрок	*Serinus serinus*	C	16		1–10
274	Черноголовый щегол	*Carduelis carduelis*	C	16		1001–10000
275	Коноплянка	*Acanthis cannabina*	C	16		1001–10000
279	Чечевица	*Carpodacus erythrinus*	B	4		101–1000
284	Снегирь	*Pyrrhula pyrrhula*	B	3		1–10
286	Дубонос	*Coccothraustes coccothraustes*	C	16		101–1000
287	Просянка	*Miliaria calandra*	B	4		1–10
288	Обыкн. овсянка	*Emberiza citrinella*	C	16		10001–100000
290	Садовая овсянка	*Emberiza hortulana*	C	16		101–1000
289	Камышовая овсянка	*Schoeniclus schoeniclus*	C	16		101–1000

КВАДРАТ 37UEU3

ЛИПЕЦКАЯ ОБЛАСТЬ

В.С. Сарычев

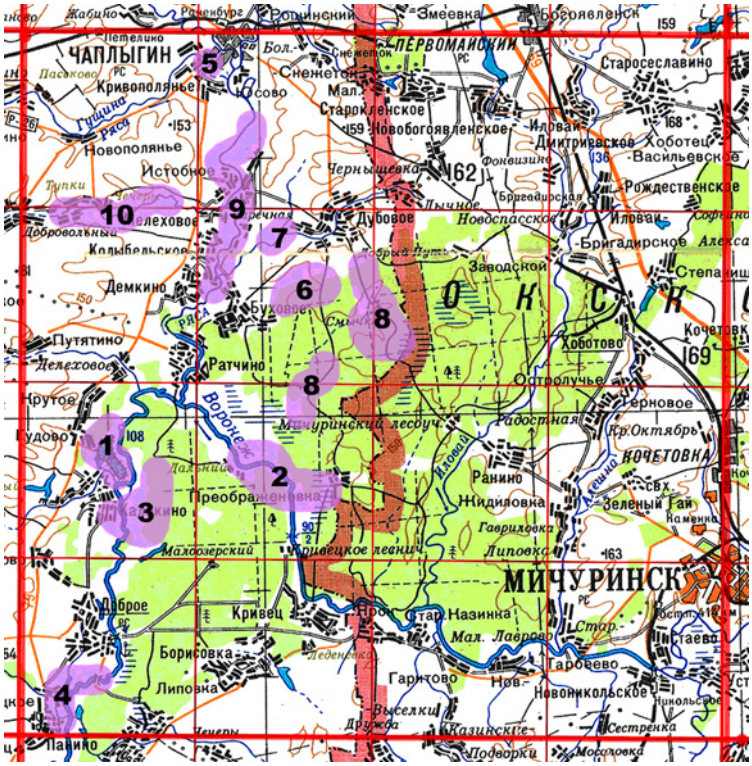

СРОКИ РАБОТ

2005–2013 гг.

РАЗМЕР ОБСЛЕДОВАННОЙ ТЕРРИТОРИИ

38 км^2

БИОТОПЫ

1. Окрестности с. Гудово (пруды Добровского рыбхоза, пойма р. Воронежа).
2. Окрестности с. Преображеновка (пойма и долина р. Воронежа, луга, болота, боры, ольшаники).
3. Окрестности с. Каликино (пойма и долина р. Воронежа, луга, болота, боры, ольшаники, дубравы).
4. Окрестности с. Богородицкое (пойма р. Воронежа, луга, болота, ольшаники).
5. Город Чаплыгин (отстойники, долина р. Ягодной Рясы, населённый пункт).
6. Окрестности с. Буховое (боры, дубравы, болота, суходольные луга, поля, лесополосы).
7. Окрестности с. Дубовое (долина р. Хавенки, пруд, суходольные луга, ольшаники, поля).
8. Окрестности с. Смычка (боры, дубравы, березняки, ольшаники, болота, песчаные пустоши).
9. Окрестности сёл Колыбельское и Истобное (населённые пункты, долина р. Становой Рясы, луга, поля, ольшаники).
10. Окрестности сёл Мелеховое и Тупки (населённые пункты, долина р. Раковой Рясы, суходольные и пойменные луга, поля, лесополосы).

Обследование квадрата в 2005–2012 гг. проводилось в рамках фаунистических исследований, выполняемых согласно планам научно-исследовательских работ заповедника «Галичья гора» (Воронежский государственный университет). В 2013 г. работы проведены при финансовой поддержке Русского общества сохранения и изучения птиц им. М.А. Мензбира, в рамках проекта «Атлас гнездящихся птиц Европы».

СОСТАВ ВИДОВ, СТАТУС И ЧИСЛЕННОСТЬ ПТИЦ В КВАДРАТЕ

№ вида	Русское название вида	Латинское название вида	Статус (аббревиатура)		Число условно гнездящихся пар на обследованной территории	Оценка численности в квадрате (число условно гн. пар)
3	Малая поганка	*Tachybaptus ruficollis*	C	15		1–10
4	Черношейная поганка	*Podiceps nigricollis*	B	3		1–10
7	Большая поганка, чомга	*Podiceps cristatus*	C	15		11–100
10	Большая выпь	*Botaurus stellaris*	B	5		11–100
11	Малая выпь, волчок	*Ixobrychus minutus*	C	15		11–100
14	Серая цапля	*Ardea cinerea*	C	13		11–100
14a	Рыжая цапля	*Ardea purpurea*	B	3		1–10
15	Белый аист	*Ciconia ciconia*	C	13		1–10
28	Кряква	*Anas platyrhynchos*	C	15		101–1000
29	Чирок-свистунок	*Anas crecca*	B	3		11–100
30	Серая утка	*Anas strepera*	B	3		1–10
31	Свиязь	*Anas penelope*	B	3		1–10

33	Чирок-трескунок	*Anas querquedula*	C	12		101–1000
34	Широконоска	*Anas clypeata*	B	3		11–100
36	Красноголовый нырок	*Aythya ferina*	C	12		11–100
38	Хохлатая чернеть	*Aythya fuligula*	B	3		1–10
48	Осоед	*Pernis apivorus*	B	3		1–10
49	Чёрный коршун	*Milvus migrans*	C	13		11–100
52	Луговой лунь	*Circus pygargus*	C	13		11–100
53	Болотный лунь	*Circus aeruginosus*	C	13		11–100
54	Тетеревятник	*Accipiter gentilis*	B	3		11–100
55	Перепелятник	*Accipiter nisus*	B	3		11–100
57	Канюк	*Buteo buteo*	C	13		11–100
58	Змееяд	*Circaetus gallicus*	B	3		1–10
59	Орёл-карлик	*Hieraaetus pennatus*	B	3		1–10
60	Большой подорлик	*Aquila clanga*	B	3		1–10
64	Орлан-белохвост	*Haliaeetus albicilla*	B	3		1–10
69	Чеглок	*Falco subbuteo*	B	3		1–10
72	Пустельга	*Falco tinnunculus*	A	1		1–10
74	Тетерев	*Lyrurus tetrix*	A	1		1–10
77	Серая куропатка	*Perdix perdix*	B	3		101–1000
78	Перепел	*Coturnix coturnix*	B	5		101–1000
79	Серый журавль	*Grus grus*	C	12		11–100
80	Водяной пастушок	*Rallus aquaticus*	A	1		11–100
81	Погоныш	*Porzana porzana*	B	5		101–1000
82	Малый погоныш	*Porzana parva*	B	5		11–100
83	Коростель	*Crex crex*	B	5		101–1000
84	Камышница	*Gallinula chloropus*	B	3		101–1000
85	Лысуха	*Fulica atra*	C	12		101–1000
91	Малый зуёк	*Charadrius dubius*	C	10		11–100
93	Чибис	*Vanellus vanellus*	C	12		101–1000
95	Ходулочник	*Himantopus himantopus*	C	15		1–10
97	Черныш	*Tringa ochropus*	B	3		11–100
100	Травник	*Tringa totanus*	C	15		11–100
102	Поручейник	*Tringa stagnatilis*	C	12		11–100
103	Перевозчик	*Actitis hypoleucos*	B	3		11–100
104	Мородунка	*Xenus cinereus*	B	5		1–10
115	Бекас	*Gallinago gallinago*	B	5		101–1000
117	Вальдшнеп	*Scolopax rusticola*	B	5		101–1000
120	Большой веретенник	*Limosa limosa*	B	7		11–100
128	Малая чайка	*Larus minutus*	A	1		1–10
129	Озёрная чайка	*Larus ridibundus*	C	15		101–1000
137	Чёрная крачка	*Chlidonias niger*	C	12		101–1000
138	Белокрылая крачка	*Chlidonias leucopterus*	C	12		101–1000
139	Белощёкая крачка	*Chlidonias hybrida*	B	3		1–10
142	Речная крачка	*Sterna hirundo*	C	15		1–10
146	Вяхирь	*Columba palumbus*	B	3		101–1000
147	Клинтух	*Columba oenas*	C	13		11–100
148	Сизый голубь	*Columba livia*	C	13		1001–10000
149	Кольчатая горлица	*Streptopelia decaocto*	C	13		101–1000
150	Обыкн. горлица	*Streptopelia turtur*	B	5		11–100
151	Кукушка	*Cuculus canorus*	B	5		101–1000
155	Ушастая сова	*Asio otus*	C	12		11–100
156	Болотная сова	*Asio flammeus*	C	13		11–100
162	Серая неясыть	*Strix aluco*	C	12		11–100

165	Козодой	*Caprimulgus europaeus*	C	10		11–100
166	Чёрный стриж	*Apus apus*	C	11		1001–10000
168	Зимородок	*Alcedo atthis*	C	11		11–100
169	Золотистая щурка	*Merops apiaster*	C	11		101–1000
170	Удод	*Upupa epops*	B	5		11–100
171	Вертишейка	*Jynx torquilla*	B	5		101–1000
173	Седой дятел	*Picus canus*	B	5		11–100
174	Желна	*Dryocopus martius*	B	5		11–100
175	Большой пёстрый дятел	*Dendrocopos major*	C	13		1001–10000
176	Средний пёстрый дятел	*Dendrocopos medius*	B	5		11–100
177	Белоспинный дятел	*Dendrocopos leucotos*	B	5		11–100
178	Малый пёстрый дятел	*Dendrocopos minor*	C	13		1001–10000
180	Береговушка	*Riparia riparia*	C	13		1001–10000
181	Деревенская ласточка	*Hirundo rustica*	C	13		101–1000
182	Воронок	*Delichon urbica*	C	13		101–1000
183	Хохлатый жаворонок	*Galerida cristata*	B	3		1–10
185	Лесной жаворонок	*Lullula arborea*	C	12		101–1000
186	Полевой жаворонок	*Alauda arvensis*	C	15		10001–100000
190	Полевой конёк	*Anthus campestris*	B	5		11–100
191	Лесной конёк	*Anthus trivialis*	C	15		1001–10000
192	Луговой конёк	*Anthus pratensis*	B	5		101–1000
194	Жёлтая трясогузка	*Motacilla flava*	C	12		1001–10000
195	Малая желтоголовая трясогузка	*Motacilla werae*	C	12		101–1000
196	Белая трясогузка	*Motacilla alba*	C	15		101–1000
197	Жулан	*Lanius collurio*	C	15		101–1000
199	Чернолобый сорокопут	*Lanius minor*	A	1		1–10
200	Серый сорокопут	*Lanius excubitor*	A	1		1–10
201	Иволга	*Oriolus oriolus*	B	5		101–1000
202	Скворец	*Sturnus vulgaris*	C	13		1001–10000
204	Сойка	*Garrulus glandarius*	B	5		101–1000
205	Сорока	*Pica pica*	C	13		101–1000
207	Галка	*Corvus monedula*	C	13		101–1000
208	Грач	*Corvus frugilegus*	C	13		101–1000
209	Серая ворона	*Corvus cornix*	C	13		101–1000
210	Ворон	*Corvus corax*	C	13		11–100
213	Крапивник	*Troglodytes troglodytes*	B	5		11–100
216	Речной сверчок	*Locustella fluviatilis*	B	5		101–1000
218	Соловьиный сверчок	*Locustella luscinioides*	B	5		101–1000
220	Барсучок	*Acrocephalus schoenobaenus*	B	5		1001–10000
222	Болотная камышевка	*Acrocephalus palustris*	B	5		1001–10000
223	Тростниковая камышевка	*Acrocephalus scirpaceus*	B	5		11–100
224	Дроздовидная камышевка	*Acrocephalus arundinaceus*	B	5		101–1000
225	Зелёная пересмешка	*Hippolais icterina*	B	5		101–1000
227	Ястребиная славка	*Sylvia nisoria*	B	7		101–1000
228	Славка-черноголовка	*Sylvia atricapilla*	C	12		1001–10000
229	Садовая славка	*Sylvia borin*	B	5		1001–10000
230	Серая славка	*Sylvia communis*	C	15		1001–10000
231	Славка-завирушка	*Sylvia curruca*	B	5		101–1000
232	Пеночка-весничка	*Phylloscopus trochilus*	B	5		101–1000
233	Пеночка-теньковка	*Phylloscopus collybita*	B	5		101–1000
234	Пеночка-трещотка	*Phylloscopus sibilatrix*	C	15		1001–10000
235	Зелёная пеночка	*Phylloscopus trochiloides*	B	5		101–1000

238	Мухоловка-пеструшка	*Ficedula hypoleuca*	B	5		101–1000
239	Мухоловка-белошейка	*Ficedula albicollis*	B	5		1001–10000
240	Малая мухоловка	*Ficedula parva*	B	5		101–1000
241	Серая мухоловка	*Muscicapa striata*	C	15		1001–10000
242	Луговой чекан	*Saxicola rubetra*	C	15		1001–10000
243	Черноголовый чекан	*Saxicola torquata*	B	5		1–10
244	Обыкн. каменка	*Oenanthe oenanthe*	B	5		11–100
245	Обыкн. горихвостка	*Phoenicurus phoenicurus*	B	5		11–100
246	Горихвостка-чернушка	*Phoenicurus ochruros*	B	5		101–1000
247	Зарянка	*Erithacus rubecula*	B	5		1001–10000
248	Соловей	*Luscinia luscinia*	B	5		1001–10000
249	Варакушка	*Luscinia svecica*	B	5		1001–10000
251	Рябинник	*Turdus pilaris*	C	12		1001–10000
252	Чёрный дрозд	*Turdus merula*	C	15		1001–10000
253	Белобровик	*Turdus iliacus*	B	5		101–1000
254	Певчий дрозд	*Turdus philomelos*	C	15		1001–10000
255	Деряба	*Turdus viscivorus*	B	5		101–1000
256	Ополовник	*Aegithalos caudatus*	C	12		11–100
257	Ремез	*Remiz pendulinus*	C	13		11–100
259	Пухляк	*Parus montanus*	C	13		101–1000
262	Московка	*Parus ater*	B	5		11–100
263	Лазоревка	*Parus caeruleus*	C	12		1001–10000
265	Большая синица	*Parus major*	C	12		1001–10000
266	Поползень	*Sitta europaea*	C	12		101–1000
267	Пищуха	*Certhia familiaris*	A	1		11–100
268	Домовый воробей	*Passer domesticus*	C	13		1001–10000
269	Полевой воробей	*Passer montanus*	C	13		10001–100000
270	Зяблик	*Fringilla coelebs*	C	15		10001–100000
272	Зеленушка	*Chloris chloris*	B	5		101–1000
274	Черноголовый щегол	*Carduelis carduelis*	B	5		1001–10000
275	Коноплянка	*Acanthis cannabina*	B	5		1001–10000
279	Чечевица	*Carpodacus erythrinus*	B	5		11–100
284	Снегирь	*Pyrrhula pyrrhula*	A	1		1–10
286	Дубонос	*Coccothraustes coccothraustes*	B	5		101–1000
288	Обыкн. овсянка	*Emberiza citrinella*	C	15		1001–10000
290	Садовая овсянка	*Emberiza hortulana*	B	5		1001–10000
289	Камышовая овсянка	*Schoeniclus schoeniclus*	B	5		1001–10000

КВАДРАТ 37UEU4

ЛИПЕЦКАЯ ОБЛАСТЬ

В.С. Сарычев

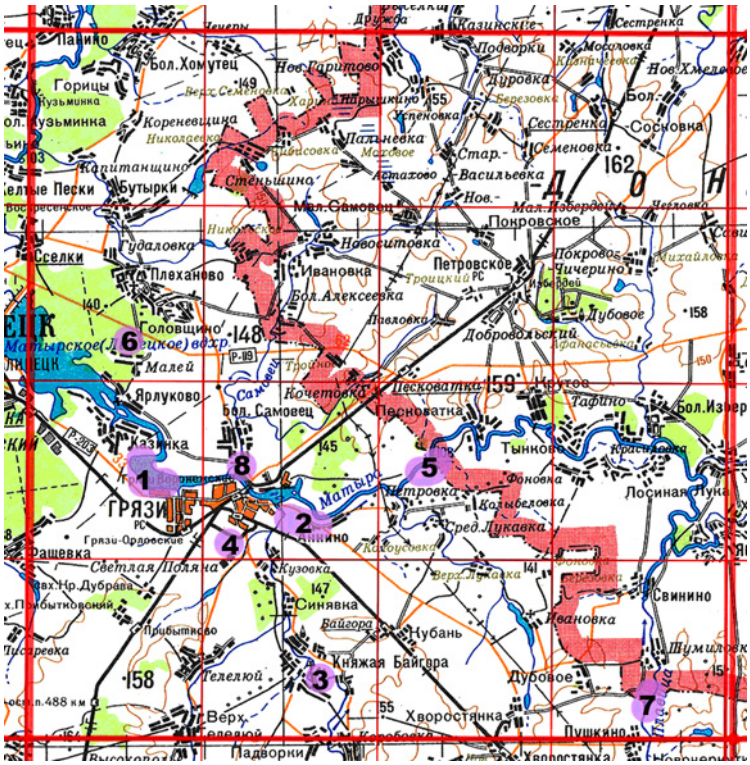

СРОКИ РАБОТ

2005–2013 гг.

РАЗМЕР ОБСЛЕДОВАННОЙ ТЕРРИТОРИИ

8,5 км^2

БИОТОПЫ

1. Окрестности г. Грязи (Матырское водохранилище, акватория, плавни, луга, поля, населённые пункты, леса).
2. Окрестности г. Грязи (Грязинский рыбхоз, пруды, поля, населённый пункт).
3. Окрестности с. Княжая Байгора (рыбхоз, суходольные луга, поля, населённый пункт).
4. Окрестности г. Грязи (отстойники Грязинского сахарного завода, поля, населённый пункт).
5. Окрестности с. Петровка (долина р. Матыры, река, поля, луга).
6. Окр. с. Малей (боры на террасах, болота, лиственные леса).
7. Окрестности с. Пушкино (долина р. Плавицы, луга, ивняки, поля, сёла).
8. Город Грязи (долины рек Матыры и Самовец, карьер, поля, населённый пункт).

Обследование квадрата в 2005–2012 гг. проводилось в рамках фаунистических исследований, выполняемых согласно планам научно-исследовательских работ заповедника «Галичья гора» (Воронежский государственный университет). В 2013 г. работы проведены при финансовой поддержке Русского общества сохранения и изучения птиц им. М.А. Мензбира, в рамках проекта «Атлас гнездящихся птиц Европы».

СОСТАВ ВИДОВ, СТАТУС И ЧИСЛЕННОСТЬ ПТИЦ В КВАДРАТЕ

№ вида	Русское название вида	Латинское название вида	Статус (аббревиатура)		Число условно гнездящихся пар на обследованной территории	Оценка численности в квадрате (число условно гн. пар)
7	Большая поганка, чомга	*Podiceps cristatus*	C	16		11–100
10	Большая выпь	*Botaurus stellaris*	B	5		11–100
11	Малая выпь, волчок	*Ixobrychus minutus*	B	6		11–100
13	Большая белая цапля	*Casmerodius albus*	A	1		1–10
14	Серая цапля	*Ardea cinerea*	C	16		11–100
14а	Рыжая цапля	*Ardea purpurea*	C	15		1–10
15	Белый аист	*Ciconia ciconia*	C	16		1–10
28	Кряква	*Anas platyrhynchos*	C	12		101–1000
29	Чирок-свистунок	*Anas crecca*	B	3		11–100
30	Серая утка	*Anas strepera*	B	3		1–10
31	Свиязь	*Anas penelope*	B	3		1–10
33	Чирок-трескунок	*Anas querquedula*	C	12		101–1000
34	Широконоска	*Anas clypeata*	B	3		1–10
36	Красноголовый нырок	*Aythya ferina*	C	12		11–100
38	Хохлатая чернеть	*Aythya fuligula*	B	3		1–10
49	Чёрный коршун	*Milvus migrans*	B	3		1–10

52	Луговой лунь	*Circus pygargus*	B	5		11–100
53	Болотный лунь	*Circus aeruginosus*	C	16		11–100
54	Тетеревятник	*Accipiter gentilis*	B	3		1–10
55	Перепелятник	*Accipiter nisus*	B	3		11–100
57	Канюк	*Buteo buteo*	B	3		11–100
69	Чеглок	*Falco subbuteo*	A	1		1–10
72	Пустельга	*Falco tinnunculus*	A	1		1–10
77	Серая куропатка	*Perdix perdix*	C	12		101–1000
78	Перепел	*Coturnix coturnix*	B	5		101–1000
80	Водяной пастушок	*Rallus aquaticus*	A	1		11–100
81	Погоныш	*Porzana porzana*	B	5		11–100
83	Коростель	*Crex crex*	B	5		11–100
84	Камышница	*Gallinula chloropus*	C	12		101–1000
85	Лысуха	*Fulica atra*	C	15		101–1000
91	Малый зуёк	*Charadrius dubius*	C	15		11–100
93	Чибис	*Vanellus vanellus*	C	15		11–100
97	Черныш	*Tringa ochropus*	A	1		11–100
100	Травник	*Tringa totanus*	B	5		11–100
102	Поручейник	*Tringa stagnatilis*	B	5		1–10
103	Перевозчик	*Actitis hypoleucos*	B	5		11–100
104	Мородунка	*Xenus cinereus*	B	5		1–10
115	Бекас	*Gallinago gallinago*	B	5		11–100
117	Вальдшнеп	*Scolopax rusticola*	A	1		11–100
120	Большой веретенник	*Limosa limosa*	B	5		1–10
128	Малая чайка	*Larus minutus*	A	1		1–10
129	Озёрная чайка	*Larus ridibundus*	C	12		11–100
133	Хохотунья	*Larus cachinnans*	C	15		11–100
137	Чёрная крачка	*Chlidonias niger*	C	12		101–1000
138	Белокрылая крачка	*Chlidonias leucopterus*	C	12		101–1000
142	Речная крачка	*Sterna hirundo*	A	1		1–10
146	Вяхирь	*Columba palumbus*	C	11		101–1000
148	Сизый голубь	*Columba livia*	C	13		1001–10000
149	Кольчатая горлица	*Streptopelia decaocto*	C	11		101–1000
150	Обыкн. горлица	*Streptopelia turtur*	B	5		11–100
151	Кукушка	*Cuculus canorus*	B	5		101–1000
155	Ушастая сова	*Asio otus*	C	12		11–100
156	Болотная сова	*Asio flammeus*	B	5		11–100
162	Серая неясыть	*Strix aluco*	B	5		1–10
166	Чёрный стриж	*Apus apus*	C	13		1001–10000
168	Зимородок	*Alcedo atthis*	C	13		11–100
169	Золотистая щурка	*Merops apiaster*	C	13		101–1000
170	Удод	*Upupa epops*	B	5		1–10
171	Вертишейка	*Jynx torquilla*	B	5		101–1000
173	Седой дятел	*Picus canus*	A	1		1–10
174	Желна	*Dryocopus martius*	A	1		1–10
175	Большой пёстрый дятел	*Dendrocopos major*	C	16		101–1000
175а	Сирийский дятел	*Dendrocopos syriacus*	A	1		11–100
176	Средний пёстрый дятел	*Dendrocopos medius*	A	1		11–100
177	Белоспинный дятел	*Dendrocopos leucotos*	A	1		11–100
178	Малый пёстрый дятел	*Dendrocopos minor*	B	5		101–1000
180	Береговушка	*Riparia riparia*	C	13		1001–10000
181	Деревенская ласточка	*Hirundo rustica*	C	11		1001–10000
182	Воронок	*Delichon urbica*	C	11		1001–10000

185	Лесной жаворонок	*Lullula arborea*	B	5		11–100
186	Полевой жаворонок	*Alauda arvensis*	C	12		10001–100000
191	Лесной конёк	*Anthus trivialis*	C	12		1001–10000
194	Жёлтая трясогузка	*Motacilla flava*	C	12		1001–10000
195	Малая желтоголовая трясогузка	*Motacilla werae*	C	12		1001–10000
196	Белая трясогузка	*Motacilla alba*	C	12		1001–10000
197	Жулан	*Lanius collurio*	B	5		101–1000
199	Чернолобый сорокопут	*Lanius minor*	A	1		1–10
201	Иволга	*Oriolus oriolus*	B	5		1001–10000
202	Скворец	*Sturnus vulgaris*	C	13		1001–10000
204	Сойка	*Garrulus glandarius*	C	13		101–1000
205	Сорока	*Pica pica*	C	16		101–1000
207	Галка	*Corvus monedula*	C	13		1001–10000
208	Грач	*Corvus frugilegus*	C	16		1001–10000
209	Серая ворона	*Corvus cornix*	C	11		101–1000
210	Ворон	*Corvus corax*	C	16		11–100
216	Речной сверчок	*Locustella fluviatilis*	B	5		101–1000
218	Соловьиный сверчок	*Locustella luscinioides*	B	5		101–1000
220	Барсучок	*Acrocephalus schoenobaenus*	B	5		1001–10000
222	Болотная камышевка	*Acrocephalus palustris*	B	5		1001–10000
223	Тростниковая камышевка	*Acrocephalus scirpaceus*	B	5		11–100
224	Дроздовидная камышевка	*Acrocephalus arundinaceus*	B	5		1001–10000
225	Зелёная пересмешка	*Hippolais icterina*	B	5		101–1000
227	Ястребиная славка	*Sylvia nisoria*	B	5		101–1000
228	Славка-черноголовка	*Sylvia atricapilla*	C	12		1001–10000
229	Садовая славка	*Sylvia borin*	B	5		1001–10000
230	Серая славка	*Sylvia communis*	C	12		10001–100000
231	Славка-завирушка	*Sylvia curruca*	B	5		101–1000
232	Пеночка-весничка	*Phylloscopus trochilus*	B	5		101–1000
233	Пеночка-теньковка	*Phylloscopus collybita*	B	5		1001–10000
234	Пеночка-трещотка	*Phylloscopus sibilatrix*	B	5		1001–10000
238	Мухоловка-пеструшка	*Ficedula hypoleuca*	C	13		101–1000
239	Мухоловка-белошейка	*Ficedula albicollis*	C	13		1001–10000
240	Малая мухоловка	*Ficedula parva*	B	5		11–100
241	Серая мухоловка	*Muscicapa striata*	B	5		1001–10000
242	Луговой чекан	*Saxicola rubetra*	C	12		1001–10000
244	Обыкн. каменка	*Oenanthe oenanthe*	B	5		11–100
246	Горихвостка-чернушка	*Phoenicurus ochruros*	C	12		101–1000
247	Зарянка	*Erithacus rubecula*	B	5		1001–10000
248	Соловей	*Luscinia luscinia*	B	5		1001–10000
249	Варакушка	*Luscinia svecica*	B	5		1001–10000
251	Рябинник	*Turdus pilaris*	C	11		1001–10000
252	Чёрный дрозд	*Turdus merula*	B	5		1001–10000
253	Белобровик	*Turdus iliacus*	B	5		11–100
254	Певчий дрозд	*Turdus philomelos*	C	11		1001–10000
255а	Усатая синица	*Panurus biarmicus*	C	12		11–100
257	Ремез	*Remiz pendulinus*	C	16		11–100
259	Пухляк	*Parus montanus*	C	13		101–1000
263	Лазоревка	*Parus caeruleus*	C	13		1001–10000
265	Большая синица	*Parus major*	C	13		1001–10000
266	Поползень	*Sitta europaea*	B	5		101–1000
268	Домовый воробей	*Passer domesticus*	C	11		10001–100000

269	Полевой воробей	*Passer montanus*	C	11		10001–100000
270	Зяблик	*Fringilla coelebs*	C	11		10001–100000
272	Зеленушка	*Chloris chloris*	B	5		1001–10000
274	Черноголовый щегол	*Carduelis carduelis*	C	11		1001–10000
275	Коноплянка	*Acanthis cannabina*	B	5		1001–10000
279	Чечевица	*Carpodacus erythrinus*	B	5		101–1000
286	Дубонос	*Coccothraustes coccothraustes*	B	5		101–1000
287	Просянка	*Miliaria calandra*	B	5		1–10
288	Обыкн. овсянка	*Emberiza citrinella*	C	11		10001–100000
290	Садовая овсянка	*Emberiza hortulana*	B	5		101–1000
289	Камышовая овсянка	*Schoeniclus schoeniclus*	C	11		1001–10000

КВАДРАТ 37UFS1

ВОРОНЕЖСКАЯ ОБЛАСТЬ

А.Ю. Соколов

СРОКИ РАБОТ

2005–2012 гг.

РАЗМЕР ОБСЛЕДОВАННОЙ ТЕРРИТОРИИ

48 км^2

БИОТОПЫ

Сельскохозяйственные поля с наличием разновозрастных лесных полос и залежных участков, в том числе засолённых и переувлажнённых; байрачные леса; влажные и суходольные пойменные луга на различных стадиях сукцессий; степные участки по балкам; берега рек, пойменные озёра; ручьи по балкам; искусственные пруды, в том числе рыборазводные; колхозные сады, приусадебные участки в сельских населённых пунктах, сады, парки, скверы и т.п., зона жилой и прочей застройки в различных по размерам населённых пунктах.

СОСТАВ ВИДОВ, СТАТУС И ЧИСЛЕННОСТЬ ПТИЦ В КВАДРАТЕ

№ вида	Русское название вида	Латинское название вида	Статус (аббревиатура)		Число условно гнездящихся пар на обследованной территории	Оценка численности в квадрате (число условно гн. пар)
7	Большая поганка, чомга	*Podiceps cristatus*	C	12, 15	11–100	
10	Большая выпь	*Botaurus stellaris*	B	4	11–100	
11	Малая выпь, волчок	*Ixobrychus minutus*	C	12	11–100	
13	Большая белая цапля	*Casmerodius albus*	A	1	1–10	
14	Серая цапля	*Ardea cinerea*	A	1	1–10	
15	Белый аист	*Ciconia ciconia*	A	1	1–10	
19	Серый гусь	*Anser anser*	A	1	1–10	
23	Лебедь-шипун	*Cygnus olor*	C	12	1–10	
27	Огарь	*Tadorna ferruginea*	A	1	1–10	
28	Кряква	*Anas platyrhynchos*	C	12, 15	11–100	
33	Чирок-трескунок	*Anas querquedula*	C	12	11–100	
36	Красноголовый нырок	*Aythya ferina*	C	12	11–100	
48	Осоед	*Pernis apivorus*	A	1	1–10	
49	Чёрный коршун	*Milvus migrans*	C	15, 16	11–100	
52	Луговой лунь	*Circus pygargus*	A	1	11–100	
53	Болотный лунь	*Circus aeruginosus*	C	12	11–100	
54	Тетеревятник	*Accipiter gentilis*	C	16	1–10	
55	Перепелятник	*Accipiter nisus*	A	1	1–10	
57	Канюк	*Buteo buteo*	C	15, 16	11–100	
59	Орёл-карлик	*Hieraaetus pennatus*	C	14	1–10	
69	Чеглок	*Falco subbuteo*	A	1	1–10	

72	Пустельга	*Falco tinnunculus*	A	1	1–10	
77	Серая куропатка	*Perdix perdix*	A	1	1–10	
78	Перепел	*Coturnix coturnix*	C	12	11–100	
79	Серый журавль	*Grus grus*	A	1	1–10	
80	Водяной пастушок	*Rallus aquaticus*	C	12	11–100	
81	Погоныш	*Porzana porzana*	C	12	1–10	
82	Малый погоныш	*Porzana parva*	C	12	11–100	
83	Коростель	*Crex crex*	C	12	11–100	
84	Камышница	*Gallinula chloropus*	C	15	11–100	
85	Лысуха	*Fulica atra*	C	15, 16	11–100	
91	Малый зуёк	*Charadrius dubius*	C	15	1–10	
93	Чибис	*Vanellus vanellus*	C	15	11–100	
97	Черныш	*Tringa ochropus*	C	12	1–10	
100	Травник	*Tringa totanus*	B	5	1–10	
103	Перевозчик	*Actitis hypoleucos*	C	12	11–100	
115	Бекас	*Gallinago gallinago*	B	4	11–100	
120	Большой веретенник	*Limosa limosa*	B	5	1–10	
129	Озёрная чайка	*Larus ridibundus*	A	1	11–100	
137	Чёрная крачка	*Chlidonias niger*	C	13	11–100	
138	Белокрылая крачка	*Chlidonias leucopterus*	C	13	11–100	
142	Речная крачка	*Sterna hirundo*	C	13	1–10	
146	Вяхирь	*Columba palumbus*	C	15, 16	11–100	
148	Сизый голубь	*Columba livia*	C	16	101–1000	
149	Кольчатая горлица	*Streptopelia decaocto*	C	16	11–100	
150	Обыкн. горлица	*Streptopelia turtur*	C	11	11–100	
151	Кукушка	*Cuculus canorus*	C	12	11–100	
155	Ушастая сова	*Asio otus*	C	12	11–100	
156	Болотная сова	*Asio flammeus*	B	4	11–100	
162	Серая неясыть	*Strix aluco*	C	12	1–10	
165	Козодой	*Caprimulgus europaeus*	B	4	11–100	
166	Чёрный стриж	*Apus apus*	C	11	101–1000	
168	Зимородок	*Alcedo atthis*	C	15	11–100	
169	Золотистая щурка	*Merops apiaster*	C	15	11–100	
170	Удод	*Upupa epops*	C	12	1–10	
171	Вертишейка	*Jynx torquilla*	C	16	11–100	
173	Седой дятел	*Picus canus*	C	12	1–10	
175	Большой пёстрый дятел	*Dendrocopos major*	C	16	101–1000	
175а	Сирийский дятел	*Dendrocopos syriacus*	A	1	11–100	
176	Средний пестрый дятел	*Dendrocopos medius*	A	1	1–10	
178	Малый пёстрый дятел	*Dendrocopos minor*	C	16	11–100	
180	Береговушка	*Riparia riparia*	C	16	11–100	
181	Деревенская ласточка	*Hirundo rustica*	C	16	101–1000	
182	Воронок	*Delichon urbica*	C	16	11–100	
183	Хохлатый жаворонок	*Galerida cristata*	C	12	11–100	
186	Полевой жаворонок	*Alauda arvensis*	C	16	101–1000	
190	Полевой конёк	*Anthus campestris*	A	2	1–10	
191	Лесной конёк	*Anthus trivialis*	C	15	101–1000	
192	Луговой конёк	*Anthus pratensis*	A	1	1–10	
194	Жёлтая трясогузка	*Motacilla flava*	C	16	101–1000	
195	Малая желтоголовая трясогузка	*Motacilla werae*	C	12	11–100	
196	Белая трясогузка	*Motacilla alba*	C	12	11–100	
197	Жулан	*Lanius collurio*	C	16	101–1000	

199	Чернолобый сорокопут	*Lanius minor*	C	12	1–10	
201	Иволга	*Oriolus oriolus*	C	16	11–100	
202	Скворец	*Sturnus vulgaris*	C	16	11–100	
204	Сойка	*Garrulus glandarius*	C	12	11–100	
205	Сорока	*Pica pica*	C	16	11–100	
207	Галка	*Corvus monedula*	C	14	11–100	
208	Грач	*Corvus frugilegus*	C	16	101–1000	
209	Серая ворона	*Corvus cornix*	C	16	11–100	
210	Ворон	*Corvus corax*	C	16	1–10	
216	Речной сверчок	*Locustella fluviatilis*	A	2	1–10	
217	Обыкн. сверчок	*Locustella naevia*	A	2	1–10	
218	Соловьиный сверчок	*Locustella luscinioides*	A	2	1–10	
220	Барсучок	*Acrocephalus schoenobaenus*	C	12	101–1000	
222	Болотная камышевка	*Acrocephalus palustris*	C	14	101–1000	
224	Дроздовидная камышевка	*Acrocephalus arundinaceus*	C	16	101–1000	
225	Зелёная пересмешка	*Hippolais icterina*	A	2	1–10	
227	Ястребиная славка	*Sylvia nisoria*	C	12	11–100	
228	Славка-черноголовка	*Sylvia atricapilla*	C	12	11–100	
229	Садовая славка	*Sylvia borin*	C	12	11–100	
230	Серая славка	*Sylvia communis*	C	16	101–1000	
231	Славка-завирушка	*Sylvia curruca*	A	2	1–10	
232	Пеночка-весничка	*Phylloscopus trochilus*	A	2	1–10	
233	Пеночка-теньковка	*Phylloscopus collybita*	C	12	11–100	
234	Пеночка-трещотка	*Phylloscopus sibilatrix*	C	12	11–100	
238	Мухоловка-пеструшка	*Ficedula hypoleuca*	C	14	11–100	
239	Мухоловка-белошейка	*Ficedula albicollis*	C	14	1–10	
241	Серая мухоловка	*Muscicapa striata*	C	16	11–100	
242	Луговой чекан	*Saxicola rubetra*	C	16	101–1000	
243	Черноголовый чекан	*Saxicola torquata*	C	12	11–100	
244	Обыкн. каменка	*Oenanthe oenanthe*	C	12	11–100	
245	Обыкн. горихвостка	*Phoenicurus phoenicurus*	C	12	1–10	
246	Горихвостка-чернушка	*Phoenicurus ochruros*	C	16	101–1000	
247	Зарянка	*Erithacus rubecula*	C	12	101–1000	
248	Соловей	*Luscinia luscinia*	C	12	101–1000	
249	Варакушка	*Luscinia svecica*	C	12	101–1000	
251	Рябинник	*Turdus pilaris*	A	1	11–100	
252	Чёрный дрозд	*Turdus merula*	C	16	11–100	
253	Белобровик	*Turdus iliacus*	A	2	1–10	
254	Певчий дрозд	*Turdus philomelos*	C	16	101–1000	
255	Деряба	*Turdus viscivorus*	A	1	1–10	
255а	Усатая синица	*Panurus biarmicus*	C	12	11–100	
257	Ремез	*Remiz pendulinus*	C	15	11–100	
259	Пухляк	*Parus montanus*	A	1	1–10	
263	Лазоревка	*Parus caeruleus*	C	12	11–100	
265	Большая синица	*Parus major*	C	16	101–1000	
266	Поползень	*Sitta europaea*	C	12	11–100	
267	Пищуха	*Certhia familiaris*	A	1	1–10	
268	Домовый воробей	*Passer domesticus*	C	16	1001–10000	
269	Полевой воробей	*Passer montanus*	C	16	1001–10000	
270	Зяблик	*Fringilla coelebs*	C	16	101–1000	
272	Зеленушка	*Chloris chloris*	C	16	101–1000	
274	Черноголовый щегол	*Carduelis carduelis*	C	16	101–1000	
275	Коноплянка	*Acanthis cannabina*	C	15	101–1000	

279	Чечевица	*Carpodacus erythrinus*	A	2	11–100	
286	Дубонос	*Coccothraustes coccothraustes*	C	15	11–100	
287	Просянка	*Miliaria calandra*	B	4	1–10	
288	Обыкн. овсянка	*Emberiza citrinella*	C	15	11–100	
289	Камышовая овсянка	*Schoeniclus schoeniclus*	C	15	11–100	
290	Садовая овсянка	*Emberiza hortulana*	C	15	11–100	

КВАДРАТ 37UFS3

ВОРОНЕЖСКАЯ ОБЛАСТЬ, ХОПЁРСКИЙ ЗАПОВЕДНИК

Д.С. Пчёлкина, Н.Ф. Марченко, В.В. Давыденко

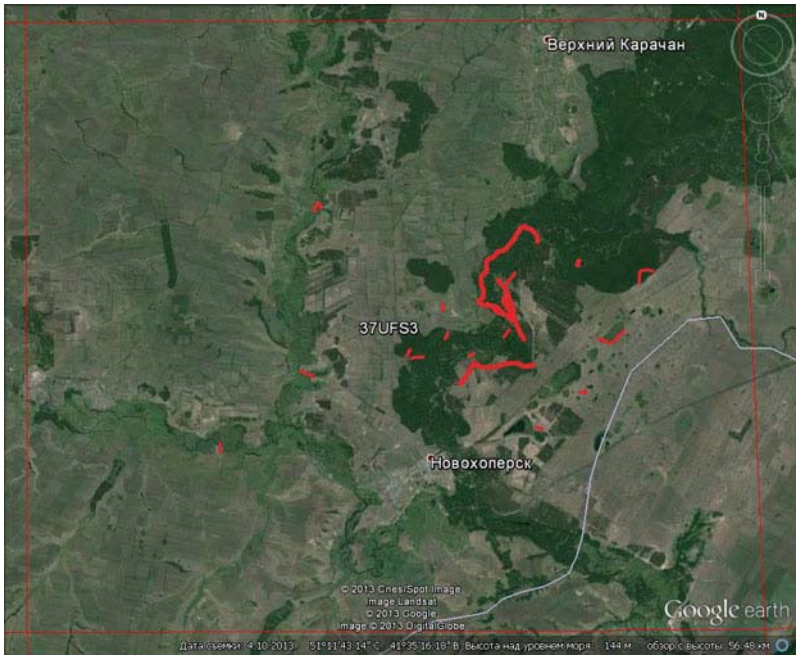

СРОКИ РАБОТ

2005–2013 гг.

РАЗМЕР ОБСЛЕДОВАННОЙ ТЕРРИТОРИИ

3,6 км^2 (маршруты 2013 г.)

ОПИСАНИЕ КВАДРАТА

Квадрат расположен на территории Новохоперского, Борисоглебского, Поворинского и Грибановского районов Воронежской области.

В основном квадрат характеризуется равнинной местностью. Незначительная холмистость рельефа присутствует вдоль правого берега реки Хопёр. Все лесные массивы квадрата сосредоточены в основном на территории Хопёрского государственного природного заповедника и Теллермановского леспромхоза. Хопёрский заповедник, на территории которого проходили исследования, расположен вдоль реки Хопер и включает все типы леса, характерные для обследованного квадрата. Это широколиственные леса с преобладанием осины, тополя, дуба, расположенные вдоль берега реки Хопёр и перемежающиеся с многочисленными старицами рек и озёрами, которые занимают 4,7% площади квадрата; сосновые лесопосадки, многие из них недавно горели и представлены преимущественно молодыми деревьями с подлеском или без (2,6% площади); нагорные дубравы — 6,5%; заболоченные ольшаники — 0,7%.

Остальную часть квадрата занимают поймы рек Савала и Елань с прибрежными зарослями ивы, тростника, а также сельскохозяйственные земли с перелесками.

МЕТОДИКА УЧЁТА ЧИСЛЕННОСТИ

Обследование орнитофауны заповедника в 2013 г. проведено Д.С. Пчёлкиной методом маршрутных учётов (Равкин, 1967), общая длина которых составила 36 км (маршруты показаны на карте). Маршруты проходили по всем перечисленным типам биотопов, кроме сельскохозяйственных угодий. Для части видов проведена экстраполяция численности на всю территорию квадрата.

При составлении отчёта использованы данные, накопленные за последние годы сотрудниками заповедника Н.Ф. Марченко и В.В. Давыденко. Для уточнения гнездового статуса некоторых видов использованы также сообщения А.А. Давыденко, Г.А. Лады и А.В. Суркова. Значительную помощь в организации работы на территории заповедника оказали: директор заповедника А.В. Головков, заместитель директора по НИР Н.А. Карпов, заместитель директора по охране А.В. Задорожний, инспектор заповедника С.И. Колот. Мы также благодарны А.Ю. Соколову за советы при составлении отчёта и корректировку некоторых учётных данных.

Обследование квадрата в 2013 г. проведено при финансовой поддержке Русского общества сохранения и изучения птиц им. М.А. Мензбира, в рамках проекта «Атлас гнездящихся птиц Европы».

СОСТАВ ВИДОВ, СТАТУС И ЧИСЛЕННОСТЬ ПТИЦ В КВАДРАТЕ

№ вида	Русское название вида	Латинское название вида	Статус (аббревиатура)		Число условно гнездящихся пар на обследованной территории	Оценка численности в квадрате (число условно гн. пар)
4	Черношейная поганка	*Podiceps nigricollis*	A	1		
6	Серощёкая поганка	*Podiceps grisegena*	A	1		
7	Большая поганка	*Podiceps cristatus*	B			
10	Большая выпь	*Botaurus stellaris*	B	4	8	10–100

11	Малая выпь	*Ixobrychus minutus*	C	12		
13	Большая белая цапля	*Casmerodius albus*	A	1	2	1–10
14	Серая цапля	*Ardea cinerea*	C	13	18	
14a	Рыжая цапля	*Ardea purpurea*	A	1	1	1–10
15	Белый аист	*Ciconia ciconia*	C	13	1	1–10
23	Лебедь-шипун	*Cygnus olor*	C	12	2	1–10
28	Кряква	*Anas platyrhynchos*	C	12	18	
29	Чирок-свистунок	*Anas crecca*	B			
33	Чирок-трескунок	*Anas querquedula*	C			
36	Красноголовый нырок	*Aythya ferina*	B			
38	Хохлатая чернеть	*Aythya fuligula*	B	3	1	1–10
48	Осоед	*Pernis apivorus*	A	1		
49	Чёрный коршун	*Milvus migrans*	C		3	
50	Полевой лунь	*Circus cyaneus*	A	1		
51	Степной лунь	*Circus macrourus*	A	1		
52	Луговой лунь	*Circus pygargus*	A	1		
53	Болотный лунь	*Circus aeruginosus*	A	1	4	
54	Тетеревятник	*Accipiter gentilis*	B			
55	Перепелятник	*Accipiter nisus*	B			
55a	Тювик	*Accipiter brevipes*	A	1		
57	Канюк	*Buteo buteo*	B		1	
59	Орёл-карлик	*Hieraaetus pennatus*	A	1	1	1–10
60	Большой подорлик	*Aquila clanga*	A	1	1	
64	Орлан-белохвост	*Haliaeetus albicilla*	C	13	5	1–10
69	Чеглок	*Falco subbuteo*	A	1		
71	Кобчик	*Falco vespertinus*	A	1		
72	Обыкн. пустельга	*Falco tinnunculus*	A	1		
77	Серая куропатка	*Perdix perdix*	B		7	
78	Перепел	*Coturnix coturnix*	B	4	1	
79	Серый журавль	*Grus grus*	C	11	1	1–10
83	Коростель	*Crex crex*	C	12		
84	Камышница	*Gallinula chloropus*	C	12	1	
85	Лысуха	*Fulica atra*	A	1		
91	Малый зуёк	*Charadrius dubius*	B		2	
93	Чибис	*Vanellus vanellus*	C	11	3	
96	Кулик-сорока	*Haematopus ostralegus*	B	3		
97	Черныш	*Tringa ochropus*	C			
100	Травник	*Tringa totanus*	A	1		
102	Поручейник	*Tringa stagnatilis*	A	1		
103	Перевозчик	*Actitis hypoleucos*	C		2	
115	Бекас	*Gallinago gallinago*	C		1	
116	Дупель	*Gallinago media*	A	1		
117	Вальдшнеп	*Scolopax rusticola*	C	13		
137	Чёрная крачка	*Chlidonias niger*	A	1	1	
142	Речная крачка	*Sterna hirundo*	A	1	1	
146	Вяхирь	*Columba palumbus*	C		2	10–100
147	Клинтух	*Columba oenas*	C			
148	Сизый голубь	*Columba livia*	A	1	5	
149	Кольчатая горлица	*Streptopelia decaocto*	A	1		
150	Обыкн. горлица	*Streptopelia turtur*	C		3	10–100
151	Обыкн. кукушка	*Cuculus canorus*	C		28	100–1000
154	Филин	*Bubo bubo*	C		1	1–10
155	Ушастая сова	*Asio otus*	C	12	1	10–100

162	Серая неясыть	*Strix aluco*	C	12	2	
165	Козодой	*Caprimulgus europaeus*	C	13	2	
166	Чёрный стриж	*Apus apus*	C		2	
167	Сизоворонка	*Coracias garrulus*	A			
168	Зимородок	*Alcedo atthis*	C	13	4	1–10
169	Золотистая щурка	*Merops apiaster*	C	11	300	100–1000
170	Удод	*Upupa epops*	C		13	10–100
171	Вертишейка	*Jynx torquilla*	C		1	
173	Седой дятел	*Picus canus*	C		3	
174	Желна	*Dryocopus martius*	C		2	
175	Большой пёстрый дятел	*Dendrocopos major*	C	16	11	
176	Средний пестрый дятел	*Dendrocopos medius*	C			
177	Белоспинный дятел	*Dendrocopos leucotos*	C	13	4	
178	Малый пёстрый дятел	*Dendrocopos minor*	C	12	3	
180	Береговушка	*Riparia riparia*	C	13	1300	
181	Деревенская ласточка	*Hirundo rustica*	C	13	89	
182	Воронок	*Delichon urbica*	C	13	10	
183	Хохлатый жаворонок	*Galerida cristata*	A	1	1	
185	Лесной жаворонок	*Lullula arborea*	A	2	1	10–100
186	Полевой жаворонок	*Alauda arvensis*	C	12	6	
191	Лесной конёк	*Anthus trivialis*	C		23	1000–10000
194	Жёлтая трясогузка	*Motacilla flava*	C	14	8	
195	Малая желтоголовая тр-ка	*Motacilla werae*	C	14	7	
196	Белая трясогузка	*Motacilla alba*	C	12, 14	9	
197	Обыкн. жулан	*Lanius collurio*	C		9	100–1000
200	Серый сорокопут	*Lanius excubitor*	C		3	1–10
201	Иволга	*Oriolus oriolus*	B	4	18	100–1000
202	Скворец	*Sturnus vulgaris*	C	16	30	
204	Сойка	*Garrulus glandarius*	C		2	
205	Сорока	*Pica pica*	B	3	11	
207	Галка	*Corvus monedula*	B			
209	Серая ворона	*Corvus cornix*	C	12	4	
210	Ворон	*Corvus corax*	B	3	2	
213	Крапивник	*Troglodytes troglodytes*	B		1	
216	Речной сверчок	*Locustella fluviatilis*	B		2	
217	Обыкн. сверчок	*Locustella naevia*	B			
218	Соловьиный сверчок	*Locustella luscinioides*	A	2	9	
220	Барсучок	*Acrocephalus schoenobaenus*	C		4	100–1000
221	Садовая камышевка	*Acrocephalus dumetorum*	A	2	2	10–100
222	Болотная камышевка	*Acrocephalus palustris*	C		2	
224	Дроздовидная камышевка	*Acrocephalus arundinaceus*	A	2	22	
225	Зелёная пересмешка	*Hippolais icterina*	B		10	100–1000
228	Черноголовая славка	*Sylvia atricapilla*	A	2	12	1000–10000
229	Садовая славка	*Sylvia borin*	A	2	20	1000–10000
230	Серая славка	*Sylvia communis*	B		9	1000–10000
231	Славка-завирушка	*Sylvia curruca*	A	2	1	
232	Пеночка-весничка	*Phylloscopus trochilus*	B			
233	Пеночка-теньковка	*Phylloscopus collybita*	C		12	1000–10000
234	Пеночка-трещотка	*Phylloscopus sibilatrix*	B		6	1000–10000
235	Зелёная пеночка	*Phylloscopus trochiloides*	A	2	1	10–100
238	Мухоловка-пеструшка	*Ficedula hypoleuca*	A	1	1	100–1000
239	Мухоловка-белошейка	*Ficedula albicollis*	C	14	33	1000–10000
240	Малая мухоловка	*Ficedula parva*	A			

241	Серая мухоловка	*Muscicapa striata*	B		8	1000–10000
242	Луговой чекан	*Saxicola rubetra*	C		6	
243	Черноголовый чекан	*Saxicola torquata*	A	2	1	1–10
244	Обыкн. каменка	*Oenanthe oenanthe*	C		1	
245	Обыкн. горихвостка	*Phoenicurus phoenicurus*	C		4	10–100
246	Горихвостка-чернушка	*Phoenicurus ochruros*	C	12, 14	2	
247	Зарянка	*Erithacus rubecula*	C		8	1000–10000
248	Соловей	*Luscinia luscinia*	C	14	21	
249	Варакушка	*Luscinia svecica*	B		11	1000–10000
251	Рябинник	*Turdus pilaris*	C	13		
252	Чёрный дрозд	*Turdus merula*	C		12	1000–10000
253	Белобровик	*Turdus iliacus*	C			
254	Певчий дрозд	*Turdus philomelos*	C		40	1000–10000
255	Деряба	*Turdus viscivorus*	B		1	
255a	Усатая синица	*Panurus biarmicus*	A	1	1	1–10
256	Ополовник	*Aegithalos caudatus*	B			
259	Пухляк	*Parus montanus*	C	12	4	
263	Обыкн. лазоревка	*Parus caeruleus*	C		10	1000–10000
265	Большая синица	*Parus major*	C	12, 14	35	1000–10000
266	Поползень	*Sitta europaea*	C	12	35	1000–10000
267	Пищуха	*Certhia familiaris*	B		1	
268	Домовый воробей	*Passer domesticus*	C	12	69	
269	Полевой воробей	*Passer montanus*	C	12	82	
270	Зяблик	*Fringilla coelebs*	C	12	165	10000–100000
272	Зеленушка	*Chloris chloris*	C		8	1000–10000
274	Черноголовый щегол	*Carduelis carduelis*	C	14	4	100–1000
275	Коноплянка	*Acanthis cannabina*	C		4	
279	Чечевица	*Carpodacus erythrinus*	C		12	
286	Дубонос	*Coccothraustes coccothraustes*	C	12	1	1000–10000
287	Просянка	*Miliaria calandra*	C	12	1	1–10
288	Обыкн. овсянка	*Emberiza citrinella*	C	14	27	1000–10000
290	Садовая овсянка	*Emberiza hortulana*	B		1	
289	Камышовая овсянка	*Schoeniclus schoeniclus*	B	3	14	

КВАДРАТ 37VDC1

МОСКОВСКАЯ ОБЛАСТЬ

В.В. Конторщиков, О.С. Гринченко, Т.В. Свиридова, С.В. Волков, А.В. Шариков

СРОКИ РАБОТ

2005–2012 гг.

РАЗМЕР ОБСЛЕДОВАННОЙ ТЕРРИТОРИИ

100% площади квадрата

ОСНОВНЫЕ ТИПЫ МЕСТООБИТАНИЙ

Сельскохозяйственные угодья: залежи, луга, поля; смешанные леса; мелколиственные леса; черноольховые леса; хвойные леса: ельники и сосняки; вырубки и гари на разных стадиях зарастания; заброшенные торфоразработки на разных стадиях сукцессии; водоёмы: озёра, пруды, карьеры, залитые торфоразработки, реки; низинные болота; переходные болота; верховые болота; населённые пункты: города, посёлки, деревни.

УЧАСТНИКИ РАБОТ

В сборе материала принимали участие: М.Н. Иванов, Д.Б. Кольцов, А.В. Макаров, А.В. Севрюгин, С.С. Скородумова, В.В. Буслаков, М.Я. Войтехов, В.В. Забугин, В.Н. Мельников, В.В. Образов, Н.П. Харитонов, А.А. Хромов.

Разностороннюю помощь в наших исследованиях также оказали: В.О. Авданин, А.А. Андреева, О.Ю. Анисимова, А.В. Анисимов, И.В. Барташов, А.С. Бутенко, В.Д. Волков, А.В. Дулин, В.А. Зубакин, Е.В. Зубакина, Е.А. Коблик, Т.В. Коновалова, Н.В. Конторщикова, С.А. Коркина, Е.А. Красильников, Е.Д. Краснова, А.Г. Куликов, Н.Д. Кутузова, Р.В. Кутузов, А.Л. Мищенко, В.О. Мокиевский, А.А. Мосалов, Л.Д. Никитина, Д.В. Разумный, Н.В. Рогова, А.М. Рубанович, С.В. Рупасов, И.В. Семернин, А.А. Смирнова, Е.В. Смирнова, И.И. Уколов, Д.В. Хотин, Р.Ф. Штарев, А.В. Щербаков, К.В. Щербаков.

ОСНОВНАЯ ИСПОЛЬЗОВАННАЯ ЛИТЕРАТУРА

Волков С.В., Конторщиков В.В., Гринченко О.С., Свиридова Т.В., Макаров А.В., Шариков А.В., Иванов М.Н. 2009. Современное состояние и тенденции изменения численности и распространения некоторых редких видов птиц Дубненско-Яхромской низины: неворобьиные. — Редкие виды птиц Нечерноземного центра России. Материалы IV совещания «Распространение и экология редких видов птиц Нечерноземного центра России» (Москва, 12–13 декабря 2009 г.). М., с. 86–91.

Волков С.В., Свиридова Т.В., Шариков А.В., Гринченко О.С., Кольцов Д.Б. 2009. Закономерности пространственного и биотопического распределения болотной совы в агроландшафте, северное Подмосковье. — Совы Северной Евразии: экология, пространственное и биотопическое распределение. Под ред. Волков С.В. (гл. ред.), Шариков А.В., Морозов В.В. М.: с. 91–107.

Гринченко О.С., Волков С.В., Макаров А.В. 2008. Современное состояние и тенденции изменения численности и распространения большого и малого подорликов в Дубненской низменности, Московская область. — Изучение и охрана большого и малого подорликов в Северной Евразии. Материалы к V международной конференции по хищным птицам Северной Евразии, Иваново, 4–7 февраля 2008 г. Ред. В.Н. Мельников, В.Ч. Домбровский, А.Л. Мищенко. Иваново, с. 70–74.

Гринченко О.С., Макаров А.В., Скородумова С.С. 2009. Серый журавль на северо-востоке Московской области. — Редкие виды птиц Нечерноземного центра России. Материалы IV совещания «Распространение и экология редких видов птиц Нечерноземного центра России» (Москва, 12–13 декабря 2009 г.). М., с. 177–182.

Зубакин В.А. 2006. Учет колониальных птиц. — Новости программы Птицы Москвы и Подмосковья, 4: 12–16.

Зубакин В.А. 2008. Чайковые птицы в Москве и Московской области в 2005 году. — Птицы Москвы и Подмосковья — 2005. М.В. Калякин, О.В. Волцит (сост.). М, с. 85–91.

Конторщиков В.В., Гринченко О.С., Макаров А.В. 2008. Новые данные по распространению и биологии белой лазоревки *Parus cyanus* на северо-востоке Московской области. — Фауна и экология птиц Подмосковья. Труды программы «Птицы Москвы и Подмосковья», т. 3: 81–87.

Конторщиков В.В., Волков С.В., Гринченко О.С., Свиридова Т.В., Коновалова Т.В., Макаров А.В. 2009. Редкие виды птиц Дубненско-Яхромской низины: воробьинообразные. — Редкие виды птиц Нечерноземного центра России. Материалы

IV совещания «Распространение и экология редких видов птиц Нечерноземного центра России» (Москва, 12–13 декабря 2009 г.). М., с. 124–129.

Конторщиков В.В., Гринченко О.С., Свиридова Т.В., Шариков А.В., Волков С.В., Макаров А.В., Буслаков В.В., Иванов М.Н., Кольцов Д.Б., Забугин В.В., Хромов А.А., Войтехов М.Я., Севрюгин А.В., Образов В.В. 2013. Птицы Журавлиной родины в 2009–2011 гг. — Вестник Журавлиной Родины, вып. 1: 5–190.

Конторщиков В.В., Калякин М.В. 2005. Первые встречи урагуса в Москве и Московской области. — Орнитология, 32: 130–131.

Свиридова Т.В., Гринченко О.С., Волков С.В., Конторщиков В.В., Забугин В.В., Кольцов Д.Б., Коновалова Т.В., Макаров А.В. 2009. Современное состояние редких куликов, гнездящихся на северо-востоке Подмосковья. — Редкие виды птиц Нечерноземного центра России. Материалы IV совещания «Распространение и экология редких видов птиц Нечерноземного центра России» (Москва, 12–13 декабря 2009 г.). М., с. 225–231.

Свиридова Т.В., Гринченко О.С., Конторщиков В.В., Волков С.В., Кольцов Д.Б. 2011. Особенности распространения и динамики численности бекаса *Gallinago gallinago* на севере Подмосковья. — Кулики Северной Евразии: экология, миграции и охрана: Материалы VIII Международной научной конференции (10–12 ноября 2009 г., Ростов-на-Дону). Отв. ред. Н.В. Лебедева. Ростов на Дону, с. 200–216.

Свиридова Т.В., Гринченко О.С. 2012. Гнездование кулика-сороки в сельхозугодиях северо-востока Московской области. — Бюлл. МОИП. Отд. биол., 117 (6): 21–24.

Шариков А.В., Волков С.В., Иванов М.Н., Басова В.Б. 2010.Образование агрегированных гнездовых поселений, как механизм синантропизации ушастой совы (*Asio otus* L.). — Экология, 41 (1): 47–53.

Шариков А.В., Волков С.В., Макарова Т.В., Никитина Л.Д., Свиридова Т.М., Гринченко О.С. 2012. Фенологические аспекты биологии ушастой и болотных сов в северном Подмосковье. — Хищные птицы в динамической среде третьего тысячелетия: состояние и перспективы. Труды 6 Международной конференции по соколообразным и совам Северной Евразии (Кривой Рог, 27–30 сентября 2012 г.). Кривой Рог, с. 431–433.

СОСТАВ ВИДОВ, СТАТУС И ЧИСЛЕННОСТЬ ПТИЦ В КВАДРАТЕ

№ вида	Русское название вида	Латинское название вида	Статус (аббревиатура)		Число условно гнездящихся пар на обследованной территории	Оценка численности в квадрате (число условно гн. пар)
4	Черношейная поганка	*Podiceps nigricollis*	B	7		11–100
5	Красношейная поганка	*Podiceps auritus*	A	1		1–10
7	Большая поганка, чомга	*Podiceps cristatus*	C	15		11–100
10	Большая выпь	*Botaurus stellaris*	B	4		11–100
11	Малая выпь, волчок	*Ixobrychus minutus*	A	2		1–10
14	Серая цапля	*Ardea cinerea*	C	16		11–100
15	Белый аист	*Ciconia ciconia*	C	16		1–10
16	Чёрный аист	*Ciconia nigra*	A	1		1–10
19	Серый гусь	*Anser anser*	A	1		1–10
23	Лебедь-шипун	*Cygnus olor*	A	1		1–10
27	Огарь	*Tadorna ferruginea*	A	1		1–10
28	Кряква	*Anas platyrhynchos*	C	15		101–1000
29	Чирок-свистунок	*Anas crecca*	C	15		101–1000
30	Серая утка	*Anas strepera*	B	3, 5		1–10
31	Свиязь	*Anas penelope*	B	3		1–10
32	Шилохвость	*Anas acuta*	C	12		1–10
33	Чирок-трескунок	*Anas querquedula*	C	12, 15		101–1000
34	Широконоска	*Anas clypeata*	C	12		11–100
36	Красноголовый нырок	*Aythya ferina*	B	3		1–10
38	Хохлатая чернеть	*Aythya fuligula*	B	3		1–10
41	Гоголь	*Bucephala clangula*	A	1		1–10
47	Скопа	*Pandion haliaetus*	A	1		1–10
48	Осоед	*Pernis apivorus*	B	3		11–100
49	Чёрный коршун	*Milvus migrans*	C	11		11–100
50	Полевой лунь	*Circus cyaneus*	B	4		11–100
51	Степной лунь	*Circus macrourus*	C	16		1–10
52	Луговой лунь	*Circus pygargus*	C	15, 16		11–100

53	Болотный лунь	*Circus aeruginosus*	C	13		11–100
54	Тетеревятник	*Accipiter gentilis*	B	3		11–100
55	Перепелятник	*Accipiter nisus*	B	3		11–100
57	Канюк	*Buteo buteo*	C	15, 16		11–100
58	Змееяд	*Circaetus gallicus*	B	3, 4, 5		1–10
59	Орёл-карлик	*Hieraaetus pennatus*	A	1		1–10
60	Большой подорлик	*Aquila clanga*	C	16		11–100
61	Малый подорлик	*Aquila pomarina*	C	16		1–10
68	Сапсан	*Falco peregrinus*	A	1		1–10
69	Чеглок	*Falco subbuteo*	C	11		1–10
70	Дербник	*Falco columbarius*	C	16		1–10
72	Пустельга	*Falco tinnunculus*	C	16		101–1000
73	Белая куропатка	*Lagopus lagopus (lagopus)*	A	1		1–10
74	Тетерев	*Lyrurus tetrix*	C	12, 15		101–1000
75	Глухарь	*Tetrao urogallus*	C	12		11–100
76	Рябчик	*Tetrastes bonasia*	C	12, 15		101–1000
77	Серая куропатка	*Perdix perdix*	C	12, 15		11–100
78	Перепел	*Coturnix coturnix*	B	4, 5		101–1000
79	Серый журавль	*Grus grus (grus)*	C	12, 15		11–100
80	Водяной пастушок	*Rallus aquaticus*	A	1		1–10
81	Погоныш	*Porzana porzana*	B	4, 5		101–1000
82	Малый погоныш	*Porzana parva*	B	4, 5, 7		11–100
83	Коростель	*Crex crex*	B	4, 5		1001–10000
84	Камышница	*Gallinula chloropus*	C	11, 12		11–100
85	Лысуха	*Fulica atra*	C	11, 12		11–100
91	Малый зуёк	*Charadrius dubius*	C	15, 16		11–100
93	Чибис	*Vanellus vanellus*	C	12, 15		1001–10000
96	Кулик-сорока	*Haematopus ostralegus*	C	15		1–10
97	Черныш	*Tringa ochropus*	B	4, 5, 7		101–1000
98	Фифи	*Tringa glareola*	B	4		1–10
99	Большой улит	*Tringa nebularia*	C	12		1–10
100	Травник	*Tringa totanus*	C	12, 15		11–100
102	Поручейник	*Tringa stagnatilis*	C	12, 15		11–100
103	Перевозчик	*Actitis hypoleucos*	C	12		11–100
104	Мородунка	*Xenus cinereus*	C	15, 16		11–100
106	Турухтан	*Philomachus pugnax*	A	1		1–10
115	Бекас	*Gallinago gallinago*	C	12, 15		101–1000
116	Дупель	*Gallinago media*	C	15		101–1000
117	Вальдшнеп	*Scolopax rusticola*	C	15		101–1000
118	Большой кроншнеп	*Numenius arquata*	C	12, 15		11–100
119	Средний кроншнеп	*Numenius phaeopus*	A	1		1–10
120	Большой веретенник	*Limosa limosa (limosa)*	C	12, 15		11–100
128	Малая чайка	*Larus minutus*	C	15		11–100
129	Озёрная чайка	*Larus ridibundus*	C	15, 16		101–1000
131	Серебристая чайка	*Larus argentatus*	A	1		1–10
133	Хохотунья	*Larus cachinnans*	A	1		1–10
136	Сизая чайка	*Larus canus*	C	15, 16		101–1000
137	Чёрная крачка	*Chlidonias niger*	C	15		11–100
138	Белокрылая крачка	*Chlidonias leucopterus*	C	15		101–1000
142	Речная крачка	*Sterna hirundo*	C	15		11–100
146	Вяхирь	*Columba palumbus*	C	15		1001–10000
147	Клинтух	*Columba oenas*	B	4		11–100
148	Сизый голубь (городской)	*Columba livia f.domestica*	B	6		101–1000

149	Кольчатая горлица	*Streptopelia decaocto*	A	1		1–10
150	Обыкн. горлица	*Streptopelia turtur*	B	4		11–100
151	Кукушка	*Cuculus canorus*	C	12		1001–10000
155	Ушастая сова	*Asio otus*	C	15, 16		101–1000
156	Болотная сова	*Asio flammeus*	C	15, 16		101–1000
157	Сплюшка	*Otus scops*	A	1		1–10
158	Мохноногий сыч	*Aegolius funereus*	B	4		11–100
160	Воробьиный сыч	*Glaucidium passerinum*	B	4		11–100
162	Серая неясыть	*Strix aluco*	B	4		11–100
163	Длиннохвостая неясыть	*Strix uralensis*	B	4, 6		11–100
165	Козодой	*Caprimulgus europaeus*	B	4		101–1000
166	Чёрный стриж	*Apus apus*	C	16		1001–10000
169	Золотистая щурка	*Merops apiaster*	C	16		1–10
170	Удод	*Upupa epops*	B	3, 4		1–10
171	Вертишейка	*Jynx torquilla*	C	16		11–100
172	Зелёный дятел	*Picus viridis (viridis)*	B	4		11–100
173	Седой дятел	*Picus canus*	C	12		101–1000
174	Желна	*Dryocopus martius*	B	4, 5		101–1000
175	Большой пёстрый дятел	*Dendrocopos major*	C	16		1001–10000
177	Белоспинный дятел	*Dendrocopos leucotos*	B	5		101–1000
178	Малый пёстрый дятел	*Dendrocopos minor*	C	16		1001–10000
179	Трёхпалый дятел	*Picoides tridactylus*	A	1		11–100
180	Береговушка	*Riparia riparia*	C	16		1001–10000
181	Деревенская ласточка	*Hirundo rustica*	C	16		1001–10000
182	Воронок	*Delichon urbica*	C	16		1001–10000
186	Полевой жаворонок	*Alauda arvensis*	C	16		1001–10000
191	Лесной конёк	*Anthus trivialis*	C	16		10001–100000
192	Луговой конёк	*Anthus pratensis*	C	14		101–1000
194	Жёлтая трясогузка	*Motacilla flava*	C	16		101–1000
195	Малая желтоголовая трясогузка	*Motacilla werae*	C	16		101–1000
196	Белая трясогузка	*Motacilla alba*	C	16		1001–10000
197	Жулан	*Lanius collurio*	C	16		1001–10000
200	Серый сорокопут	*Lanius excubitor*	A	1		1–10
201	Иволга	*Oriolus oriolus*	C	12		1001–10000
202	Скворец	*Sturnus vulgaris*	C	16		1001–10000
204	Сойка	*Garrulus glandarius*	B	4, 5		1001–10000
205	Сорока	*Pica pica*	C	16		1001–10000
206	Кедровка	*Nucifraga caryocatactes*	A	1		11–100
207	Галка	*Corvus monedula*	C	16		1001–10000
208	Грач	*Corvus frugilegus*	C	16		1001–10000
209	Серая ворона	*Corvus cornix*	C	16		1001–10000
210	Ворон	*Corvus corax*	C	16		101–1000
213	Крапивник	*Troglodytes troglodytes*	C	12		1001–10000
215	Лесная завирушка	*Prunella modularis*	B	4		1001–10000
216	Речной сверчок	*Locustella fluviatilis*	C	15		1001–10000
217	Обыкн. сверчок	*Locustella naevia*	B	4		101–1000
218	Соловьиный сверчок	*Locustella luscinioides*	B	4		11–100
220	Барсучок	*Acrocephalus schoenobaenus*	C	14		1001–10000
221	Садовая камышевка	*Acrocephalus dumetorum*	C	16		10001–100000
222	Болотная камышевка	*Acrocephalus palustris*	C	16		10001–100000
223	Тростниковая камышевка	*Acrocephalus scirpaceus*	B	4		11–100
224	Дроздовидная камышевка	*Acrocephalus arundinaceus*	B	4		11–100
225	Зелёная пересмешка	*Hippolais icterina*	C	16		1001–10000

226	Северная бормотушка	*Iduna caligata*	C	15		101–1000
227	Ястребиная славка	*Sylvia nisoria*	C	16		101–1000
228	Славка-черноголовка	*Sylvia atricapilla*	C	16		1001–10000
229	Садовая славка	*Sylvia borin*	C	16		1001–10000
230	Серая славка	*Sylvia communis*	C	16		10001–100000
231	Славка-завирушка	*Sylvia curruca*	C	16		101–1000
232	Пеночка-весничка	*Phylloscopus trochilus*	C	16		10001–100000
233	Пеночка-теньковка	*Phylloscopus collybita collybita*	C	16		10001–100000
234	Пеночка-трещотка	*Phylloscopus sibilatrix*	C	16		10001–100000
235	Зелёная пеночка	*Phylloscopus trochiloides*	B	4, 7		1001–10000
237	Желтоголовый королёк	*Regulus regulus*	C	12		1001–10000
238	Мухоловка-пеструшка	*Ficedula hypoleuca*	C	16		10001–100000
240	Малая мухоловка	*Ficedula parva*	B	7		1001–10000
241	Серая мухоловка	*Muscicapa striata*	C	16		1001–10000
242	Луговой чекан	*Saxicola rubetra*	C	16		10001–100000
244	Обыкн. каменка	*Oenanthe oenanthe*	C	16		101–1000
245	Обыкн. горихвостка	*Phoenicurus phoenicurus*	C	11		11–100
246	Горихвостка-чернушка	*Phoenicurus ochruros gibraltarensis*	A	1		1–10
247	Зарянка	*Erithacus rubecula*	C	16		10001–100000
248	Соловей	*Luscinia luscinia*	C	14		10001–100000
249	Варакушка	*Luscinia svecica*	C	16		1001–10000
251	Рябинник	*Turdus pilaris*	C	16		10001–100000
252	Чёрный дрозд	*Turdus merula*	C	15		1001–10000
253	Белобровик	*Turdus iliacus*	C	16		1001–10000
254	Певчий дрозд	*Turdus philomelos*	C	16		1001–10000
255	Деряба	*Turdus viscivorus*	C	14		101–1000
256	Ополовник	*Aegithalos caudatus*	C	11, 12, 13		1001–10000
257	Ремез	*Remiz pendulinus*	C	11, 12		1–10
259	Пухляк	*Parus montanus*	C	16		1001–10000
261	Хохлатая синица	*Parus cristatus*	B	3, 4		101–1000
262	Московка	*Parus ater*	A	2		11–100
263	Лазоревка	*Parus caeruleus*	C	16		1001–10000
264	Князёк, белая лазоревка	*Parus cyanus*	C	16		11–100
265	Большая синица	*Parus major*	C	16		10001–100000
266	Поползень	*Sitta europaea*	C	12		1001–10000
267	Пищуха	*Certhia familiaris*	C	12		1001–10000
268	Домовый воробей	*Passer domesticus*	C	13		1001–10000
269	Полевой воробей	*Passer montanus*	C	16		1001–10000
270	Зяблик	*Fringilla coelebs*	C	16		10001–100000
271	Вьюрок	*Fringilla montifringilla*	A	2		1–10
272	Зеленушка	*Chloris chloris*	C	12		1001–10000
273	Чиж	*Spinus spinus*	B	5, 7		101–1000
274	Черноголовый щегол	*Carduelis carduelis*	C	12		1001–10000
275	Коноплянка	*Acanthis cannabina*	C	16		1001–10000
279	Чечевица	*Carpodacus erythrinus*	C	16		10001–100000
279а	Урагус	*Uragus sibiricus*	A	2		1–10
282	Клёст-еловик	*Loxia curvirostra*	B	3, 4		101–1000
284	Снегирь	*Pyrrhula pyrrhula*	C	11		101–1000
286	Дубонос	*Coccothraustes coccothraustes*	C	12		101–1000
288	Обыкн. овсянка	*Emberiza citrinella*	C	16		1001–10000
289	Камышовая овсянка	*Schoeniclus schoeniclus*	C	16		1001–10000

КВАДРАТ 37VDC3

МОСКОВСКАЯ, ЯРОСЛАВСКАЯ, ВЛАДИМИРСКАЯ ОБЛАСТИ

В.В. Конторщиков, О.С. Гринченко, Т.В. Свиридова, С.В. Волков, А.В. Шариков

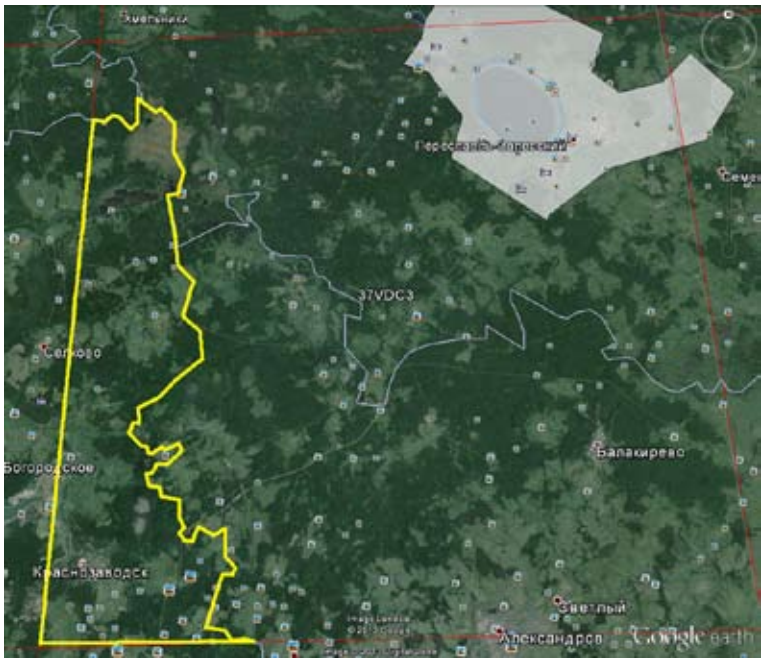

СРОКИ РАБОТ

2005–2012 гг.

РАЗМЕР ОБСЛЕДОВАННОЙ ТЕРРИТОРИИ

400 км^2 в пределах Московской области

ОСНОВНЫЕ ТИПЫ МЕСТООБИТАНИЙ

Сельскохозяйственные угодья: залежи, луга, поля; смешанные леса; мелколиственные леса; черноольховые леса; хвойные леса: ельники и сосняки; вырубки и гари на разных стадиях зарастания; заброшенные торфоразработки на разных стадиях сукцессии; водоёмы: озёра, пруды, карьеры, залитые торфоразработки, реки; низинные болота; переходные болота; верховые болота; населённые пункты: города, посёлки, деревни.

УЧАСТНИКИ РАБОТ

В сборе материала принимали участие: М.Н. Иванов, Д.Б. Кольцов, А.В. Макаров, А.В. Севрюгин, С.С. Скородумова, В.В. Буслаков, М.Я. Войтехов, В.В. Забугин, В.Н. Мельников, В.В. Образов, Н.П. Харитонов, А.А. Хромов.

Разностороннюю помощь в наших исследованиях также оказали: В.О. Авданин, А.А. Андреева, О.Ю. Анисимова, А.В. Анисимов, И.В. Барташов, А.С. Бутенко, В.Д. Волков, А.В. Дулин, В.А. Зубакин, Е.В. Зубакина, Е.А. Коблик, Т.В. Коновалова, Н.В. Конторщикова, С.А. Коркина, Е.А. Красильников, Е.Д. Краснова, А.Г. Куликов, Н.Д. Кутузова, Р.В. Кутузов, А.Л. Мищенко, В.О. Мокиевский, А.А. Мосалов, Л.Д. Никитина, Д.В. Разумный, Н.В. Рогова, А.М. Рубанович, С.В. Рупасов, И.В. Семернин, А.А. Смирнова, Е.В. Смирнова, И.И. Уколов, Д.В. Хотин, Р.Ф. Штарев, А.В. Щербаков, К.В. Щербаков.

ОСНОВНАЯ ИСПОЛЬЗОВАННАЯ ЛИТЕРАТУРА

Варламов А.Е., Еремкин Г.С., Захаров К.В., Коновалов М.П. 2007. Гнездование ястребиной совы в Московской области. — Московка. Новости программы «Птицы Москвы и Подмосковья», 6: 4.

Волков С.В., Конторщиков В.В., Гринченко О.С., Свиридова Т.В., Макаров А.В., Шариков А.В., Иванов М.Н. 2009. Современное состояние и тенденции изменения численности и распространения некоторых редких видов птиц Дубненско-Яхромской низины: неворобьиные. — Редкие виды птиц Нечерноземного центра России. Материалы IV совещания «Распространение и экология редких видов птиц Нечерноземного центра России» (Москва, 12–13 декабря 2009 г.). М., с. 86–91.

Волков С.В., Свиридова Т.В., Шариков А.В., Гринченко О.С., Кольцов Д.Б. 2009. Закономерности пространственного и биотопического распределения болотной совы в агроландшафте, северное Подмосковье. — Совы Северной Евразии: экология, пространственное и биотопическое распределение. Под ред. Волков С.В. (гл. ред.), Шариков А.В., Морозов В.В. М.: с. 91–107.

Гринченко О.С., Волков С.В., Макаров А.В. 2008. Современное состояние и тенденции изменения численности и распространения большого и малого подорликов в Дубненской низменности, Московская область. — Изучение и охрана большого и малого подорликов в Северной Евразии. Материалы к V международной конференции по хищным птицам Северной Евразии, Иваново, 4–7 февраля 2008 г. Ред. В.Н. Мельников, В.Ч. Домбровский, А.Л. Мищенко. Иваново, с. 70–74.

Гринченко О.С., Макаров А.В., Скородумова С.С. 2009. Серый журавль на северо-востоке Московской области. — Редкие виды птиц Нечерноземного центра России. Материалы IV совещания «Распространение и экология редких видов птиц Нечерноземного центра России» (Москва, 12–13 декабря 2009 г.). М., с. 177–182.

Зубакин В.А. 2006. Учет колониальных птиц. — Новости программы Птицы Москвы и Подмосковья, 4: 12–16.

Зубакин В.А. 2008. Чайковые птицы в Москве и Московской области в 2005 году. — Птицы Москвы и Подмосковья — 2005. М.В. Калякин, О.В. Волцит (сост.). М, с. 85–91.

Конторщиков В.В., Гринченко О.С., Макаров А.В. 2008. Новые данные по распространению и биологии белой лазоревки *Parus cyanus* на северо-востоке Московской области. — Фауна и экология птиц Подмосковья. Труды программы «Птицы Москвы и Подмосковья», т. 3: 81–87.

Конторщиков В.В., Волков С.В., Гринченко О.С., Свиридова Т.В., Коновалова Т.В., Макаров А.В. 2009. Редкие виды птиц Дубненско-Яхромской низины: воробьинообразные. — Редкие виды птиц Нечерноземного центра России. Материалы IV совещания «Распространение и экология редких видов птиц Нечерноземного центра России» (Москва, 12–13 декабря 2009 г.). М., с. 124–129.

Конторщиков В.В., Гринченко О.С., Свиридова Т.В., Шариков А.В., Волков С.В., Макаров А.В., Буслаков В.В., Иванов М.Н., Кольцов Д.Б., Забугин В.В., Хромов А.А., Войтехов М.Я., Севрюгин А.В., Образов В.В. 2013. Птицы Журавлиной родины в 2009–2011 гг. — Вестник Журавлиной Родины, вып. 1: 5–190.

Конторщиков В.В., Калякин М.В. 2005. Первые встречи урагуса в Москве и Московской области. — Орнитология, 32: 130–131.

Свиридова Т.В., Гринченко О.С., Волков С.В., Конторщиков В.В., Забугин В.В., Кольцов Д.Б., Коновалова Т.В., Макаров А.В. 2009. Современное состояние редких куликов, гнездящихся на северо-востоке Подмосковья. — Редкие виды птиц Нечерноземного центра России. Материалы IV совещания «Распространение и экология редких видов птиц Нечерноземного центра России» (Москва, 12–13 декабря 2009 г.). М., с. 225–231.

Свиридова Т.В., Гринченко О.С., Конторщиков В.В., Волков С.В., Кольцов Д.Б. 2011. Особенности распространения и динамики численности бекаса *Gallinago gallinago* на севере Подмосковья. — Кулики Северной Евразии: экология, миграции и охрана: Материалы VIII Международной научной конференции (10–12 ноября 2009 г., Ростов-на-Дону). Отв. ред. Н.В. Лебедева. Ростов на Дону, с. 200–216.

Свиридова Т.В., Гринченко О.С. 2012. Гнездование кулика-сороки в сельхозугодиях северо-востока Московской области. — Бюлл. МОИП. Отд. биол., 117 (6): 21–24.

Шариков А.В., Волков С.В., Иванов М.Н., Басова В.Б. 2010.Образование агрегированных гнездовых поселений, как механизм синантропизации ушастой совы (*Asio otus* L.). — Экология, 41 (1): 47–53.

Шариков А.В., Волков С.В., Макарова Т.В., Никитина Л.Д., Свиридова Т.М., Гринченко О.С. 2012. Фенологические аспекты биологии ушастой и болотных сов в северном Подмосковье. — Хищные птицы в динамической среде третьего тысячелетия: состояние и перспективы. Труды 6 Международной конференции по соколообразным и совам Северной Евразии (Кривой Рог, 27–30 сентября 2012 г.). Кривой Рог, с. 431–433.

СОСТАВ ВИДОВ, СТАТУС И ЧИСЛЕННОСТЬ ПТИЦ В КВАДРАТЕ

№ вида	Русское название вида	Латинское название вида	Статус (аббревиатура)		Число условно гнездящихся пар на обследованной территории	Оценка численности в квадрате (число условно гн. пар)
4	Черношейная поганка	*Podiceps nigricollis*	C	15	11–100	
7	Большая поганка, чомга	*Podiceps cristatus*	C	15	11–100	
10	Большая выпь	*Botaurus stellaris*	B	4	1–10	
14	Серая цапля	*Ardea cinerea*	A	1	1–10	
16	Чёрный аист	*Ciconia nigra*	A	1	1–10	
19	Серый гусь	*Anser anser*	B	3	1–10	
28	Кряква	*Anas platyrhynchos*	C	15	101–1000	
29	Чирок-свистунок	*Anas crecca*	C	15	101–1000	
30	Серая утка	*Anas strepera*	B	3, 5	1–10	
31	Свиязь	*Anas penelope*	C	15	1–10	
32	Шилохвость	*Anas acuta*	B	3	1–10	
33	Чирок-трескунок	*Anas querquedula*	C	12	11–100	
34	Широконоска	*Anas clypeata*	C	12	11–100	
36	Красноголовый нырок	*Aythya ferina*	A	1	1–10	
38	Хохлатая чернеть	*Aythya fuligula*	C	15	1–10	
41	Гоголь	*Bucephala clangula*	C	12	1–10	
47	Скопа	*Pandion haliaetus*	C	16	1–10	
48	Осоед	*Pernis apivorus*	B	3	1–10	
49	Чёрный коршун	*Milvus migrans*	B	3	1–10	
50	Полевой лунь	*Circus cyaneus*	B	4	1–10	
52	Луговой лунь	*Circus pygargus*	B	4	11–100	
53	Болотный лунь	*Circus aeruginosus*	B	4	11–100	
54	Тетеревятник	*Accipiter gentilis*	A	1	1–10	
55	Перепелятник	*Accipiter nisus*	B	3	1–10	
57	Канюк	*Buteo buteo*	C	11	11–100	
60	Большой подорлик	*Aquila clanga*	A	1	1–10	

64	Орлан-белохвост	*Haliaeetus albicilla*	B	3	1–10	
69	Чеглок	*Falco subbuteo*	C	13	1–10	
70	Дербник	*Falco columbarius*	A	1	1–10	
72	Пустельга	*Falco tinnunculus*	A	1	1–10	
74	Тетерев	*Lyrurus tetrix*	C	15	11–100	
75	Глухарь	*Tetrao urogallus*	A	1	11–100	
76	Рябчик	*Tetrastes bonasia*	C	12	101–1000	
77	Серая куропатка	*Perdix perdix*	A	1	1–10	
78	Перепел	*Coturnix coturnix*	B	4, 5	11–100	
79	Серый журавль	*Grus grus (grus)*	B	4	11–100	
81	Погоныш	*Porzana porzana*	B	4	11–100	
82	Малый погоныш	*Porzana parva*	A	1	1–10	
83	Коростель	*Crex crex*	B	4, 5	101–1000	
84	Камышница	*Gallinula chloropus*	C	12	11–100	
85	Лысуха	*Fulica atra*	C	11, 12	11–100	
91	Малый зуёк	*Charadrius dubius*	C	12	1–10	
93	Чибис	*Vanellus vanellus*	B	7	11–100	
97	Черныш	*Tringa ochropus*	B	4, 5, 7	11–100	
98	Фифи	*Tringa glareola*	B	7	1–10	
99	Большой улит	*Tringa nebularia*	B	7	1–10	
100	Травник	*Tringa totanus*	B	4, 5	1–10	
103	Перевозчик	*Actitis hypoleucos*	C	16	1–10	
104	Мородунка	*Xenus cinereus*	C	15	1–10	
106	Турухтан	*Philomachus pugnax*	A	1	1–10	
115	Бекас	*Gallinago gallinago*	B	4	11–100	
117	Вальдшнеп	*Scolopax rusticola*	B	4	11–100	
118	Большой кроншнеп	*Numenius arquata*	B	4	1–10	
120	Большой веретенник	*Limosa limosa (limosa)*	B	4, 7	1–10	
128	Малая чайка	*Larus minutus*	A	1	1–10	
129	Озёрная чайка	*Larus ridibundus*	C	16	101–1000	
131	Серебристая чайка?	*Larus argentatus*	A	1	1–10	
133	Хохотунья?	*Larus cachinnans*	A	1	1–10	
136	Сизая чайка	*Larus canus*	C	15, 16	11–100	
137	Чёрная крачка	*Chlidonias niger*	C	11	11–100	
138	Белокрылая крачка	*Chlidonias leucopterus*	B	3	11–100	
142	Речная крачка	*Sterna hirundo*	C	16	11–100	
146	Вяхирь	*Columba palumbus*	B	4, 5, 6	101–1000	
148	Сизый голубь (городской)	*Columba livia f.domestica*	B	3	101–1000	
150	Обыкн. горлица	*Streptopelia turtur*	B	3	11–100	
151	Обыкн. кукушка	*Cuculus canorus*	B	4	101–1000	
152	Глухая кукушка	*Cuculus optatus*	A	2	1–10	
154	Филин	*Bubo bubo*	A	2	1–10	
155	Ушастая сова	*Asio otus*	B	4	11–100	
158	Мохноногий сыч	*Aegolius funereus*	A	2	11–100	
160	Воробьиный сыч	*Glaucidium passerinum*	A	2	11–100	
161	Ястребиная сова	*Surnia ulula*	C	12	1–10	
162	Серая неясыть	*Strix aluco*	A	2	11–100	
163	Длиннохвостая неясыть	*Strix uralensis*	B	4	11–100	
164	Бородатая неясыть	*Strix nebulosa*	A	2	1–10	
165	Козодой	*Caprimulgus europaeus*	B	4, 5	11–100	
166	Чёрный стриж	*Apus apus*	B	5	101–1000	
171	Вертишейка	*Jynx torquilla*	A	2	11–100	
172	Зелёный дятел	*Picus viridis (viridis)*	A	1	1–10	

173	Седой дятел	*Picus canus*	A	1	11–100	
174	Желна	*Dryocopus martius*	B	4, 5	11–100	
175	Большой пёстрый дятел	*Dendrocopos major*	C	16	101–1000	
177	Белоспинный дятел	*Dendrocopos leucotos*	B	5, 7	11–100	
178	Малый пёстрый дятел	*Dendrocopos minor*	B	5, 7	11–100	
179	Трёхпалый дятел	*Picoides tridactylus*	A	1	1–10	
180	Береговушка	*Riparia riparia*	C	16	101–1000	
181	Деревенская ласточка	*Hirundo rustica*	C	16	101–1000	
182	Воронок	*Delichon urbica*	C	16	101–1000	
186	Полевой жаворонок	*Alauda arvensis*	B	4, 5	101–1000	
191	Лесной конёк	*Anthus trivialis*	C	14	1001–10000	
192	Луговой конёк	*Anthus pratensis*	C	14	11–100	
194	Жёлтая трясогузка	*Motacilla flava*	C	14	11–100	
195	Малая желтоголовая трясогузка	*Motacilla werae*	C	14	11–100	
196	Белая трясогузка	*Motacilla alba*	C	16	101–1000	
197	Жулан	*Lanius collurio*	C	15	101–1000	
200	Серый сорокопут	*Lanius excubitor*	C	12	1–10	
201	Иволга	*Oriolus oriolus*	B	4, 5	101–1000	
202	Скворец	*Sturnus vulgaris*	C	16	101–1000	
204	Сойка	*Garrulus glandarius*	B	4, 5	11–100	
205	Сорока	*Pica pica*	C	14	101–1000	
207	Галка	*Corvus monedula*	C	14	101–1000	
208	Грач	*Corvus frugilegus*	A	1	11–100	
209	Серая ворона	*Corvus cornix*	C	11	101–1000	
210	Ворон	*Corvus corax*	B	4, 5	11–100	
213	Крапивник	*Troglodytes troglodytes*	C	12	101–1000	
215	Лесная завирушка	*Prunella modularis*	B	4	101–1000	
216	Речной сверчок	*Locustella fluviatilis*	B	4, 7	101–1000	
217	Обыкн. сверчок	*Locustella naevia*	B	4	11–100	
218	Соловьиный сверчок	*Locustella luscinioides*	B	4	1–10	
220	Барсучок	*Acrocephalus schoenobaenus*	C	13	101–1000	
221	Садовая камышевка	*Acrocephalus dumetorum*	B	4, 7	1001–10000	
222	Болотная камышевка	*Acrocephalus palustris*	B	4, 7	1001–10000	
223	Тростниковая камышевка	*Acrocephalus scirpaceus*	B	4	1–10	
224	Дроздовидная камышевка	*Acrocephalus arundinaceus*	B	4	11–100	
225	Зелёная пересмешка	*Hippolais icterina*	B	4, 7	101–1000	
226	Северная бормотушка	*Iduna caligata*	B	4	11–100	
227	Ястребиная славка	*Sylvia nisoria*	B	4	11–100	
228	Славка-черноголовка	*Sylvia atricapilla*	C	16	101–1000	
229	Садовая славка	*Sylvia borin*	B	4, 7	101–1000	
230	Серая славка	*Sylvia communis*	C	12	1001–10000	
231	Славка-завирушка	*Sylvia curruca*	B	4	11–100	
232	Пеночка-весничка	*Phylloscopus trochilus*	C	14	1001–10000	
233	Пеночка-теньковка	*Phylloscopus collybita collybita*	B	4	101–1000	
234	Пеночка-трещотка	*Phylloscopus sibilatrix*	B	4, 7	101–1000	
235	Зелёная пеночка	*Phylloscopus trochiloides*	B	4, 7	101–1000	
237	Желтоголовый королёк	*Regulus regulus*	B	4	101–1000	
238	Мухоловка-пеструшка	*Ficedula hypoleuca*	C	12	101–1000	
240	Малая мухоловка	*Ficedula parva*	B	4, 7	101–1000	
241	Серая мухоловка	*Muscicapa striata*	C	12	101–1000	
242	Луговой чекан	*Saxicola rubetra*	C	14	101–1000	
244	Обыкн. каменка	*Oenanthe oenanthe*	A	1	11–100	
247	Зарянка	*Erithacus rubecula*	C	12	1001–10000	

248	Соловей	*Luscinia luscinia*	B	4, 7	101–1000	
249	Варакушка	*Luscinia svecica*	B	4, 7	101–1000	
251	Рябинник	*Turdus pilaris*	C	12	101–1000	
252	Чёрный дрозд	*Turdus merula*	C	15	101–1000	
253	Белобровик	*Turdus iliacus*	C	12	101–1000	
254	Певчий дрозд	*Turdus philomelos*	C	12	101–1000	
255	Деряба	*Turdus viscivorus*	B	4, 7	11–100	
256	Ополовник	*Aegithalos caudatus*	C	11, 12	101–1000	
259	Пухляк	*Parus montanus*	C	12	101–1000	
261	Хохлатая синица	*Parus cristatus*	B	3	11–100	
262	Московка	*Parus ater*	C	12	11–100	
263	Лазоревка	*Parus caeruleus*	C	14	11–100	
264	Князёк, белая лазоревка	*Parus cyanus*	B	3	1–10	
265	Большая синица	*Parus major*	C	12	1001–10000	
266	Поползень	*Sitta europaea*	B	3	101–1000	
267	Пищуха	*Certhia familiaris*	B	3	101–1000	
268	Домовый воробей	*Passer domesticus*	B	3	101–1000	
269	Полевой воробей	*Passer montanus*	B	3, 4, 5, 6	101–1000	
270	Зяблик	*Fringilla coelebs*	C	16	1001–10000	
271	Вьюрок	*Fringilla montifringilla*	A	1	1–10	
272	Зеленушка	*Chloris chloris*	B	3, 4	101–1000	
273	Чиж	*Spinus spinus*	B	7	11–100	
274	Черноголовый щегол	*Carduelis carduelis*	B	3	11–100	
275	Коноплянка	*Acanthis cannabina*	B	3	11–100	
279	Чечевица	*Carpodacus erythrinus*	B	3, 7	101–1000	
282	Клёст-еловик	*Loxia curvirostra*	B	3, 4	11–100	
284	Снегирь	*Pyrrhula pyrrhula*	B	3	11–100	
286	Дубонос	*Coccothraustes coccothraustes*	C	12	11–100	
288	Обыкн. овсянка	*Emberiza citrinella*	C	16	101–1000	
289	Камышовая овсянка	*Schoeniclus schoeniclus*	C	12	101–1000	

КВАДРАТ 37VDC3

МОСКОВСКАЯ, ЯРОСЛАВСКАЯ, ВЛАДИМИРСКАЯ ОБЛАСТИ

С.В. Голубев, А.А. Русинов

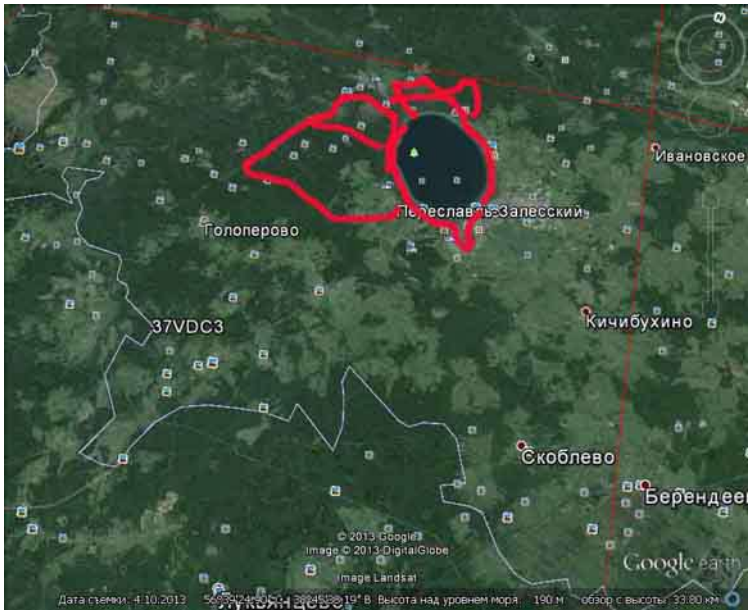

СРОКИ РАБОТ

2013 г.

РАЗМЕР ОБСЛЕДОВАННОЙ ТЕРРИТОРИИ

150 км^2 в пределах Ярославской области

БИОТОПЫ

Территория национального парка «Плещеево озеро» — прибрежные луга, акватория озера, леса различных типов.

СОСТАВ ВИДОВ, СТАТУС И ЧИСЛЕННОСТЬ ПТИЦ В КВАДРАТЕ

№ вида	Русское название вида	Латинское название вида	Статус (аббревиатура)		Число условно гнездящихся пар на обследованной территории	Оценка численности в квадрате (число условно гн. пар)
7	Большая поганка	*Podiceps cristatus*	B	3	1–10	
10	Большая выпь	*Botaurus stellaris*	A	2	1–10	
14	Серая цапля	*Ardea cinerea*	C	11; 15	11–100	
28	Кряква	*Anas platyrhynchos*	C	12	11–100	
29	Чирок-свистунок	*Anas crecca*	A	1	11–100	
31	Свиязь	*Anas penelope*	B	7	1–10	
33	Чирок-трескунок	*Anas querquedula*	A	1	11–100	
41	Обыкн. гоголь	*Bucephala clangula*	B	5	1–10	
47	Скопа	*Pandion haliaetus*	A	1	1–10	
48	Обыкн. осоед	*Pernis apivorus*	C	12	1–10	
49	Чёрный коршун	*Milvus migrans*	C	12	1–10	
50	Полевой лунь	*Circus cyaneus*	A	1	1–10	
52	Луговой лунь	*Circus pygargus*	B	3	1–10	
53	Болотный лунь	*Circus aeruginosus*	A	1	1–10	
55	Перепелятник	*Accipiter nisus*	B	7	1–10	
57	Обыкн. канюк	*Buteo buteo*	C	12	1–10	
69	Чеглок	*Falco subbuteo*	A	1	1–10	
70	Дербник	*Falco columbarius*	B	7	1–10	
74	Тетерев	*Lyrurus tetrix*	C	12	11–100	
75	Глухарь	*Tetrao urogallus*	C	12	11–100	
76	Рябчик	*Tetrastes bonasia*	C	12	101–1000	
78	Перепел	*Coturnix coturnix*	A	1	1–10	
83	Коростель	*Crex crex*	A	1	101–1000	
93	Чибис	*Vanellus vanellus*	C	10	11–100	
97	Черныш	*Tringa ochropus*	B	7	11–100	

100	Травник	*Tringa totanus*	C	12	1–10	
115	Бекас	*Gallinago gallinago*	B	4	101–1000	
116	Дупель	*Gallinago media*	A	2	1–10	
117	Вальдшнеп	*Scolopax rusticola*	A	2	101–1000	
129	Озёрная чайка	*Larus ridibundus*	C	11	101–1000	
136	Сизая чайка	*Larus canus*	A	1	1–10	
137	Чёрная крачка	*Chlidonias niger*	A	1	1–10	
146	Вяхирь	*Columba palumbus*	A	2	11–100	
148	Сизый голубь	*Columba livia*	C	12	101–1000	
151	Обыкн. кукушка	*Cuculus canorus*	B	5	11–100	
156	Болотная сова	*Asio flammeus*	A	1	1–10	
165	Обыкн. козодой	*Caprimulgus europaeus*	A	1	1–10	
166	Чёрный стриж	*Apus apus*	B	3	11–100	
171	Вертишейка	*Jynx torquilla*	A	1	11–100	
173	Седой дятел	*Picus canus*	A	1	1–10	
174	Желна	*Dryocopus martius*	B	5	11–100	
175	Большой пёстрый дятел	*Dendrocopos major*	B	5	101–1000	
177	Белоспинный дятел	*Dendrocopos leucotos*	A	1	11–100	
178	Малый пёстрый дятел	*Dendrocopos minor*	A	1	11–100	
181	Деревенская ласточка	*Hirundo rustica*	C	12	11–100	
182	Воронок	*Delichon urbica*	C	12	11–100	
186	Полевой жаворонок	*Alauda arvensis*	A	2	11–100	
191	Лесной конёк	*Anthus trivialis*	A	2	101–1000	
192	Луговой конёк	*Anthus pratensis*	A	2	1–10	
194	Жёлтая трясогузка	*Motacilla flava*	B	7	11–100	
195а	Желтоголовая трясогузка	*Motacilla citreola*	B	7	11–100	
196	Белая трясогузка	*Motacilla alba*	C	12	101–1000	
197	Обыкн. жулан	*Lanius collurio*	C	12	11–100	
201	Обыкн. иволга	*Oriolus oriolus*	A	1	11–100	
202	Обыкн. скворец	*Sturnus vulgaris*	C	16	11–100	
204	Сойка	*Garrulus glandarius*	B	3	11–100	
205	Сорока	*Pica pica*	C	11	11–100	
207	Галка	*Corvus monedula*	C	12	101–1000	
208	Грач	*Corvus frugilegus*	A	1	11–100	
209	Серая ворона	*Corvus (corone) cornix*	C	11	11–100	
210	Ворон	*Corvus corax*	C	11	1–10	
213	Крапивник	*Troglodytes troglodytes*	A	2	101–1000	
215	Лесная завирушка	*Prunella modularis*	A	2	11–100	
216	Речной сверчок	*Locustella fluviatilis*	A	2	101–1000	
217	Обыкн. сверчок	*Locustella naevia*	A	2	1–10	
220	Барсучок	*Acrocephalus schoenobaenus*	A	2	11–100	
221	Садовая камышевка	*Acrocephalus dumetorum*	A	2	11–100	
222	Болотная камышевка	*Acrocephalus palustris*	B	9	11–100	
225	Зелёная пересмешка	*Hippolais icterina*	A	2	11–100	
226	Северная бормотушка	*Iduna caligata*	A	2	1–10	
228	Славка-черноголовка	*Sylvia atricapilla*	A	2	11–100	
229	Садовая славка	*Sylvia borin*	A	2	11–100	
230	Серая славка	*Sylvia communis*	A	2	11–100	
231	Славка-мельничек	*Sylvia curruca*	A	2	1–10	
232	Пеночка-весничка	*Phylloscopus trochilus*	A	2	101–1000	
233	Пеночка-теньковка	*Phylloscopus collybita*	A	2	101–1000	
234	Пеночка-трещотка	*Phylloscopus sibilatrix*	A	2	101–1000	
235	Зелёная пеночка	*Phylloscopus trochiloides*	A	2	11–100	

237	Желтоголовый королёк	*Regulus regulus*	A	2	11–100	
238	Мухоловка-пеструшка	*Ficedula hypoleuca*	C	11	101–1000	
240	Малая мухоловка	*Ficedula (parva) parva*	A	2	11–100	
241	Серая мухоловка	*Muscicapa striata*	A	1	11–100	
242	Луговой чекан	*Saxicola rubetra*	C	11	11–100	
244	Обыкн. каменка	*Oenanthe oenanthe*	A	1	1–10	
245	Обыкн. горихвостка	*Phoenicurus phoenicurus*	A	2	1–10	
247	Зарянка	*Erithacus rubecula*	A	2	101–1000	
248	Обыкн. соловей	*Luscinia luscinia*	A	2	11–100	
249	Варакушка	*Luscinia svecica*	A	2	11–100	
251	Рябинник	*Turdus pilaris*	C	11	11–100	
252	Чёрный дрозд	*Turdus merula*	C	12	11–100	
253	Белобровик	*Turdus iliacus*	A	1	11–100	
254	Певчий дрозд	*Turdus philomelos*	C	12	11–100	
255	Деряба	*Turdus viscivorus*	B	7	11–100	
256	Ополовник	*Aegithalos caudatus*	A	1	11–100	
259	Пухляк	*Parus montanus*	A	2	101–1000	
261	Хохлатая синица	*Parus cristatus*	A	1	1–10	
262	Московка	*Parus ater*	A	2	11–100	
263	Лазоревка	*Parus caeruleus*	C	12	11–100	
265	Большая синица	*Parus major*	C	12	101–1000	
266	Обыкн. поползень	*Sitta europaea*	A	1	11–100	
267	Обыкн. пищуха	*Certhia familiaris*	A	1	11–100	
268	Домовый воробей	*Passer domesticus*	C	12	101–1000	
269	Полевой воробей	*Passer montanus*	C	12	11–100	
270	Зяблик	*Fringilla coelebs*	A	2	1001–10000	
271	Юрок	*Fringilla montifringilla*	A	2	1–10	
272	Обыкн. зеленушка	*Chloris chloris*	A	2	11–100	
273	Чиж	*Spinus spinus*	A	1	11–100	
274	Щегол	*Carduelis carduelis*	A	2	11–100	
275	Коноплянка	*Acanthis cannabina*	A	2	1–10	
279	Обыкн. чечевица	*Carpodacus erythrinus*	A	2	11–100	
284	Обыкн. снегирь	*Pyrrhula pyrrhula*	A	1	11–100	
286	Обыкн. дубонос	*Coccothraustes coccothraustes*	A	1	1–10	
288	Обыкн. овсянка	*Emberiza citrinella*	A	2	11–100	
289	Камышовая овсянка	*Schoeniclus schoeniclus*	B	7	101–1000	

КВАДРАТ 37VDD3

ТВЕРСКАЯ И ЯРОСЛАВСКАЯ ОБЛАСТИ

А.А. Русинов

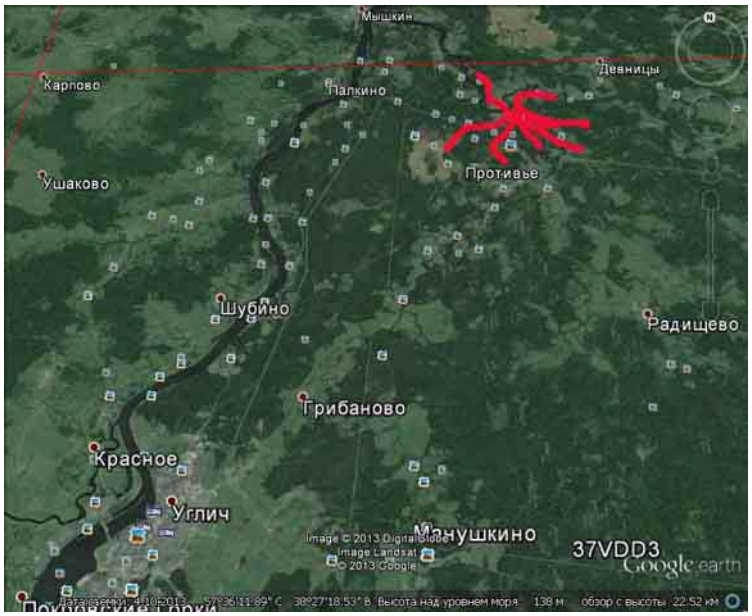

СРОКИ РАБОТ

2005–2013 гг.

РАЗМЕР ОБСЛЕДОВАННОЙ ТЕРРИТОРИИ

100 км^2 в пределах Ярославской области

БИОТОПЫ

На обследованной территории преобладают хвойные и смешанные леса южнотаёжного типа. Имеется небольшое количество заброшенных агроценозов разной степени зарастания. Населённых пунктов немного и они не велики по размеру. Имеются небольшие реки, пойменные луга выражены слабо, берега большей частью заросли лесом. Довольно много некрупных болот, преимущественно верхового и переходного типов.

СОСТАВ ВИДОВ, СТАТУС И ЧИСЛЕННОСТЬ ПТИЦ В КВАДРАТЕ

№ вида	Русское название вида	Латинское название вида	Статус (аббревиатура)		Число условно гнездящихся пар на обследованной территории	Оценка численности в квадрате (число условно гн. пар)
28	Кряква	*Anas platyrhynchos*	C	12	1–10	
29	Чирок-свистунок	*Anas crecca*	C	12	1–10	
41	Гоголь	*Bucephala clangula*	C	12	1–10	
47	Скопа*	*Pandion haliaetus*	B	6	1–10	
48	Осоед	*Pernis apivorus*	A	1	1–10	
49	Чёрный коршун	*Milvus migrans*	A	1	1–10	
50	Полевой лунь	*Circus cyaneus*	C	12	1–10	
54	Тетеревятник	*Accipiter gentilis*	A	1	1–10	
55	Перепелятник	*Accipiter nisus*	A	1	1–10	
57	Канюк	*Buteo buteo*	C	12	1–10	
69	Чеглок	*Falco subbuteo*	A	1	1–10	
70	Дербник	*Falco columbarius*	A	1	1–10	
74	Тетерев	*Lyrurus tetrix*	C	12	11–100	
75	Глухарь	*Tetrao urogallus*	C	12	11–100	
76	Рябчик	*Tetrastes bonasia*	C	12	11–100	
78	Перепел	*Coturnix coturnix*	A	2	1–10	
81	Погоныш	*Porzana porzana*	A	2	1–10	
83	Коростель	*Crex crex*	A	2	11–100	
93	Чибис	*Vanellus vanellus*	B	7	1–10	
97	Черныш	*Tringa ochropus*	B	7	11–100	
103	Перевозчик	*Actitis hypoleucos*	C	11	11–100	
115	Бекас	*Gallinago gallinago*	A	2	1–10	
117	Вальдшнеп	*Scolopax rusticola*	C	11	11–100	
136	Сизая чайка	*Larus canus*	C	11	1–10	
137	Чёрная крачка	*Chlidonias niger*	C	11	1–10	

146	Вяхирь	*Columba palumbus*	A	2	11–100	
151	Кукушка	*Cuculus canorus*	C	11	11–100	
152	Глухая кукушка**	*Cuculus optatus*	A	2	1–10	
155	Ушастая сова	*Asio otus*	C	12	1–10	
162	Серая неясыть	*Strix aluco*	C	12	1–10	
165	Козодой	*Caprimulgus europaeus*	C	11	1–10	
166	Чёрный стриж	*Apus apus*	C	16	11–100	
171	Вертишейка	*Jynx torquilla*	A	1	1–10	
173	Седой дятел	*Picus canus*	C	12	1–10	
174	Желна	*Dryocopus martius*	C	12	11–100	
175	Большой пёстрый дятел	*Dendrocopos major*	C	16	11–100	
177	Белоспинный дятел	*Dendrocopos leucotos*	A	1	1–10	
178	Малый пёстрый дятел	*Dendrocopos minor*	C	16	11–100	
179	Трёхпалый дятел	*Picoides tridactylus*	A	1	1–10	
180	Береговушка	*Riparia riparia*	C	11	1–10	
181	Деревенская ласточка	*Hirundo rustica*	C	11	11–100	
182	Воронок	*Delichon urbica*	C	11	11–100	
186	Полевой жаворонок	*Alauda arvensis*	A	2	11–100	
191	Лесной конёк	*Anthus trivialis*	C	11	101–1000	
194	Жёлтая трясогузка	*Motacilla flava*	C	14	1–10	
196	Белая трясогузка	*Motacilla alba*	C	11	101–1000	
197	Жулан	*Lanius collurio*	C	12	11–100	
201	Иволга	*Oriolus oriolus*	C	12	11–100	
202	Скворец	*Sturnus vulgaris*	C	16	11–100	
204	Сойка	*Garrulus glandarius*	C	12	11–100	
205	Сорока	*Pica pica*	C	12	11–100	
207	Галка	*Corvus monedula*	C	16	1–10	
209	Серая ворона	*Corvus cornix*	C	12	11–100	
210	Ворон	*Corvus corax*	C	12	1–10	
213	Крапивник	*Troglodytes troglodytes*	C	11	11–100	
215	Лесная завирушка	*Prunella modularis*	A	2	11–100	
216	Речной сверчок	*Locustella fluviatilis*	A	2	11–100	
217	Обыкн. сверчок	*Locustella naevia*	A	2	1–10	
220	Барсучок	*Acrocephalus schoenobaenus*	A	2	11–100	
221	Садовая камышевка	*Acrocephalus dumetorum*	C	11	11–100	
222	Болотная камышевка	*Acrocephalus palustris*	A	2	11–100	
225	Зелёная пересмешка	*Hippolais icterina*	C	11	11–100	
226	Северная бормотушка	*Iduna caligata*	A	2	1–10	
228	Славка-черноголовка	*Sylvia atricapilla*	C	11	11–100	
229	Садовая славка	*Sylvia borin*	C	11	11–100	
230	Серая славка	*Sylvia communis*	C	11	11–100	
231	Славка-завирушка	*Sylvia curruca*	A	2	1–10	
232	Пеночка-весничка	*Phylloscopus trochilus*	C	11	101–1000	
233	Пеночка-теньковка	*Phylloscopus collybita*	C	11	101–1000	
234	Пеночка-трещотка	*Phylloscopus sibilatrix*	C	11	101–1000	
235	Зелёная пеночка	*Phylloscopus trochiloides*	C	11	11–100	
237	Желтоголовый королёк	*Regulus regulus*	A	2	11–100	
238	Мухоловка-пеструшка	*Ficedula hypoleuca*	C	11	11–100	
240	Малая мухоловка	*Ficedula parva*	C	11	11–100	
241	Серая мухоловка	*Muscicapa striata*	C	11	101–1000	
242	Луговой чекан	*Saxicola rubetra*	C	12	11–100	
244	Обыкн. каменка	*Oenanthe oenanthe*	A	1	1–10	
245	Обыкн. горихвостка	*Phoenicurus phoenicurus*	C	11	1–10	

247	Зарянка	*Erithacus rubecula*	C	11	101–1000	
248	Соловей	*Luscinia luscinia*	C	12	11–100	
251	Рябинник	*Turdus pilaris*	C	11	11–100	
252	Чёрный дрозд	*Turdus merula*	C	11	11–100	
253	Белобровик	*Turdus iliacus*	C	11	101–1000	
254	Певчий дрозд	*Turdus philomelos*	C	11	101–1000	
255	Деряба	*Turdus viscivorus*	C	12	1–10	
256	Ополовник	*Aegithalos caudatus*	A	1	11–100	
259	Пухляк	*Parus montanus*	A	2	11–100	
261	Хохлатая синица	*Parus cristatus*	C	12	1–10	
262	Московка	*Parus ater*	A	2	1–10	
263	Лазоревка	*Parus caeruleus*	C	12	11–100	
265	Большая синица	*Parus major*	C	11	101–1000	
266	Поползень	*Sitta europaea*	B	5	11–100	
267	Пищуха	*Certhia familiaris*	C	11	11–100	
269	Полевой воробей	*Passer montanus*	C	12	11–100	
270	Зяблик	*Fringilla coelebs*	C	11	101–1000	
272	Зеленушка	*Chloris chloris*	C	12	11–100	
273	Чиж	*Spinus spinus*	A	1	11–100	
274	Черноголовый щегол	*Carduelis carduelis*	C	12	11–100	
275	Коноплянка	*Acanthis cannabina*	A	2	1–10	
279	Чечевица	*Carpodacus erythrinus*	B	5	11–100	
282	Клёст-еловик	*Loxia curvirostra*	A	1	1–10	
284	Снегирь	*Pyrrhula pyrrhula*	C	11	11–100	
286	Дубонос	*Coccothraustes coccothraustes*	C	12	1–10	
288	Обыкн. овсянка	*Emberiza citrinella*	C	12	11–100	
289	Камышовая овсянка	*Schoeniclus schoeniclus*	A	2	1–10	

* Скопу регистрировали только в 2011 г. — пара таскала рыбу в лес, но гнездо не нашли. В последующие годы отсутствовала.

** Глухая кукушка встречалась только в 2009 г. — 2 самца регулярно токовали с 13 по 29 июня.

КВАДРАТ 37VDE4

ЯРОСЛАВСКАЯ ОБЛАСТЬ

В.А. Симонов, Д.В. Кулаков, А.О. Левашов

СРОКИ РАБОТ

2008–2012 гг.

РАЗМЕР ОБСЛЕДОВАННОЙ ТЕРРИТОРИИ

10% территории квадрата

БИОТОПЫ

Город Рыбинск, деревни, песчаные и заболоченные берега Рыбинского водохранилища, острова, смешанные и хвойные леса, луга, разливы, поля в основном брошенные, моховые болота большой площади.

СОСТАВ ВИДОВ, СТАТУС И ЧИСЛЕННОСТЬ ПТИЦ В КВАДРАТЕ

№ вида	Русское название вида	Латинское название вида	Статус (аббревиатура)		Число условно гнездящихся пар на обследованной территории	Оценка численности в квадрате (число условно гн. пар)
4	Черношейная поганка	*Podiceps nigricollis*	B	3	1–10	1–10
7	Большая поганка, чомга	*Podiceps cristatus*	C	12	11–100	101–1000
10	Большая выпь	*Botaurus stellaris*	A	2	1–10	11–100
13	Большая белая цапля	*Casmerodius albus*	C	13	1–10	1–10
14	Серая цапля	*Ardea cinerea*	C	12	100	101–1000
15	Белый аист	*Ciconia ciconia*	B	3	1–10	1–10
23	Лебедь-шипун	*Cygnus olor*	A	1	1–10	1–10
28	Кряква	*Anas platyrhynchos*	C	12	11–100	101–1000
29	Чирок-свистунок	*Anas crecca*	C	12		101–1000
31	Свиязь	*Anas penelope*	B	3	1–10	11–100
32	Шилохвость	*Anas acuta*	B	6		11–100
33	Чирок-трескунок	*Anas querquedula*	C	12		101–1000
34	Широконоска	*Anas clypeata*	B	6		11–100
38	Хохлатая чернеть	*Aythya fuligula*	C	11, 12		101–1000
41	Гоголь	*Bucephala clangula*	C	12		101–1000
44	Луток	*Mergellus albellus*	B	3	1–10	1–10
45	Длинноносый крохаль	*Mergus serrator*	A	1	1–10	1–10
46	Большой крохаль	*Mergus merganser*	A	1	1–10	1–10
47	Скопа	*Pandion haliaetus*	A	1	1–10	1–10
48	Осоед	*Pernis apivorus*	B	3	1–10	11–100
49	Чёрный коршун	*Milvus migrans*	C	11		11–100

50	Полевой лунь	*Circus cyaneus*	A	1		1–10
53	Болотный лунь	*Circus aeruginosus*	C	11		11–100
54	Тетеревятник	*Accipiter gentilis*	A	1		11–100
55	Перепелятник	*Accipiter nisus*	A	1		11–100
57	Канюк	*Buteo buteo*	A	1		11–100
60	Большой подорлик	*Aquila clanga*	A	1		1–10
64	Орлан-белохвост	*Haliaeetus albicilla*	C	11	1–10	1–10
69	Чеглок	*Falco subbuteo*	A	1		11–100
71	Кобчик	*Falco vespertinus*	A	1		1–10
72	Пустельга	*Falco tinnunculus*	A	1	1–10	11–100
73	Белая куропатка	*Lagopus lagopus*	B	5	1–10	1–10
74	Тетерев	*Lyrurus tetrix*	B	5		101–1000
75	Глухарь	*Tetrao urogallus*	B	5		11–100
76	Рябчик	*Tetrastes bonasia*	B	5		101–1000
78	Перепел	*Coturnix coturnix*	A	2		11–100
81	Погоныш	*Porzana porzana*	A	2		11–100
83	Коростель	*Crex crex*	B	5		101–1000
84	Камышница	*Gallinula chloropus*	A	1		11–100
85	Лысуха	*Fulica atra*	C	12		11–100
91	Малый зуёк	*Charadrius dubius*	C	12		101–1000
93	Чибис	*Vanellus vanellus*	C	11,12		11–100
96	Кулик-сорока	*Haematopus ostralegus*	B	5	11–100	11–100
97	Черныш	*Tringa ochropus*	B	5	1–10	101–1000
98	Фифи	*Tringa glareola*	A	1		11–100
99	Большой улит	*Tringa nebularia*	A	1	1–10	11–100
100	Травник	*Tringa totanus*	B	3	1–10	11–100
103	Перевозчик	*Actitis hypoleucos*	B	3	11–100	101–1000
104	Мородунка	*Xenus cinereus*	A	1	1–10	11–100
115	Бекас	*Gallinago gallinago*	B	4,5	1–10	101–1000
116	Дупель	*Gallinago media*	B	5		11–100
117	Вальдшнеп	*Scolopax rusticola*	B	5		101–1000
118	Большой кроншнеп	*Numenius arquata*	B	5	1–10	11–100
120	Большой веретенник	*Limosa limosa*	B	5	1–10	11–100
128	Малая чайка	*Larus minutus*	C	11	40	101–1000
129	Озёрная чайка	*Larus ridibundus*	C	12	150	1001–10000
131	Серебристая чайка	*Larus argentatus*	C	12		101–1000
136	Сизая чайка	*Larus canus*	C	12	11–100	101–1000
137	Чёрная крачка	*Chlidonias niger*	C	12	12	101–1000
138	Белокрылая крачка	*Chlidonias leucopterus*	C	15		11–100
142	Речная крачка	*Sterna hirundo*	C	11	70	101–1000
146	Вяхирь	*Columba palumbus*	A	2		101–1000
148	Сизый голубь	*Columba livia*	C	12	1–10	1001–10000
150	Обыкн. горлица	*Streptopelia turtur*	C	12		11–100
151	Кукушка	*Cuculus canorus*	B	5		101–1000
155	Ушастая сова	*Asio otus*	C	12		11–100
162	Серая неясыть	*Strix aluco*	A	1		1–10
165	Козодой	*Caprimulgus europaeus*	C	11		11–100
166	Чёрный стриж	*Apus apus*	C	12	11–100	1001–10000
171	Вертишейка	*Jynx torquilla*	A	2		101–1000
172	Зелёный дятел	*Picus viridis*	A	1	1–10	1–10
173	Седой дятел	*Picus canus*	A	1		11–100
174	Желна	*Dryocopus martius*	B	9	1–10	11–100
175	Большой пёстрый дятел	*Dendrocopos major*	C	12		101–1000

177	Белоспинный дятел	*Dendrocopos leucotos*	A	1		11–100
178	Малый пёстрый дятел	*Dendrocopos minor*	A	1		11–100
180	Береговушка	*Riparia riparia*	C	12	11–100	101–1000
181	Деревенская ласточка	*Hirundo rustica*	C	12,16	11–100	101–1000
182	Воронок	*Delichon urbica*	C	16		101–1000
186	Полевой жаворонок	*Alauda arvensis*	B	4	1–10	101–1000
191	Лесной конёк	*Anthus trivialis*	A	2	1–10	1001–10000
194	Жёлтая трясогузка	*Motacilla flava*	B	3	1–10	101–1000
196	Белая трясогузка	*Motacilla alba*	C	14	1–10	101–1000
197	Жулан	*Lanius collurio*	C	16		101–1000
201	Иволга	*Oriolus oriolus*	A	2		101–1000
202	Скворец	*Sturnus vulgaris*	C	13	1–10	1001–10000
204	Сойка	*Garrulus glandarius*	B	3	1–10	101–1000
205	Сорока	*Pica pica*	C	13	1–10	101–1000
207	Галка	*Corvus monedula*	C	12		101–1000
209	Серая ворона	*Corvus cornix*	C	12		101–1000
210	Ворон	*Corvus corax*	C	12		11–100
211	Свиристель	*Bombycilla garrulus*	A	1	1–10?	11–100
215	Лесная завирушка	*Prunella modularis*	A	2	1–10	101–1000
216	Речной сверчок	*Locustella fluviatilis*	A	2		101–1000
220	Барсучок	*Acrocephalus schoenobaenus*	A	2		101–1000
222	Болотная камышевка	*Acrocephalus palustris*	A	2		101–1000
224	Дроздовидная камышевка	*Acrocephalus arundinaceus*	A	2		101–1000
225	Зелёная пересмешка	*Hippolais icterina*	A	2		101–1000
227	Ястребиная славка	*Sylvia nisoria*	A	2		1–10
228	Славка-черноголовка	*Sylvia atricapilla*	A	2		101–1000
229	Садовая славка	*Sylvia borin*	A	2		101–1000
230	Серая славка	*Sylvia communis*	A	2	1–10	101–1000
231	Славка-завирушка	*Sylvia curruca*	A	2		11–100
232	Пеночка-весничка	*Phylloscopus trochilus*	A	2	1–10	1001–10000
233	Пеночка-теньковка	*Phylloscopus collybita*	A	2	1–10	1001–10000
234	Пеночка-трещотка	*Phylloscopus sibilatrix*	B	5	1–10	101–1000
237	Желтоголовый королёк	*Regulus regulus*	A	2		101–1000
238	Мухоловка-пеструшка	*Ficedula hypoleuca*	C	13	1–10	101–1000
240	Малая мухоловка	*Ficedula parva*	A	2		11–100
241	Серая мухоловка	*Muscicapa striata*	A	2		1001–10000
242	Луговой чекан	*Saxicola rubetra*	B	3	1–10	101–1000
244	Обыкн. каменка	*Oenanthe oenanthe*	A	1	1–10	11–100
245	Обыкн. горихвостка	*Phoenicurus phoenicurus*	A	1		101–1000
247	Зарянка	*Erithacus rubecula*	A	2		1001–10000
248	Соловей	*Luscinia luscinia*	A	2	1–10	101–1000
249	Варакушка	*Luscinia svecica*	A	2	1–10	101–1000
251	Рябинник	*Turdus pilaris*	C	13	1–10	1001–10000
252	Чёрный дрозд	*Turdus merula*	A	2		11–100
253	Белобровик	*Turdus iliacus*	A	2	1–10	101–1000
254	Певчий дрозд	*Turdus philomelos*	A	2	11–100	101–1000
256	Ополовник	*Aegithalos caudatus*	A	1		101–1000
257	Ремез	*Remiz pendulinus*	C	11	1–10	11–100
259	Пухляк	*Parus montanus*	C	13		1001–10000
261	Хохлатая синица	*Parus cristatus*	A	1		101–1000
262	Московка	*Parus ater*	A	2		101–1000
263	Лазоревка	*Parus caeruleus*	B	3	1–10	101–1000
265	Большая синица	*Parus major*	C	13		1001–10000

266	Поползень	*Sitta europaea*	A	2		101–1000
267	Пищуха	*Certhia familiaris*	A	2		101–1000
268	Домовый воробей	*Passer domesticus*	C	12	1–10	1001–10000
269	Полевой воробей	*Passer montanus*	C	12		1001–10000
270	Зяблик	*Fringilla coelebs*	C	12		1001–10000
272	Зеленушка	*Chloris chloris*	A	2	1–10	101–1000
273	Чиж	*Spinus spinus*	A	2	1–10	101–1000
274	Черноголовый щегол	*Carduelis carduelis*	A	2	1–10	101–1000
275	Коноплянка	*Acanthis cannabina*	C	12		101–1000
279	Чечевица	*Carpodacus erythrinus*	A	2		101–1000
284	Снегирь	*Pyrrhula pyrrhula*	A	1		101–1000
286	Дубонос	*Coccothraustes coccothraustes*	A	2		11–100
288	Обыкн. овсянка	*Emberiza citrinella*	A	2	1–10	101–1000
289	Камышовая овсянка	*Schoeniclus schoeniclus*	A	2		1001–10000

КВАДРАТ 37VDF1

ВОЛОГОДСКАЯ ОБЛАСТЬ

Д.В. Кулаков

СРОКИ РАБОТ

2005–2008 гг.

РАЗМЕР ОБСЛЕДОВАННОЙ ТЕРРИТОРИИ

121 км^2 (территория г. Череповца) плюс 45 км маршрутов в Кадуйском р-не

БИОТОПЫ

1. Обследованные биотопы в черте города Череповца:
парки («200-летия Череповца», «Молодежи», «Культуры и Отдыха», «Парк Победы», «Привокзальный сквер», «Макаринская роща») — искусственные древесные насаждения, возрастом 40–50 лет (в основном тополь, ясень, берёза, липа, дуб);
озеленённые аллеи в черте города;
участки города с жилой застройкой;
пустыри и заросшие берега рек Шексны и Ягорбы на окраинах города — заросли травянистых растений и кустарников (ива, ольха, клён ясенелистный);
лесной массив «Зелёная роща» (основная древесная порода — ель, встречаются также сосна, берёза, осина, ольха).

Общая площадь исследованных парков составляет 0,219 км^2, примерная площадь жилой застройки составляет 35 км^2, площадь города с территорией завода и входящими в черту города лесами и лугами — 121 км^2.

2. Обследованные биотопы в Кадуйском районе (окрестности Андогского посёлка):
берега рек Суды и Сойволы — еловый лес с незначительной примесью сосны, берёзы, осины, ольхи;
лесной массив в окрестностях Андогского посёлка — сосновый лес, заливные луга на побережье реки Суды.

СОСТАВ ВИДОВ, СТАТУС И ЧИСЛЕННОСТЬ ПТИЦ В КВАДРАТЕ

№ вида	Русское название вида	Латинское название вида	Статус (аббревиатура)		Число условно гнездящихся пар на обследованной территории	Оценка численности в квадрате (число условно гн. пар)
7	Большая поганка	*Podiceps cristatus*	A	1		
10	Большая выпь	*Botaurus stellaris*	A	2		
14	Серая цапля	*Ardea cinerea*	C	12	50	
28	Кряква	*Anas platyrhynchos*	C	12		
29	Чирок-свистунок	*Anas crecca*	A	1		
31	Свиязь	*Anas penelope*	B	3		
32	Шилохвость	*Anas acuta*	A	1		
33	Чирок-трескунок	*Anas querquedula*	A	1		
34	Широконоска	*Anas clypeata*	A	1		
38	Хохлатая чернеть	*Aythya fuligula*	B	3		
41	Обыкн. гоголь	*Bucephala clangula*	A	1		
44	Луток	*Mergellus albellus*	C	12		
49	Чёрный коршун	*Milvus migrans*	A	1		
50	Полевой лунь	*Circus cyaneus*	A	1		
54	Тетеревятник	*Accipiter gentilis*	A	1		

55	Перепелятник	*Accipiter nisus*	A	1		
57	Канюк	*Buteo buteo*	A	1		
64	Орлан-белохвост	*Haliaeetus albicilla*	A	1		
69	Чеглок	*Falco subbuteo*	A	1		
72	Обыкн. пустельга	*Falco tinnunculus*	A	1		
76	Рябчик	*Tetrastes bonasia*	C	12		
83	Коростель	*Crex crex*	A	2		
85	Лысуха	*Fulica atra*	A	1		
93	Чибис	*Vanellus vanellus*	C	12		
96	Кулик-сорока	*Haematopus ostralegus*	A	1		
97	Черныш	*Tringa ochropus*	A	1		
103	Перевозчик	*Actitis hypoleucos*	A	1		
115	Бекас	*Gallinago gallinago*	A	2		
128	Малая чайка	*Larus minutus*	A	1		
129	Озёрная чайка	*Larus ridibundus*	C	12		
136	Сизая чайка	*Larus canus*	C	12	30–60	
142	Речная крачка	*Sterna hirundo*	C	12		
146	Вяхирь	*Columba palumbus*	A	2		
148	Сизый голубь	*Columba livia*	C	12		
151	Обыкн. кукушка	*Cuculus canorus*	A	2		
166	Чёрный стриж	*Apus apus*	C	12		
171	Вертишейка	*Jynx torquilla*	A	2	1	
174	Желна	*Dryocopus martius*	C	13		
175	Большой пёстрый дятел	*Dendrocopos major*	C	12		
177	Белоспинный дятел	*Dendrocopos leucotos*	B	4	1	
178	Малый пёстрый дятел	*Dendrocopos minor*	A	2		
180	Береговушка	*Riparia riparia*	C	11		
181	Деревенская ласточка	*Hirundo rustica*	C	12		
186	Полевой жаворонок	*Alauda arvensis*	A	2		
191	Лесной конёк	*Anthus trivialis*	A	1		
192	Луговой конёк	*Anthus pratensis*	A	1		
194	Жёлтая трясогузка	*Motacilla flava*	B	3		
196	Белая трясогузка	*Motacilla alba*	C	12	399	
197	Обыкн. жулан	*Lanius collurio*	A	2	1	
201	Иволга	*Oriolus oriolus*	A	2		
202	Скворец	*Sturnus vulgaris*	C	12	480	
204	Сойка	*Garrulus glandarius*	A	1		
205	Сорока	*Pica pica*	C	12		
207	Галка	*Corvus monedula*	C	12	4	
208	Грач	*Corvus frugilegus*	C	12	185	
209	Серая ворона	*Corvus cornix*	C	12	161	
210	Ворон	*Corvus corax*	B	3		
213	Крапивник	*Troglodytes troglodytes*	A	1		
216	Речной сверчок	*Locustella fluviatilis*	A	2		
220	Барсучок	*Acrocephalus schoenobaenus*	A	2		
222	Болотная камышевка	*Acrocephalus palustris*	A	2		
225	Зелёная пересмешка	*Hippolais icterina*	A	2		
228	Черноголовая славка	*Sylvia atricapilla*	A	2		
229	Садовая славка	*Sylvia borin*	A	2	1	
230	Серая славка	*Sylvia communis*	A	2	1	
232	Пеночка-весничка	*Phylloscopus trochilus*	A	2	5	
233	Пеночка-теньковка	*Phylloscopus collybita*	A	2		
234	Пеночка-трещотка	*Phylloscopus sibilatrix*	A	2		

235	Зелёная пеночка	*Phylloscopus trochiloides*	A	2		
237	Желтоголовый королёк	*Regulus regulus*	B	5		
238	Мухоловка-пеструшка	*Ficedula hypoleuca*	C	11	1	
241	Серая мухоловка	*Muscicapa striata*	B	3	1	
242	Луговой чекан	*Saxicola rubetra*	B	3		
244	Обыкн. каменка	*Oenanthe oenanthe*	B	3		
245	Обыкн. горихвостка	*Phoenicurus phoenicurus*	B	3		
247	Зарянка	*Erithacus rubecula*	A	2		
248	Соловей	*Luscinia luscinia*	A	2		
249	Варакушка	*Luscinia svecica*	A	2		
251	Рябинник	*Turdus pilaris*	C	12	16	
253	Белобровик	*Turdus iliacus*	C	12	9	
254	Певчий дрозд	*Turdus philomelos*	A	2		
255	Деряба	*Turdus viscivorus*	A	1		
256	Длиннохвостая синица	*Aegithalos caudatus*	A	1		
259	Буроголовая гаичка	*Parus montanus*	C	11		
261	Хохлатая синица	*Parus cristatus*	A	1		
262	Московка	*Parus ater*	A	2		
263	Обыкн. лазоревка	*Parus caeruleus*	C	11	161	
265	Большая синица	*Parus major*	C	12	641	
266	Поползень	*Sitta europaea*	B	3		
267	Пищуха	*Certhia familiaris*	A	1		
268	Домовый воробей	*Passer domesticus*	C	12		
269	Полевой воробей	*Passer montanus*	C	12	1277	
270	Зяблик	*Fringilla coelebs*	C	12	1918	
272	Зеленушка	*Chloris chloris*	B	5	718	
273	Чиж	*Spinus spinus*	A	1		
274	Черноголовый щегол	*Carduelis carduelis*	A	2		
279	Чечевица	*Carpodacus erythrinus*	A	2		
282	Клёст-еловик	*Loxia curvirostra*	A	1		
284	Снегирь	*Pyrrhula pyrrhula*	A	1		
286	Дубонос	*Coccothraustes coccothraustes*	A	2		
288	Обыкн. овсянка	*Emberiza citrinella*	A	2		
289	Камышовая овсянка	*Schoeniclus schoeniclus*	A	2		
293	Дубровник	*Ocyris aureolus*	B	4	3	

КВАДРАТЫ 37VDG3 И 37VDG4

ВОЛОГОДСКАЯ ОБЛАСТЬ, НП «РУССКИЙ СЕВЕР»

Д.А. Шитиков, Н.А. Миклин

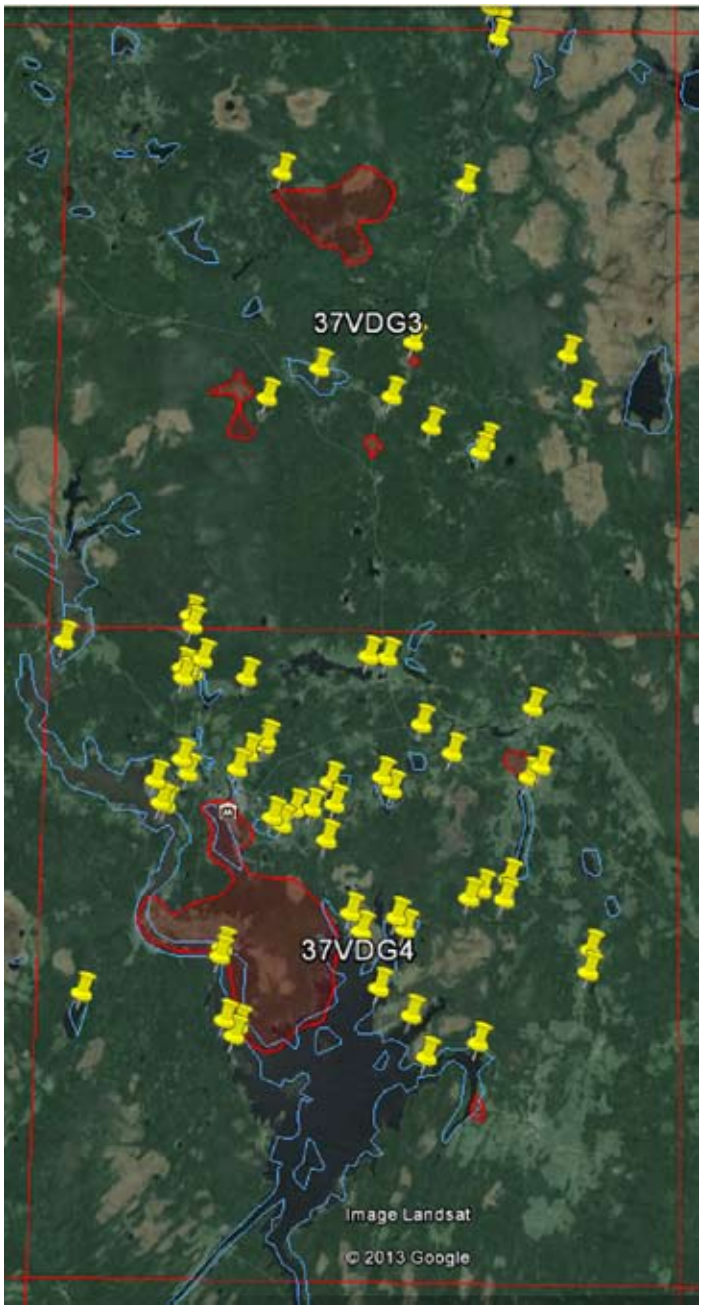

СРОКИ РАБОТ

2005–2013 гг.

РАЗМЕР ОБСЛЕДОВАННОЙ ТЕРРИТОРИИ

50 км^2 в квадрате 37VDG3 и
137 км^2 в квадрате 37VDG4

БИОТОПЫ

Основные работы проводились в луго-полевых местообитаниях (влажные кустарниковые луга, разнотравные сенокосные и выпасные луга, залежи). Тем не менее, регулярными экскурсиями были охвачены основные типы лесных местообитаний (сухие и заболоченные сосняки, заболоченные березняки, смешанные елово-берёзово-осиновые леса в квадрате 37VDG4; старовозрастные елово-осиновые леса, пойменные мелколиственные леса, зарастающие вырубки разного возраста в квадрате 37VDG3). Особое внимание уделялось обследованию водоёмов.

Основные исследования проводили на нескольких стационарных территориях (в квадрате 37VDG4 — «Топорня»; в квадрате 37VDG3 — «Чистый Дор» и «Кашкино»), часть регулярно обследуемых территорий была вынесена за пределы стационаров (в квадрате 37VDG4 — «Торжок» и «Талицы»; в квадрате 37VDG3 — «Коварзино» и «Андреевская»). Суммарная площадь таких территорий («тотальное обследование», сплошная заливка на карте) в квадрате 37VDG4 — 137 км^2 (5% территории), в квадрате 37VDG3 — примерно 50 км^2 (2% территории). Кроме того, регулярно совершали фаунистические экскурсии за пределами постоянных территорий (точки на карте). С учётом разовых обследований в квадрате 37VDG4 работами охвачено около половины всей территории, в квадрате 37VDG3 — примерно 20%.

УЧАСТНИКИ РАБОТ

В сборе материала принимали участие сотрудники, аспиранты и студенты каф. зоологии и экологии МПГУ: Е.А. Акимов, А. Анашина, Т.М. Булкина, Т.М. Вайтина, В.А. Гагиева, А.В. Грабовский, Е.В. Дубкова, С. Елманов, И. Князева, Н. Красных, С.А. Лаврова, Т.В. Макарова, С.А. Макушина, И.М. Малых, М. Михайлова, М.М. Морозова, Т.К. Непряхина, Л.Д. Никитина, В. Новиков, С.А. Новикова, Н.Ю. Пинчук, К.Д. Старостина, С.Е. Федотова, Д.В. Федчук, А. Шупикова, Ю.Ю. Юрченко. Часть сведений по токовой активности совообразных получена в марте 2008 и 2012 гг. зам. дир. по научной работе Дарвинскогого гос. заповедника к.б.н. М.В. Бабушкиным. Некоторые материалы по редким видам птиц предоставлены директором НП «Русский Север» А.Л. Кузнецовым и другими сотрудниками национального парка.

В 2013 г. исследования на территории национального парка были поддержаны РФФИ (грант № 13-04-00745 а).

МЕТОДЫ СБОРА МАТЕРИАЛА

Фаунистические экскурсии, направленные на выявление видового состава авифауны НП «Русский Север» регулярно проводили во всех типах местообитаний в течение всего срока работ: ежегодно с 15–20 мая (в 2012 — с 3 мая)

по 20–21 июля. Малообследованными остались лишь крупные массивы верховых болот в восточной части квадрата 37VDG3 (Чарондские болота), сведения об авифауне болот получены лишь на небольших болотах. Особое внимание уделялось изучению акватории и прибрежной полосы водоёмов (Сизьминский разлив Шекснинского вдхр, озёра). Акватория Шекснинского вдхр. обследована с моторной лодки, мелководные заливы вдхр. и некоторые озёра (Сиверское, Константиновское, Горское, Вазеринцы) — с надувной лодки. При использовании лодки проводили высадки на всех доступных островах для поиска гнёзд водоплавающих птиц. В остальных случаях наблюдения на водоёмах проводили с берега с помощью бинокля или подзорной трубы. В квадрате 37VDG3 регулярно контролировался 10-км участок русла р. Ухтомица и её притоков, в квадрате 37VDG4 — участок Северо-Двинской водной системы между д. Топорня и Сиверским озером.

Учёты птиц проводили в луго-полевых местообитаниях методом картирования территорий. Для ряда видов (луговой чекан, жёлтая трясогузка, северная бормотушка) данные по численности основываются преимущественно на результатах поиска гнёзд. Суммарная площадь учётных площадок в квадрате 37VDG4 — 2 км^2 (для куликов 10 км^2), в квадрате 37VDG3 — 0.9 км^2 (для куликов 4 км^2). Полученные материалы по средней плотности луго-полевых птиц использованы при расчёте общей численности в квадратах. Для остальных видов приведены экспертные оценки общей численности.

Поиск гнёзд целенаправленно осуществляли лишь для луго-полевых видов. Всего в 2005–2013 найдено 1368 гнезд 19 видов луго-полевых птиц. В остальных биотопах гнёзда находили преимущественно случайно во время фаунистических экскурсий и проведения студенческих практик. Исключение представляет ряд околоводных видов птиц, а также крупных хищников (скопа), мониторинг гнёзд которых вели на постоянной основе.

Отлов и кольцевание проводили на трёх стационарных территориях (Топорня, Чистый Дор, Кашкино). Всего окольцованы 8232 особи 80 видов (не считая пуховых птенцов). Анализ данных кольцевания позволил существенно уточнить статус ряда видов (отловы самок с наседными пятнами, отловы молодых птиц с недоросшим оперением).

СОСТАВ ВИДОВ, СТАТУС И ЧИСЛЕННОСТЬ ПТИЦ В КВАДРАТЕ 37VDG3

№ вида	Русское название вида	Латинское название вида	Статус (аббревиатура)		Число условно гнездящихся пар на обследованной территории	Оценка численности в квадрате (число условно гн. пар)
3	Малая поганка	*Tachybaptus ruficollis*	A	1	1–10	1–10
7	Большая поганка, чомга	*Podiceps cristatus*	C	12	11–100	101–1000
10	Большая выпь	*Botaurus stellaris*	B	4	1–10	11–100
14	Серая цапля	*Ardea cinerea*	A	1	1–10	?
28	Кряква	*Anas platyrhynchos*	C	12, 15	11–100	101–1000
29	Чирок-свистунок	*Anas crecca*	C	12	11–100	101–1000
30	Серая утка	*Anas strepera*	C	12	1–10	11–100
31	Свиязь	*Anas penelope*	B	3	11–100	101–1000
32	Шилохвость	*Anas acuta*	A	1	1–10	1–10
33	Чирок-трескунок	*Anas querquedula*	B	3	1–10	11–100
34	Широконоска	*Anas clypeata*	B	3	1–10	11–100
36	Красноголовый нырок	*Aythya ferina*	C	12	11–100	11–100
38	Хохлатая чернеть	*Aythya fuligula*	C	12	11–100	101–1000
41	Гоголь	*Bucephala clangula*	C	12	11–100	101–1000
44	Луток	*Mergellus albellus*	A	1	1–10	1–10
46	Большой крохаль	*Mergus merganser*	A	1	1–10	1–10
47	Скопа	*Pandion haliaetus*	A	1	1–10	1–10
48	Осоед	*Pernis apivorus*	B	3	11–100	11–100
49	Чёрный коршун	*Milvus migrans*	A	1	1–10	11–100
50	Полевой лунь	*Circus cyaneus*	B	3, 5, 6	11–100	11–100
52	Луговой лунь	*Circus pygargus*	A	1	1–10	1–10
53	Болотный лунь	*Circus aeruginosus*	B	3	1–10	11–100
54	Тетеревятник	*Accipiter gentilis*	A	1	1–10	11–100
55	Перепелятник	*Accipiter nisus*	A	1	1–10	11–100
57	Канюк	*Buteo buteo*	A	1	1–10	11–100
60	Большой подорлик	*Aquila clanga*	A	1	1–10	1–10
63	Беркут	*Aquila chrysaetos*	A	1	1–10	1–10

68	Сапсан	*Falco peregrinus*	A	1	1–10	1–10
69	Чеглок	*Falco subbuteo*	B	4, 7	1–10	11–100
70	Дербник	*Falco columbarius*	A	1	1–10	1–10
71	Кобчик	*Falco vespertinus*	A	1	1–10	1–10
72	Пустельга	*Falco tinnunculus*	B	3	1–10	11–100
74	Тетерев	*Lyrurus tetrix*	C	12, 15	101–1000	1001–10000
75	Глухарь	*Tetrao urogallus*	C	12	11–100	101–1000
76	Рябчик	*Tetrastes bonasia*	C	12	101–1000	1001–10000
78	Перепел	*Coturnix coturnix*	C	12	11–100	11–100
79	Серый журавль	*Grus grus*	A	1	1–10	11–100
81	Погоныш	*Porzana porzana*	B	4	1–10	101–1000
83	Коростель	*Crex crex*	C	15	11–100	101–1000
85	Лысуха	*Fulica atra*	B	3	1–10	1–10
91	Малый зуёк	*Charadrius dubius*	A	1	1–10	1–10
93	Чибис	*Vanellus vanellus*	C	12, 15	101–1000	1001–10000
96	Кулик-сорока	*Haematopus ostralegus*	A	1	1–10	1–10
97	Черныш	*Tringa ochropus*	C	12	11–100	101–1000
98	Фифи	*Tringa glareola*	B	7	11–100	11–100
99	Большой улит	*Tringa nebularia*	C	12	11–100	11–100
100	Травник	*Tringa totanus*	A	1	1–10	1–10
103	Перевозчик	*Actitis hypoleucos*	C	12	11–100	101–1000
115	Бекас	*Gallinago gallinago*	C	15	11–100	101–1000
116	Дупель	*Gallinago media*	C	15	11–100	101–1000
117	Вальдшнеп	*Scolopax rusticola*	C	15	11–100	101–1000
118	Большой кроншнеп	*Numenius arquata*	C	12, 15	11–100	101–1000
119	Средний кроншнеп	*Numenius phaeopus*	C	10	1–10	11–100
120	Большой веретенник	*Limosa limosa*	C	12, 15	11–100	11–100
128	Малая чайка	*Larus minutus*	C	13	11–100	11–100
129	Озёрная чайка	*Larus ridibundus*	C	13	11–100	101–1000
136	Сизая чайка	*Larus canus*	C	15	11–100	101–1000
137	Чёрная крачка	*Chlidonias niger*	C	13	1–10	11–100
142	Речная крачка	*Sterna hirundo*	B	6, 7	11–100	101–1000
146	Вяхирь	*Columba palumbus*	B	4	11–100	101–1000
148	Сизый голубь	*Columba livia*	C	15	11–100	11–100
150	Обыкн. горлица	*Streptopelia turtur*	A	2	1–10	11–100
151	Кукушка	*Cuculus canorus*	C	15, 16	101–1000	1001–10000
154	Филин	*Bubo bubo*	C	16	1–10	1–10
155	Ушастая сова	*Asio otus*	C	15, 16	1–10	11–100
156	Болотная сова	*Asio flammeus*	B	6	1–10	11–100
158	Мохноногий сыч	*Aegolius funereus*	A	2	1–10	11–100
161	Ястребиная сова	*Surnia ulula*	C	16	1–10	1–10
162	Серая неясыть	*Strix aluco*	B	5	1–10	11–100
164	Бородатая неясыть	*Strix nebulosa*	A	2	1–10	11–100
165	Козодой	*Caprimulgus europaeus*	B	4	1–10	101–1000
166	Чёрный стриж	*Apus apus*	C	13	11–100	101–1000
171	Вертишейка	*Jynx torquilla*	C	12	11–100	101–1000
174	Желна	*Dryocopus martius*	B	3	11–100	101–1000
175	Большой пёстрый дятел	*Dendrocopos major*	C	16	101–1000	1001–10000
177	Белоспинный дятел	*Dendrocopos leucotos*	C	12	11–100	101–1000
178	Малый пёстрый дятел	*Dendrocopos minor*	C	12	11–100	101–1000
179	Трёхпалый дятел	*Picoides tridactylus*	A	1	11–100	101–1000
180	Береговушка	*Riparia riparia*	C	13, 14	11–100	101–1000
181	Деревенская ласточка	*Hirundo rustica*	C	11	11–100	101–1000

182	Воронок	*Delichon urbica*	C	11	11–100	101–1000
186	Полевой жаворонок	*Alauda arvensis*	C	15, 16	101–1000	1001–10000
191	Лесной конёк	*Anthus trivialis*	C	15, 16	101–1000	10001–100000
192	Луговой конёк	*Anthus pratensis*	B	7	1–10	11–100
194	Жёлтая трясогузка	*Motacilla flava*	C	15, 16	11–100	101–1000
195	Малая желтоголовая трясогузка	*Motacilla werae*	C	15	1–10	1–10
196	Белая трясогузка	*Motacilla alba*	C	15, 16	101–1000	1001–10000
197	Жулан	*Lanius collurio*	C	16	11–100	101–1000
200	Серый сорокопут	*Lanius excubitor*	A	1	1–10	1–10
201	Иволга	*Oriolus oriolus*	B	3, 4	101–1000	1001–10000
202	Скворец	*Sturnus vulgaris*	C	11	101–1000	1001–10000
203	Кукша	*Perisoreus infaustus*	C	12	1–10	11–100
204	Сойка	*Garrulus glandarius*	C	12	11–100	101–1000
205	Сорока	*Pica pica*	C	15, 16	11–100	101–1000
207	Галка	*Corvus monedula*	C	13	11–100	101–1000
209	Серая ворона	*Corvus cornix*	C	16	101–1000	101–1000
210	Ворон	*Corvus corax*	B	3	11–100	11–100
211	Свиристель	*Bombycilla garrulus*	B	3	11–100	11–100
213	Крапивник	*Troglodytes troglodytes*	B	4	101–1000	1001–10000
215	Лесная завирушка	*Prunella modularis*	C	12	101–1000	101–1000
216	Речной сверчок	*Locustella fluviatilis*	C	15	101–1000	1001–10000
217	Обыкн. сверчок	*Locustella naevia*	C	15	11–100	101–1000
217а	Пятнистый сверчок	*Locustella lanceolata*	B	4	1–10	1–10
220	Барсучок	*Acrocephalus schoenobaenus*	C	15, 16	1001–10000	1001–10000
221	Садовая камышевка	*Acrocephalus dumetorum*	C	15, 16	1001–10000	10001–100000
222	Болотная камышевка	*Acrocephalus palustris*	C	15, 16	101–1000	1001–10000
225	Зелёная пересмешка	*Hippolais icterina*	C	12	101–1000	1001–10000
226	Северная бормотушка	*Iduna caligata*	C	15, 16	11–100	101–1000
227	Ястребиная славка	*Sylvia nisoria*	A	1	1–10	11–100
228	Славка-черноголовка	*Sylvia atricapilla*	C	12	101–1000	1001–10000
229	Садовая славка	*Sylvia borin*	C	15, 16	1001–10000	10001–100000
230	Серая славка	*Sylvia communis*	C	15, 16	101–1000	1001–10000
231	Славка-завирушка	*Sylvia curruca*	C	12	11–100	101–1000
232	Пеночка-весничка	*Phylloscopus trochilus*	C	15, 16	1001–10000	10001–100000
233	Пеночка-теньковка	*Phylloscopus collybita*	C	12	1001–10000	10001–100000
234	Пеночка-трещотка	*Phylloscopus sibilatrix*	C	12	101–1000	1001–10000
235	Зелёная пеночка	*Phylloscopus trochiloides*	C	12	101–1000	1001–10000
235б	Пеночка-таловка	*Phylloscopus borealis*	B	4	101–1000	1001–10000
237	Желтоголовый королёк	*Regulus regulus*	C	12	101–1000	1001–10000
238	Мухоловка-пеструшка	*Ficedula hypoleuca*	C	13	101–1000	1001–10000
240	Малая мухоловка	*Ficedula parva*	C	12	101–1000	1001–10000
241	Серая мухоловка	*Muscicapa striata*	C	12	101–1000	1001–10000
242	Луговой чекан	*Saxicola rubetra*	C	15, 16	101–1000	1001–10000
244	Обыкн. каменка	*Oenanthe oenanthe*	C	12	11–100	101–1000
245	Обыкн. горихвостка	*Phoenicurus phoenicurus*	C	13	101–1000	101–1000
247	Зарянка	*Erithacus rubecula*	C	12	1001–10000	10001–100000
248	Соловей	*Luscinia luscinia*	C	12	101–1000	1001–10000
251	Рябинник	*Turdus pilaris*	C	15, 16	1001–10000	10001–100000
252	Чёрный дрозд	*Turdus merula*	C	12	101–1000	1001–10000
253	Белобровик	*Turdus iliacus*	C	15, 16	1001–10000	10001–100000
254	Певчий дрозд	*Turdus philomelos*	C	15, 16	1001–10000	10001–100000
255	Деряба	*Turdus viscivorus*	A	2	1–10	11–100
256	Ополовник	*Aegithalos caudatus*	C	12	101–1000	1001–10000

259	Пухляк	*Parus montanus*	C	12	101–1000	1001–10000
262	Московка	*Parus ater*	A	2	11–100	101–1000
263	Лазоревка	*Parus caeruleus*	C	12	11–100	101–1000
265	Большая синица	*Parus major*	C	13	101–1000	1001–10000
267	Пищуха	*Certhia familiaris*	C	12	11–100	101–1000
268	Домовый воробей	*Passer domesticus*	C	13	101–1000	101–1000
269	Полевой воробей	*Passer montanus*	C	13	101–1000	101–1000
270	Зяблик	*Fringilla coelebs*	C	12	1001–10000	10001–100000
271	Вьюрок	*Fringilla montifringilla*	C	12	101–1000	1001–10000
272	Зеленушка	*Chloris chloris*	B	3, 4	11–100	11–100
273	Чиж	*Spinus spinus*	C	12	1001–10000	10001–100000
274	Черноголовый щегол	*Carduelis carduelis*	C	12	101–1000	1001–10000
277	Обыкн. чечётка	*Acanthis flammea*	A	1	1–10	1–10
279	Чечевица	*Carpodacus erythrinus*	C	15, 16	1001–10000	10001–100000
281	Клёст-сосновик	*Loxia pytyopsittacus*	A	1	11–100	11–100
282	Клёст-еловик	*Loxia curvirostra*	A	1	101–1000	1001–10000
284	Снегирь	*Pyrrhula pyrrhula*	B	4	101–1000	1001–10000
286	Дубонос	*Coccothraustes coccothraustes*	C	15	1–10	11–100
288	Обыкн. овсянка	*Emberiza citrinella*	C	15, 16	101–1000	1001–10000
289	Камышовая овсянка	*Schoeniclus schoeniclus*	C	15, 16	11–100	101–1000
291	Овсянка-ремез	*Ocyris rusticus*	C	12	11–100	101–1000
293	Дубровник	*Ocyris aureolus*	B	4	1–10	1–10

СОСТАВ ВИДОВ, СТАТУС И ЧИСЛЕННОСТЬ ПТИЦ В КВАДРАТЕ 37VDG4

№ вида	Русское название вида	Латинское название вида	Статус (аббревиатура)		Число условно гнездящихся пар на обследованной территории	Оценка численности в квадрате (число условно гн. пар)
4	Черношейная поганка	*Podiceps nigricollis*	A	1	1–10	1–10
5	Красношейная поганка	*Podiceps auritus*	C	11	1–10	11–100
6	Серощёкая поганка	*Podiceps grisegena*	C	12, 15	1–10	11–100
7	Большая поганка, чомга	*Podiceps cristatus*	C	12	11–100	101–1000
10	Большая выпь	*Botaurus stellaris*	B	4	11–100	11–100
14	Серая цапля	*Ardea cinerea*	C	11, 16	11–100	11–100
24	Лебедь-кликун	*Cygnus cygnus*	A	1	1–10	1–10
28	Кряква	*Anas platyrhynchos*	C	12, 15	11–100	101–1000
29	Чирок-свистунок	*Anas crecca*	C	12	11–100	101–1000
30	Серая утка	*Anas strepera*	C	12	1–10	11–100
31	Свиязь	*Anas penelope*	C	12	11–100	101–1000
33	Чирок-трескунок	*Anas querquedula*	C	12, 15	11–100	101–1000
34	Широконоска	*Anas clypeata*	C	12, 15	11–100	101–1000
36	Красноголовый нырок	*Aythya ferina*	C	15	11–100	11–100
38	Хохлатая чернеть	*Aythya fuligula*	C	12, 15	11–100	101–1000
41	Гоголь	*Bucephala clangula*	C	12	11–100	11–100
44	Луток	*Mergellus albellus*	B	3	1–10	1–10
47	Скопа	*Pandion haliaetus*	C	15, 16	11–100	11–100
48	Осоед	*Pernis apivorus*	B	3	11–100	11–100
49	Чёрный коршун	*Milvus migrans*	B	6	1–10	11–100
50	Полевой лунь	*Circus cyaneus*	C	14	11–100	11–100
51	Степной лунь	*Circus macrourus*	A	1	1–10	1–10
52	Луговой лунь	*Circus pygargus*	C	14	1–10	11–100
53	Болотный лунь	*Circus aeruginosus*	C	14	11–100	11–100
54	Тетеревятник	*Accipiter gentilis*	C	16	1–10	11–100

55	Перепелятник	*Accipiter nisus*	A	1	1–10	11–100
57	Канюк	*Buteo buteo*	C	13	11–100	11–100
64	Орлан-белохвост	*Haliaeetus albicilla*	C	16	1–10	1–10
68	Сапсан	*Falco peregrinus*	A	1	1–10	1–10
69	Чеглок	*Falco subbuteo*	C	16	11–100	11–100
70	Дербник	*Falco columbarius*	B	3, 6	1–10	1–10
71	Кобчик	*Falco vespertinus*	B	3	1–10	1–10
72	Пустельга	*Falco tinnunculus*	B	3, 4	1–10	11–100
73	Белая куропатка	*Lagopus lagopus*	C	12, 15	1–10	11–100
74	Тетерев	*Lyrurus tetrix*	C	12, 15	11–100	101–1000
75	Глухарь	*Tetrao urogallus*	C	12, 15	1–10	101–1000
76	Рябчик	*Tetrastes bonasia*	C	12	11–100	101–1000
78	Перепел	*Coturnix coturnix*	C	12	11–100	11–100
79	Серый журавль	*Grus grus*	C	10	1–10	11–100
81	Погоныш	*Porzana porzana*	B	4	11–100	101–1000
83	Коростель	*Crex crex*	C	12	11–100	101–1000
84	Камышница	*Gallinula chloropus*	C	12	1–10	11–100
85	Лысуха	*Fulica atra*	C	12	11–100	11–100
91	Малый зуёк	*Charadrius dubius*	C	12	1–10	11–100
93	Чибис	*Vanellus vanellus*	C	12, 15	11–100	101–1000
96	Кулик-сорока	*Haematopus ostralegus*	C	12, 15	1–10	11–100
97	Черныш	*Tringa ochropus*	C	12	11–100	101–1000
98	Фифи	*Tringa glareola*	C	10	1–10	11–100
99	Большой улит	*Tringa nebularia*	C	12, 15	11–100	11–100
100	Травник	*Tringa totanus*	C	12	1–10	11–100
102	Поручейник	*Tringa stagnatilis*	C	12	1–10	1–10
103	Перевозчик	*Actitis hypoleucos*	C	12, 15	11–100	101–1000
104	Мородунка	*Xenus cinereus*	B	4	1–10	11–100
114	Гаршнеп	*Lymnocryptes minimus*	A	2	1–10	1–10
115	Бекас	*Gallinago gallinago*	C	15	11–100	101–1000
116	Дупель	*Gallinago media*	C	15	11–100	101–1000
117	Вальдшнеп	*Scolopax rusticola*	C	15	11–100	101–1000
118	Большой кроншнеп	*Numenius arquata*	C	12, 15	11–100	11–100
120	Большой веретенник	*Limosa limosa*	C	12, 15	11–100	11–100
128	Малая чайка	*Larus minutus*	C	12, 15	11–100	101–1000
129	Озёрная чайка	*Larus ridibundus*	C	12, 15	101–1000	1001–10000
131	Серебристая чайка	*Larus argentatus*	B	3	1–10	11–100
136	Сизая чайка	*Larus canus*	C	12, 15	101–1000	1001–10000
137	Чёрная крачка	*Chlidonias niger*	C	15	11–100	101–1000
142	Речная крачка	*Sterna hirundo*	C	12, 15	11–100	101–1000
146	Вяхирь	*Columba palumbus*	B	4	11–100	101–1000
147	Клинтух	*Columba oenas*	A	1	1–10	11–100
148	Сизый голубь	*Columba livia*	C	15	101–1000	101–1000
150	Обыкн. горлица	*Streptopelia turtur*	B	3	1–10	11–100
151	Кукушка	*Cuculus canorus*	C	15	11–100	1001–10000
154	Филин	*Bubo bubo*	A	2	1–10	1–10
155	Ушастая сова	*Asio otus*	C	15, 16	11–100	101–1000
156	Болотная сова	*Asio flammeus*	C	15, 16	11–100	11–100
158	Мохноногий сыч	*Aegolius funereus*	A	2	1–10	11–100
162	Серая неясыть	*Strix aluco*	A	2	1–10	11–100
163	Длиннохвостая неясыть	*Strix uralensis*	A	1	1–10	11–100
164	Бородатая неясыть	*Strix nebulosa*	A	1	1–10	11–100
165	Козодой	*Caprimulgus europaeus*	C	12	1–10	11–100

166	Чёрный стриж	*Apus apus*	C	13	101–1000	1001–10000
171	Вертишейка	*Jynx torquilla*	C	12	11–100	101–1000
174	Желна	*Dryocopus martius*	B	2, 9	11–100	11–100
175	Большой пёстрый дятел	*Dendrocopos major*	C	16	101–1000	1001–10000
177	Белоспинный дятел	*Dendrocopos leucotos*	B	3	1–10	11–100
178	Малый пёстрый дятел	*Dendrocopos minor*	C	12	11–100	101–1000
179	Трёхпалый дятел	*Picoides tridactylus*	C	16	11–100	11–100
180	Береговушка	*Riparia riparia*	C	13, 14	11–100	101–1000
181	Деревенская ласточка	*Hirundo rustica*	C	11	11–100	101–1000
182	Воронок	*Delichon urbica*	C	11	11–100	101–1000
185	Лесной жаворонок	*Lullula arborea*	B	4	1–10	1–10
186	Полевой жаворонок	*Alauda arvensis*	C	15, 16	1001–10000	10001–100000
191	Лесной конёк	*Anthus trivialis*	C	15, 16	1001–10000	10001–100000
192	Луговой конёк	*Anthus pratensis*	B	7	11–100	101–1000
194	Жёлтая трясогузка	*Motacilla flava*	C	15, 16	11–100	101–1000
195	Малая желтоголовая трясогузка	*Motacilla werae*	C	16	1–10	1–10
196	Белая трясогузка	*Motacilla alba*	C	15, 16	101–1000	1001–10000
197	Жулан	*Lanius collurio*	C	16	11–100	101–1000
200	Серый сорокопут	*Lanius excubitor*	A	1	1–10	1–10
201	Иволга	*Oriolus oriolus*	B	3, 4	101–1000	1001–10000
202	Скворец	*Sturnus vulgaris*	C	11	101–1000	1001–10000
204	Сойка	*Garrulus glandarius*	C	12	11–100	101–1000
205	Сорока	*Pica pica*	C	15, 16	11–100	101–1000
206	Кедровка	*Nucifraga caryocatactes*	A	1	1–10	1–10
207	Галка	*Corvus monedula*	C	13	101–1000	101–1000
208	Грач	*Corvus frugilegus*	C	11	11–100	101–1000
209	Серая ворона	*Corvus cornix*	C	16	101–1000	101–1000
210	Ворон	*Corvus corax*	B	3	11–100	11–100
211	Свиристель	*Bombycilla garrulus*	B	3	1–10	11–100
213	Крапивник	*Troglodytes troglodytes*	B	4	11–100	101–1000
216	Речной сверчок	*Locustella fluviatilis*	C	12	101–1000	1001–10000
217	Обыкн. сверчок	*Locustella naevia*	C	15	11–100	101–1000
220	Барсучок	*Acrocephalus schoenobaenus*	C	15, 16	1001–10000	10001–100000
221	Садовая камышевка	*Acrocephalus dumetorum*	C	15, 16	1001–10000	10001–100000
222	Болотная камышевка	*Acrocephalus palustris*	C	15, 16	101–1000	1001–10000
224	Дроздовидная камышевка	*Acrocephalus arundinaceus*	A	2	1–10	11–100
225	Зелёная пересмешка	*Hippolais icterina*	C	12	101–1000	1001–10000
226	Северная бормотушка	*Iduna caligata*	C	15, 16	101–1000	1001–10000
227	Ястребиная славка	*Sylvia nisoria*	A	1	1–10	11–100
228	Славка-черноголовка	*Sylvia atricapilla*	C	15, 16	101–1000	1001–10000
229	Садовая славка	*Sylvia borin*	C	15, 16	1001–10000	10001–100000
230	Серая славка	*Sylvia communis*	C	15, 16	101–1000	1001–10000
231	Славка-завирушка	*Sylvia curruca*	B	8	11–100	101–1000
232	Пеночка-весничка	*Phylloscopus trochilus*	C	15, 16	1001–10000	10001–100000
233	Пеночка-теньковка	*Phylloscopus collybita*	C	12	101–1000	1001–10000
234	Пеночка-трещотка	*Phylloscopus sibilatrix*	C	12	1001–10000	10001–100000
235	Зелёная пеночка	*Phylloscopus trochiloides*	C	12	101–1000	1001–10000
235б	Пеночка-таловка	*Phylloscopus borealis*	A	2	1–10	11–100
237	Желтоголовый королёк	*Regulus regulus*	B	4	11–100	101–1000
238	Мухоловка-пеструшка	*Ficedula hypoleuca*	C	13	101–1000	1001–10000
240	Малая мухоловка	*Ficedula parva*	C	12	101–1000	101–1000
241	Серая мухоловка	*Muscicapa striata*	C	15	101–1000	1001–10000
242	Луговой чекан	*Saxicola rubetra*	C	15, 16	101–1000	1001–10000

243	Черноголовый чекан	*Saxicola torquata*	A	1	1–10	1–10
244	Обыкн. каменка	*Oenanthe oenanthe*	C	12	101–1000	101–1000
245	Обыкн. горихвостка	*Phoenicurus phoenicurus*	C	13	101–1000	101–1000
246	Горихвостка-чернушка	*Phoenicurus ochruros*	A	1	1–10	1–10
247	Зарянка	*Erithacus rubecula*	C	15	1001–10000	10001–100000
248	Соловей	*Luscinia luscinia*	C	15	101–1000	1001–10000
249	Варакушка	*Luscinia svecica*	C	16	11–100	101–1000
251	Рябинник	*Turdus pilaris*	C	15, 16	1001–10000	10001–100000
252	Чёрный дрозд	*Turdus merula*	C	12	101–1000	1001–10000
253	Белобровик	*Turdus iliacus*	C	15, 16	1001–10000	10001–100000
254	Певчий дрозд	*Turdus philomelos*	C	15, 16	1001–10000	10001–100000
255	Деряба	*Turdus viscivorus*	C	14	101–1000	101–1000
256	Ополовник	*Aegithalos caudatus*	C	12	101–1000	1001–10000
259	Пухляк	*Parus montanus*	C	12	101–1000	1001–10000
261	Хохлатая синица	*Parus cristatus*	C	13	101–1000	101–1000
262	Московка	*Parus ater*	C	12	11–100	101–1000
263	Лазоревка	*Parus caeruleus*	C	12	11–100	101–1000
264	Князёк, белая лазоревка	*Parus cyanus*	A	1	11–100	11–100
265	Большая синица	*Parus major*	C	13	101–1000	1001–10000
266	Поползень	*Sitta europaea*	C	14	1–10	11–100
267	Пищуха	*Certhia familiaris*	C	12	11–100	101–1000
268	Домовый воробей	*Passer domesticus*	C	13	101–1000	1001–10000
269	Полевой воробей	*Passer montanus*	C	13	101–1000	101–1000
270	Зяблик	*Fringilla coelebs*	C	16	1001–10000	10001–100000
271	Вьюрок	*Fringilla montifringilla*	B	4	11–100	101–1000
272	Зеленушка	*Chloris chloris*	C	12	11–100	101–1000
273	Чиж	*Spinus spinus*	C	12	1001–10000	10001–100000
274	Черноголовый щегол	*Carduelis carduelis*	C	12	101–1000	1001–10000
275	Коноплянка	*Acanthis cannabina*	C	12	11–100	11–100
277	Обыкн. чечётка	*Acanthis flammea*	C	12	1–10	1–10
279	Чечевица	*Carpodacus erythrinus*	C	15, 16	101–1000	1001–10000
281	Клёст-сосновик	*Loxia pytyopsittacus*	A	1	11–100	11–100
282	Клёст-еловик	*Loxia curvirostra*	A	1	101–1000	1001–10000
284	Снегирь	*Pyrrhula pyrrhula*	C	12	101–1000	1001–10000
286	Дубонос	*Coccothraustes coccothraustes*	C	12	1–10	11–100
288	Обыкн. овсянка	*Emberiza citrinella*	C	15, 16	101–1000	1001–10000
289	Камышовая овсянка	*Schoeniclus schoeniclus*	C	15, 16	101–1000	1001–10000
291	Овсянка-ремез	*Ocyris rusticus*	C	12	11–100	101–1000
293	Дубровник	*Ocyris aureolus*	B	4	1–10	1–10

КВАДРАТ 37VDH2

ВОЛОГОДСКАЯ ОБЛАСТЬ

Д.А. Шитиков

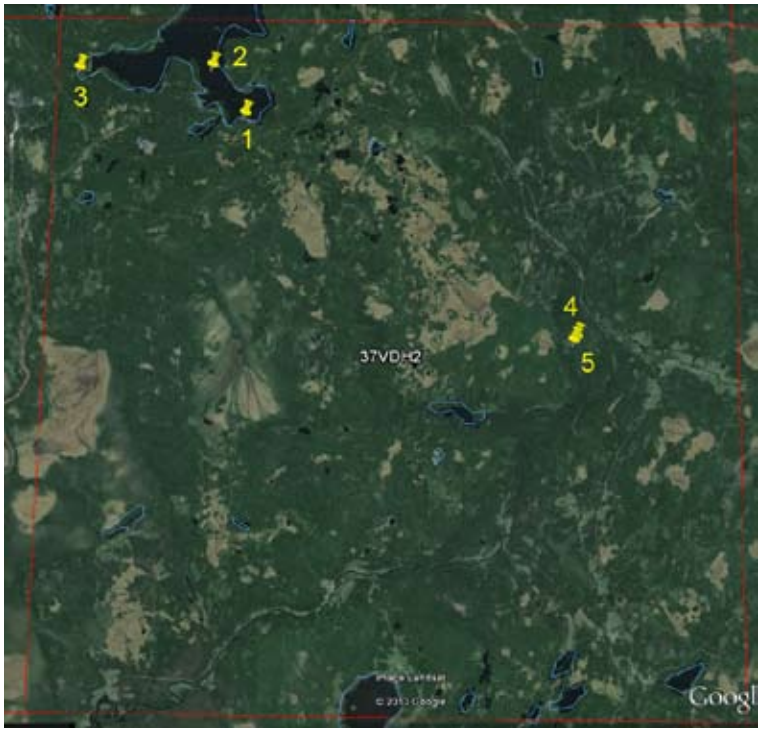

СРОКИ РАБОТ

2006–2013 гг.

РАЗМЕР ОБСЛЕДОВАННОЙ ТЕРРИТОРИИ

8 км^2

БИОТОПЫ

Обследованы 2 участка: южное побережье Ковжского озера (точки 1–3) и р. Кема (точки 4, 5). Наблюдения проводили главным образом на берегах водоёмов, а также в ближайших лесных массивах; количественных учётов не проводили.

Южное побережье Ковжского озёра (точка 1) — полоса смешанных елово-осиновых лесов вдоль берега (шириной от 200 м до 1 км), а также южная часть акватории (с надувной лодки, точка 2).

На реке Кема (участок русла и береговой линии между точками 4 и 5) — полоса елово-осинового леса по левому берегу шириной до 500 м.

Кроме того, ряд видов птиц в пределах квадрата был зарегистрирован во время перемещений на автомобиле по трассе Вологда-Вытегра до точек наблюдений на р. Кема и Ковжском озере.

СОСТАВ ВИДОВ, СТАТУС И ЧИСЛЕННОСТЬ ПТИЦ В КВАДРАТЕ

№ вида	Русское название вида	Латинское название вида	Статус (аббревиатура)		Число условно гнездящихся пар на обследованной территории	Оценка численности в квадрате (число условно гн. пар)
28	Кряква	*Anas platyrhynchos*	B	7	11–100	
29	Чирок-свистунок	*Anas crecca*	A	1	1–10	
32	Шилохвость	*Anas acuta*	A	1	1–10	
38	Хохлатая чернеть	*Aythya fuligula*	A	1	1–10	
41	Гоголь	*Bucephala clangula*	B	3	1–10	
48	Осоед	*Pernis apivorus*	B	3	1–10	
49	Чёрный коршун	*Milvus migrans*	A	1	1–10	
50	Полевой лунь	*Circus cyaneus*	A	1	1–10	
57	Канюк	*Buteo buteo*	A	1	1–10	
69	Чеглок	*Falco subbuteo*	C	12	1–10	
75	Глухарь	*Tetrao urogallus*	A	1	1–10	
76	Рябчик	*Tetrastes bonasia*	C	12	1–10	
79	Серый журавль	*Grus grus*	B	3	1–10	
83	Коростель	*Crex crex*	A	2	1–10	
97	Черныш	*Tringa ochropus*	B	7	11–100	
99	Большой улит	*Tringa nebularia*	A	1	1–10	
103	Перевозчик	*Actitis hypoleucos*	B	7	1–10	
115	Бекас	*Gallinago gallinago*	A	2	11–100	

117	Вальдшнеп	*Scolopax rusticola*	A	2	11–100	
118	Большой кроншнеп	*Numenius arquata*	A	1	1–10	
120	Большой веретенник	*Limosa limosa*	A	1	1–10	
128	Малая чайка	*Larus minutus*	A	1	11–100	
129	Озёрная чайка	*Larus ridibundus*	A	1	11–100	
131	Серебристая чайка	*Larus argentatus*	A	1	1–10	
136	Сизая чайка	*Larus canus*	A	1	11–100	
142	Речная крачка	*Sterna hirundo*	A	1	11–100	
151	Кукушка	*Cuculus canorus*	A	2	11–100	
146	Вяхирь	*Columba palumbus*	A	2	1–10	
166	Чёрный стриж	*Apus apus*	A	1	11–100	
174	Желна	*Dryocopus martius*	A	1	1–10	
175	Большой пёстрый дятел	*Dendrocopos major*	A	1	11–100	
177	Белоспинный дятел	*Dendrocopos leucotos*	A	1	1–10	
178	Малый пёстрый дятел	*Dendrocopos minor*	A	1	1–10	
181	Деревенская ласточка	*Hirundo rustica*	A	1	11–100	
191	Лесной конёк	*Anthus trivialis*	A	2	11–100	
196	Белая трясогузка	*Motacilla alba*	A	1	11–100	
201	Иволга	*Oriolus oriolus*	A	2	11–100	
202	Скворец	*Sturnus vulgaris*	A	1	1–10	
204	Сойка	*Garrulus glandarius*	A	1	1–10	
205	Сорока	*Pica pica*	A	1	11–100	
209	Серая ворона	*Corvus cornix*	A	1	11–100	
210	Ворон	*Corvus corax*	A	1	1–10	
211	Свиристель	*Bombycilla garrulus*	B	3	1–10	
213	Крапивник	*Troglodytes troglodytes*	A	2	11–100	
215	Лесная завирушка	*Prunella modularis*	A	2	11–100	
216	Речной сверчок	*Locustella fluviatilis*	A	2	11–100	
220	Барсучок	*Acrocephalus schoenobaenus*	A	2	11–100	
221	Садовая камышевка	*Acrocephalus dumetorum*	A	2	11–100	
228	Славка-черноголовка	*Sylvia atricapilla*	A	2	11–100	
229	Садовая славка	*Sylvia borin*	A	2	11–100	
230	Серая славка	*Sylvia communis*	B	7	1–10	
232	Пеночка-весничка	*Phylloscopus trochilus*	A	2	101–1000	
233	Пеночка-теньковка	*Phylloscopus collybita*	A	2	11–100	
234	Пеночка-трещотка	*Phylloscopus sibilatrix*	A	2	11–100	
235	Зелёная пеночка	*Phylloscopus trochiloides*	A	2	11–100	
235б	Пеночка-таловка	*Phylloscopus borealis*	A	2	1–10	
237	Желтоголовый королёк	*Regulus regulus*	A	2	11–100	
238	Мухоловка-пеструшка	*Ficedula hypoleuca*	A	2	11–100	
240	Малая мухоловка	*Ficedula parva*	A	2	11–100	
241	Серая мухоловка	*Muscicapa striata*	B	3	11–100	
242	Луговой чекан	*Saxicola rubetra*	A	1	1–10	
247	Зарянка	*Erithacus rubecula*	A	2	11–100	
248	Соловей	*Luscinia luscinia*	A	2	11–100	
251	Рябинник	*Turdus pilaris*	A	1	11–100	
252	Чёрный дрозд	*Turdus merula*	A	2	11–100	
253	Белобровик	*Turdus iliacus*	A	2	101–1000	
254	Певчий дрозд	*Turdus philomelos*	C	12	11–100	
256	Ополовник	*Aegithalos caudatus*	C	12	11–100	
259	Пухляк	*Parus montanus*	C	12	11–100	
261	Хохлатая синица	*Parus cristatus*	C	12	1–10	
263	Лазоревка	*Parus caeruleus*	A	1	1–10	

265	Большая синица	*Parus major*	B	2	11–100	
269	Полевой воробей	*Passer montanus*	A	1	1–10	
270	Зяблик	*Fringilla coelebs*	A	2	101–1000	
271	Вьюрок	*Fringilla montifringilla*	A	2	1–10	
273	Чиж	*Spinus spinus*	A	2	11–100	
279	Чечевица	*Carpodacus erythrinus*	A	2	11–100	
282	Клёст-еловик	*Loxia curvirostra*	A	1	11–100	
284	Снегирь	*Pyrrhula pyrrhula*	A	2	11–100	
288	Обыкн. овсянка	*Emberiza citrinella*	A	2	11–100	
289	Камышовая овсянка	*Schoeniclus schoeniclus*	A	2	1–10	
293	Дубровник	*Ocyris aureolus*	B	7	1–10	

КВАДРАТ 37VDH4

ВОЛОГОДСКАЯ И АРХАНГЕЛЬСКАЯ ОБЛАСТИ

Н.А. Миклин, Д.А. Шитиков, М.В. Бабушкин

СРОКИ РАБОТ

2010–2013 гг.

РАЗМЕР ОБСЛЕДОВАННОЙ ТЕРРИТОРИИ

70 км^2

БИОТОПЫ

1. Смешанные (елово-берёзо-осиновые) и мелколиственные леса в поймах рек Елома, Мола, Совза, Свидь.
2. Пойменные луга.
3. Верховые болота.
4. Заброшенные сенокосы и пастбища в окрестностях с. Чарозеро и на побережье оз. Вещозеро.
5. Акватория озёр Воже, Еломское, Вещозеро; крупные реки впадающие в оз. Воже (обследование с моторной лодки).

В 2013 г. полевые работы проведены при поддержке РФФИ, проект № 13-04-00745а.

СОСТАВ ВИДОВ, СТАТУС И ЧИСЛЕННОСТЬ ПТИЦ В КВАДРАТЕ

№ вида	Русское название вида	Латинское название вида	Статус (аббревиатура)		Число условно гнездящихся пар на обследованной территории	Оценка численности в квадрате (число условно гн. пар)
2	Чернозобая гагара	*Gavia arctica*	A	1	1–10	11–100
7	Большая поганка, чомга	*Podiceps cristatus*	A	1	101–1000	101–1000
10	Большая выпь	*Botaurus stellaris*	A	2	1–10	11–100
14	Серая цапля	*Ardea cinerea*	A	2	11–100	11–100
24	Лебедь-кликун	*Cygnus cygnus*	B	7	1–10	1–10
28	Кряква	*Anas platyrhynchos*	B	7	101–1000	101–1000
29	Чирок-свистунок	*Anas crecca*	A	1	11–100	101–1000
32	Шилохвость	*Anas acuta*	A	1	11–100	101–1000
33	Чирок-трескунок	*Anas querquedula*	A	1	11–100	101–1000
34	Широконоска	*Anas clypeata*	A	1	11–100	101–1000
36	Красноголовый нырок	*Aythya ferina*	A	1	11–100	101–1000
38	Хохлатая чернеть	*Aythya fuligula*	A	1	11–100	101–1000
41	Гоголь	*Bucephala clangula*	A	1	11–100	101–1000
47	Скопа	*Pandion haliaetus*	B	3	11–100	1–10
48	Осоед	*Pernis apivorus*	A	1	1–10	11–100
49	Чёрный коршун	*Milvus migrans*	A	1	1–10	11–100
50	Полевой лунь	*Circus cyaneus*	A	1	1–10	11–100
53	Болотный лунь	*Circus aeruginosus*	A	1	1–10	11–100
54	Тетеревятник	*Accipiter gentilis*	A	1	1–10	11–100
55	Перепелятник	*Accipiter nisus*	A	1	1–10	11–100
57	Канюк	*Buteo buteo*	A	1	1–10	11–100
64	Орлан-белохвост	*Haliaeetus albicilla*	C	16	1–10	1–10

68	Сапсан	*Falco peregrinus*	A	1	1–10	1–10
69	Чеглок	*Falco subbuteo*	A	1	11–100	11–100
74	Тетерев	*Lyrurus tetrix*	A	1	1–10	101–1000
75	Глухарь	*Tetrao urogallus*	A	1	1–10	101–1000
76	Рябчик	*Tetrastes bonasia*	A	1	1–10	101–1000
79	Серый журавль	*Grus grus*	A	2	1–10	11–100
81	Погоныш	*Porzana porzana*	A	2	1–10	11–100
83	Коростель	*Crex crex*	A	2	11–100	101–1000
93	Чибис	*Vanellus vanellus*	A	1	1–10	101–1000
97	Черныш	*Tringa ochropus*	A	1	11–100	101–1000
99	Большой улит	*Tringa nebularia*	A	1	11–100	101–1000
103	Перевозчик	*Actitis hypoleucos*	A	1	11–100	101–1000
115	Бекас	*Gallinago gallinago*	A	1	11–100	1001–10000
116	Дупель	*Gallinago media*	A	1	1–10	101–1000
117	Вальдшнеп	*Scolopax rusticola*	A	2	11–100	101–1000
118	Большой кроншнеп	*Numenius arquata*	A	1	1–10	11–100
128	Малая чайка	*Larus minutus*	C	13	101–1000	101–1000
129	Озёрная чайка	*Larus ridibundus*	B	6	1001–10000	1001–10000
131	Серебристая чайка	*Larus argentatus*	B	3	11–100	11–100
136	Сизая чайка	*Larus canus*	B	6	1001–10000	1001–10000
137	Чёрная крачка	*Chlidonias niger*	B	6	101–1000	101–1000
142	Речная крачка	*Sterna hirundo*	B	6	101–1000	101–1000
146	Вяхирь	*Columba palumbus*	A	1	101–1000	101–1000
148	Сизый голубь	*Columba livia*	A	1	11–100	11–100
151	Кукушка	*Cuculus canorus*	A	2	101–1000	1001–10000
166	Чёрный стриж	*Apus apus*	A	2	1001–10000	1001–10000
174	Желна	*Dryocopus martius*	A	2	11–100	101–1000
175	Большой пёстрый дятел	*Dendrocopos major*	A	2	101–1000	1001–10000
180	Береговушка	*Riparia riparia*	B	6	11–100	101–1000
181	Деревенская ласточка	*Hirundo rustica*	C	15	101–1000	101–1000
182	Воронок	*Delichon urbica*	C	15	11–1000	101–1000
191	Лесной конёк	*Anthus trivialis*	A	2	1001–10000	10001–100000
194	Жёлтая трясогузка	*Motacilla flava*	A	1	11–1000	101–1000
196	Белая трясогузка	*Motacilla alba*	B	7	101–1000	1001–10000
197	Жулан	*Lanius collurio*	A	2	11–100	101–1000
201	Иволга	*Oriolus oriolus*	A	2	11–100	101–1000
204	Сойка	*Garrulus glandarius*	B	7	11–100	101–1000
205	Сорока	*Pica pica*	A	1	101–1000	101–1000
207	Галка	*Corvus monedula*	B	6	11–100	101–1000
209	Серая ворона	*Corvus cornix*	A	1	11–100	101–1000
210	Ворон	*Corvus corax*	A	2	11–100	11–100
216	Речной сверчок	*Locustella fluviatilis*	A	2	101–1000	1001–10000
220	Барсучок	*Acrocephalus schoenobaenus*	A	2	101–1000	1001–10000
221	Садовая камышевка	*Acrocephalus dumetorum*	A	2	1001–10000	10001–100000
222	Болотная камышевка	*Acrocephalus palustris*	A	2	101–1000	101–1000
225	Зелёная пересмешка	*Hippolais icterina*	A	2	101–1000	1001–10000
226	Северная бормотушка	*Iduna caligata*	C	12	11–100	101–1000
228	Славка-черноголовка	*Sylvia atricapilla*	A	2	101–1000	1001–10000
229	Садовая славка	*Sylvia borin*	A	2	101–1000	10001–100000
230	Серая славка	*Sylvia communis*	C	12	101–1000	1001–10000
232	Пеночка-весничка	*Phylloscopus trochilus*	A	2	101–1000	10001–100000
233	Пеночка-теньковка	*Phylloscopus collybita*	A	2	101–1000	1001–10000
234	Пеночка-трещотка	*Phylloscopus sibilatrix*	A	2	101–1000	1001–10000

235	Зелёная пеночка	*Phylloscopus trochiloides*	A	2	101–1000	1001–10000
235б	Пеночка-таловка	*Phylloscopus borealis*	A	2	11–100	101–1000
237	Желтоголовый королёк	*Regulus regulus*	A	2	101–1000	1001–10000
238	Мухоловка-пеструшка	*Ficedula hypoleuca*	A	2	11–100	1001–10000
240	Малая мухоловка	*Ficedula parva*	A	2	1–10	1001–10000
241	Серая мухоловка	*Muscicapa striata*	B	7	11–100	1001–10000
242	Луговой чекан	*Saxicola rubetra*	B	7	101–1000	1001–10000
244	Обыкн. каменка	*Oenanthe oenanthe*	B	7	1–10	101–1000
247	Зарянка	*Erithacus rubecula*	A	2	101–1000	1001–10000
248	Соловей	*Luscinia luscinia*	A	2	101–1000	1001–10000
249	Варакушка	*Luscinia svecica*	A	2	1–10	101–1000
251	Рябинник	*Turdus pilaris*	A	2	101–1000	1001–10000
252	Чёрный дрозд	*Turdus merula*	A	2	101–1000	1001–10000
253	Белобровик	*Turdus iliacus*	A	2	101–1000	10001–100000
254	Певчий дрозд	*Turdus philomelos*	A	2	101–1000	1001–10000
259	Пухляк	*Parus montanus*	B	3	11–100	1001–10000
265	Большая синица	*Parus major*	B	3	11–100	101–1000
268	Домовый воробей	*Passer domesticus*	B	6	11–100	101–1000
270	Зяблик	*Fringilla coelebs*	A	2	1001–10000	10001–100000
271	Юрок	*Fringilla montifringilla*	A	2	1–10	101–1000
273	Чиж	*Spinus spinus*	A	1	101–1000	1001–10000
279	Чечевица	*Carpodacus erythrinus*	A	2	101–1000	1001–10000
284	Снегирь	*Pyrrhula pyrrhula*	A	2	101–1000	1001–10000
288	Обыкн. овсянка	*Emberiza citrinella*	A	2	101–1000	1001–10000
289	Камышовая овсянка	*Schoeniclus schoeniclus*	B	3	11–100	1001–10000
293	Дубровник	*Ocyris aureolus*	C	12	1–10	11–100

© О.В. Марамзин

Устье реки Тябжы, северо-западная сторона озера Воже

КВАДРАТ 37VDH4

ВОЛОГОДСКАЯ И АРХАНГЕЛЬСКАЯ ОБЛАСТИ

О.В. Марамзин

СРОКИ РАБОТ

2012 г.

РАЗМЕР ОБСЛЕДОВАННОЙ ТЕРРИТОРИИ

15 км (зелёным обозначен маршрут, красным — территория возможного гнездования пары скоп)

БИОТОПЫ

Побережье оз. Воже — ивняки с включениями ольхи, берёзы, ели; тростниковые заросли различной плотности (5–20 шт./м^2).

СОСТАВ ВИДОВ, СТАТУС И ЧИСЛЕННОСТЬ ПТИЦ В КВАДРАТЕ

№ вида	Русское название вида	Латинское название вида	Статус (аббревиатура)		Число условно гнездящихся пар на обследованной территории	Оценка численности в квадрате (число условно гн. пар)
28	Кряква	*Anas platyrhynchos*	C	12	1–10	
29	Чирок-свистунок	*Anas crecca*	C	12	1–10	
31	Свиязь	*Anas Penelope*	C	12	1–10	
47	Скопа	*Pandion haliaetus*	B	4	1–10	
93	Чибис	*Vanellus vanellus*	C	12	1–10	
117	Вальдшнеп	*Scolopax rusticola*	B	4	11–100	
196	Белая трясогузка	*Motacilla alba*	C	12	1–10	
233	Пеночка-теньковка	*Phylloscopus collybita*	B	4	1–10	
264	Крязёк, белая лазоревка	*Parus cyanus*	C	12	1–10	

Река Чепца, северная сторона озера Воже

© О.В. Марамзин

КВАДРАТ 37VDJ1

АРХАНГЕЛЬСКАЯ ОБЛАСТЬ

О.С. Козыкина

СРОКИ РАБОТ

2008, 2011 гг.

РАЗМЕР ОБСЛЕДОВАННОЙ ТЕРРИТОРИИ

31,5 км^2

БИОТОПЫ

Эвтрофные лесные озёра с холмистыми берегами, болота, ольшаник, разнотравный сосняк с примесью ели, ельник черничный, сосновый лес, суходольные луга.

СОСТАВ ВИДОВ, СТАТУС И ЧИСЛЕННОСТЬ ПТИЦ В КВАДРАТЕ

№ вида	Русское название вида	Латинское название вида	Статус (аббревиатура)		Число условно гнездящихся пар на обследованной территории	Оценка численности в квадрате (число условно гн. пар)
2	Чернозобая гагара	*Gavia arctica*	B	3	1–10	11–100
24	Лебедь-кликун	*Cygnus cygnus*	B	3	1–10	11–100
49	Чёрный коршун	*Milvus migrans*	A	1	1–10	1–10
76	Рябчик	*Tetrastes bonasia*	C	16	1–10	1001–10000
83	Коростель	*Crex crex*	A	2	1–10	1–10
136	Сизая чайка	*Larus canus*	B	3	1–10	101–1000
174	Желна	*Dryocopus martius*	B	9	1–10	11–100
180	Береговушка	*Riparia riparia*	C	13	1–10	11–100
181	Деревенская ласточка	*Hirundo rustica*	C	16	1–10	11–100
237	Желтоголовый королёк	*Regulus regulus*	B	3	1–10	11–100

КВАДРАТ 37VDJ2

АРХАНГЕЛЬСКАЯ ОБЛАСТЬ

О.С. Козыкина

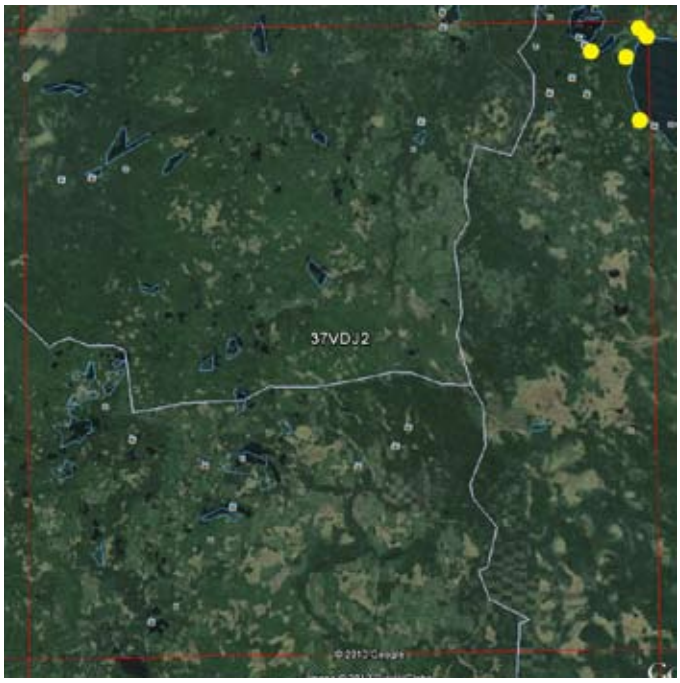

СРОКИ РАБОТ

2006–2012 гг.

РАЗМЕР ОБСЛЕДОВАННОЙ ТЕРРИТОРИИ

2 км^2

БИОТОПЫ

Лесные озёра, болота, ельник черничный, деревня.

СОСТАВ ВИДОВ, СТАТУС И ЧИСЛЕННОСТЬ ПТИЦ В КВАДРАТЕ

№ вида	Русское название вида	Латинское название вида	Статус (аббревиатура)		Число условно гнездящихся пар на обследованной территории	Оценка численности в квадрате (число условно гн. пар)
2	Чернозобая гагара	*Gavia arctica*	B	3	3	
7	Большая поганка, чомга	*Podiceps cristatus*	B	5	3	
10	Большая выпь	*Botaurus stellaris*	A	2	2	
28	Кряква	*Anas platyrhynchos*	C	12	5–6	
38	Хохлатая чернеть	*Aythya fuligula*	B	3	2	
46	Большой крохаль	*Mergus merganser*	C	12	4	
47	Скопа	*Pandion haliaetus*	C	11	1	
128	Малая чайка	*Larus minutus*	C	12	1	
129	Озёрная чайка	*Larus ridibundus*	C	13	4	
136	Сизая чайка	*Larus canus*	B	5, 7	9	
148	Сизый голубь	*Columba livia*	A	1	2	
180	Береговушка	*Riparia riparia*	C	13	18	
181	Деревенская ласточка	*Hirundo rustica*	C	13	2	
182	Воронок	*Delichon urbica*	C	13	1–2	
196	Белая трясогузка	*Motacilla alba*	C	13	1–2	
202	Скворец	*Sturnus vulgaris*	C	13	1–2	
205	Сорока	*Pica pica*	C	13	1	
207	Галка	*Corvus monedula*	C	13	1	
208	Грач	*Corvus frugilegus*	B	9	1	
209	Серая ворона	*Corvus cornix*	B	9	2	
213	Крапивник	*Troglodytes troglodytes*	A	2	1	
229	Садовая славка	*Sylvia borin*	B	4	1	

232	Пеночка-весничка	*Phylloscopus trochilus*	B	4	1	
244	Обыкн. каменка	*Oenanthe oenanthe*	C	12	1	
245	Обыкн. горихвостка	*Phoenicurus phoenicurus*	B	4	1	
251	Рябинник	*Turdus pilaris*	B	4	2	
279	Чечевица	*Carpodacus erythrinus*	A	2	2	

КВАДРАТ 37VEC3

ИВАНОВСКАЯ И ВЛАДИМИРСКАЯ ОБЛАСТИ

О.А. Зубкова, В.Н. Мельников, Д.Е. Чудненко, В.В. Гриднева, Г.П. Шмелёва, Е.А. Худякова, М.А. Сергеев

СРОКИ РАБОТ

2005–2013 гг.

РАЗМЕР ОБСЛЕДОВАННОЙ ТЕРРИТОРИИ

550 км^2

ОПИСАНИЕ КВАДРАТА

На исследуемой территории располагается крупнейшее озеро Ивановской области — оз. Рубское. Здесь сложился интересный природный комплекс с мозаичным ландшафтом. Озеро окружено смешанными лесами, основной лесообразующей породой является ель европейская. Юго-восточный и юго-западный берега представляют собой верховые болота, поросшие угнетённым сосняком. В окрестностях с. Золотниковская Пустынь близко залегают пески, местами выходя на поверхность, здесь ведётся добыча песка, есть песчаные карьеры. Вследствие добычи торфа в 1 км юго-западнее озера образовались торфяные карьеры, заполненные водой, которые находятся на разных этапах зарастания. Комплекс торфяных карьеров уходит на северо-запад. Западнее оз. Рубского находится оз. Коптевское, также окружённое торфяными карьерами.

Долина реки Нерль в верхнем течении имеет высокие холмистые берега, поросшие хвойными и смешанными лесами. В среднем течении реки лесов меньше, а ближе к устью берега открытые луговые, лесов почти нет.

На юго-западе квадрата, на границе с Владимирской областью, находится Юрьево Ополье. Ополье имеет антропогенное происхождение — результат активного примитивного подсечно-огневого способа ведения сельского хозяйства. Растительность Ополья лесостепного облика, что отличает район от окружающих лесных территорий. Дубовые леса сильно вырублены, а большая часть остепнённых лугов распахана. Сельхозугодья в пределах квадрата в настоящее время в основном не эксплуатируются, заброшены и находятся на разных этапах зарастания. Даже плодородные серые лесные почвы Ополья эксплуатируются крайне мало.

На север от Ополья располагается лесной массив, большей частью состоящий из искусственных одновозрастных 50–60-летних посадок сосны.

СОСТАВ ВИДОВ, СТАТУС И ЧИСЛЕННОСТЬ ПТИЦ В КВАДРАТЕ

№ вида	Русское название вида	Латинское название вида	Статус (аббревиатура)		Число условно гнездящихся пар на обследованной территории	Оценка численности в квадрате (число условно гн. пар)
4	Черношейная поганка	*Podiceps nigricollis*	B	3	1–10	11–100
5	Красношейная поганка	*Podiceps auritus*	B	3	1–10	1–10
7	Большая поганка, чомга	*Podiceps cristatus*	C	12	11–100	11–100
10	Большая выпь	*Botaurus stellaris*	B	4	11–100	101–1000
11	Малая выпь, волчок	*Ixobrychus minutus*	B	4	1–10	1–10
14	Серая цапля	*Ardea cinerea*	C	16	1–10	11–100
15	Белый аист	*Ciconia ciconia*	B	9	1–10	1–10
16	Чёрный аист	*Ciconia nigra*	A	1	1–10	1–10

28	Кряква	*Anas platyrhynchos*	C	15	11–100	101–1000
29	Чирок-свистунок	*Anas crecca*	B	3	11–100	101–1000
31	Свиязь	*Anas penelope*	C	15	1–10	11–100
32	Шилохвость	*Anas acuta*	A	1	1–10	1–10
33	Чирок-трескунок	*Anas querquedula*	B	3	11–100	11–100
34	Широконоска	*Anas clypeata*	C	12	11–100	11–100
36	Красноголовый нырок	*Aythya ferina*	C	12	11–100	101–1000
38	Хохлатая чернеть	*Aythya fuligula*	C	15	11–100	101–1000
41	Гоголь	*Bucephala clangula*	C	12	11–100	101–1000
47	Скопа	*Pandion haliaetus*	A	1	1–10	1–10
48	Осоед	*Pernis apivorus*	B	5	1–10	11–100
49	Чёрный коршун	*Milvus migrans*	B	7	1–10	11–100
50	Полевой лунь	*Circus cyaneus*	C	15	1–10	11–100
51	Степной лунь	*Circus macrourus*	A	1	1–10	1–10
52	Луговой лунь	*Circus pygargus*	C	16	11–100	11–100
53	Болотный лунь	*Circus aeruginosus*	C	14	1–10	11–100
54	Тетеревятник	*Accipiter gentilis*	C	12	1–10	11–100
55	Перепелятник	*Accipiter nisus*	C	14	1–10	11–100
57	Канюк	*Buteo buteo*	C	16	11–100	101–1000
58	Змееяд	*Circaetus gallicus*	A	1	1–10	1–10
59	Орёл-карлик	*Hieraaetus pennatus*	A	1	1–10	1–10
60	Большой подорлик	*Aquila clanga*	B	3	1–10	1–10
61	Малый подорлик	*Aquila pomarina*	B	3	1–10	1–10
68	Сапсан	*Falco peregrinus*	A	1	1–10	1–10
69	Чеглок	*Falco subbuteo*	C	11	1–10	11–100
70	Дербник	*Falco columbarius*	C	16	1–10	1–10
71	Кобчик	*Falco vespertinus*	C	12	1–10	1–10
72	Пустельга	*Falco tinnunculus*	C	16	1–10	11–100
74	Тетерев	*Lyrurus tetrix*	C	12	11–100	101–1000
75	Глухарь	*Tetrao urogallus*	A	1	1–10	11–100
76	Рябчик	*Tetrastes bonasia*	C	15	11–100	101–1000
77	Серая куропатка	*Perdix perdix*	C	12	11–100	101–1000
78	Перепел	*Coturnix coturnix*	B	4	11–100	101–1000
79	Серый журавль	*Grus grus*	C	12	1–10	11–100
80	Водяной пастушок	*Rallus aquaticus*	A	1	1–10	11–100
81	Погоныш	*Porzana porzana*	B	4	11–100	101–1000
83	Коростель	*Crex crex*	C	12	101–1000	1001–10000
84	Камышница	*Gallinula chloropus*	C	12	11–100	101–1000
85	Лысуха	*Fulica atra*	C	12	11–100	101–1000
91	Малый зуёк	*Charadrius dubius*	C	15	1–10	11–100
93	Чибис	*Vanellus vanellus*	C	15	11–100	101–1000
96	Кулик-сорока	*Haematopus ostralegus*	C	12	1–10	1–10
97	Черныш	*Tringa ochropus*	C	15	11–100	101–1000
98	Фифи	*Tringa glareola*	B	5	1–10	11–100
99	Большой улит	*Tringa nebularia*	C	12	11–100	11–100
100	Травник	*Tringa totanus*	B	7	11–100	11–100
102	Поручейник	*Tringa stagnatilis*	A	1	1–10	1–10
103	Перевозчик	*Actitis hypoleucos*	A	12	11–100	101–1000
104	Мородунка	*Xenus cinereus*	B	5	1–10	1–10
106	Турухтан	*Philomachus pugnax*	A	1	1–10	1–10
115	Бекас	*Gallinago gallinago*	B	5	11–100	101–1000
116	Дупель	*Gallinago media*	B	5	1–10	1–10
117	Вальдшнеп	*Scolopax rusticola*	C	12	11–100	101–1000

118	Большой кроншнеп	*Numenius arquata*	C	12	11–100	101–1000
120	Большой веретенник	*Limosa limosa*	C	15	11–100	101–1000
128	Малая чайка	*Larus minutus*	B	3	11–100	11–100
129	Озёрная чайка	*Larus ridibundus*	C	16	11–100	101–1000
131	Серебристая чайка	*Larus argentatus*	B	7	1–10	1–10
136	Сизая чайка	*Larus canus*	C	16	101–1000	101–1000
137	Чёрная крачка	*Chlidonias niger*	B	3	11–100	11–100
138	Белокрылая крачка	*Chlidonias leucopterus*	B	3	1–10	11–100
142	Речная крачка	*Sterna hirundo*	C	15	11–100	101–1000
146	Вяхирь	*Columba palumbus*	B	4	11–100	101–1000
147	Клинтух	*Columba oenas*	B	4	1–10	1–10
148	Сизый голубь (городской)	*Columba livia f. domestica*	C	12	11–100	101–1000
149	Кольчатая горлица	*Streptopelia decaocto*	C	12	1–10	1–10
150	Обыкн. горлица	*Streptopelia turtur*	B	4	1–10	11–100
151	Кукушка	*Cuculus canorus*	B	4	11–100	1001–10000
155	Ушастая сова	*Asio otus*	C	16	11–100	101–1000
156	Болотная сова	*Asio flammeus*	C	12	1–10	11–100
158	Мохноногий сыч	*Aegolius funereus*	A	2	1–10	1–10
160	Воробьиный сыч	*Glaucidium passerinum*	A	2	1–10	1–10
162	Серая неясыть	*Strix aluco*	B	4	1–10	11–100
163	Длиннохвостая неясыть	*Strix uralensis*	B	4	1–10	11–100
165	Козодой	*Caprimulgus europaeus*	B	4	11–100	101–1000
166	Чёрный стриж	*Apus apus*	B	4	101–1000	1001–10000
168	Зимородок	*Alcedo atthis*	A	1	1–10	1–10
169	Золотистая щурка	*Merops apiaster*	A	1	1–10	1–10
170	Удод	*Upupa epops*	B	4	1–10	1–10
171	Вертишейка	*Jynx torquilla*	B	4	1–10	11–100
172	Зелёный дятел	*Picus viridis*	C	12	1–10	11–100
173	Седой дятел	*Picus canus*	A	1	1–10	1–10
174	Желна	*Dryocopus martius*	C	16	11–100	101–1000
175	Большой пёстрый дятел	*Dendrocopos major*	C	16	101–1000	1001–10000
177	Белоспинный дятел	*Dendrocopos leucotos*	B	7	1–10	11–100
178	Малый пёстрый дятел	*Dendrocopos minor*	C	12	11–100	101–1000
179	Трёхпалый дятел	*Picoides tridactylus*	C	16	1–10	11–100
180	Береговушка	*Riparia riparia*	C	16	101–1000	1001–10000
181	Деревенская ласточка	*Hirundo rustica*	C	16	101–1000	1001–10000
182	Воронок	*Delichon urbica*	C	16	11–100	101–1000
185	Лесной жаворонок	*Lullula arborea*	C	15	1–10	11–100
186	Полевой жаворонок	*Alauda arvensis*	B	4	101–1000	1001–10000
191	Лесной конёк	*Anthus trivialis*	C	16	101–1000	1001–10000
192	Луговой конёк	*Anthus pratensis*	A	2	1–10	11–100
194	Жёлтая трясогузка	*Motacilla flava*	C	14	11–100	101–1000
195а	Желтоголовая трясогузка	*Motacilla citreola*	C	14	11–100	101–1000
196	Белая трясогузка	*Motacilla alba*	C	16	101–1000	1001–10000
197	Жулан	*Lanius collurio*	C	16	11–100	101–1000
200	Серый сорокопут	*Lanius excubitor*	C	12	1–10	1–10
201	Иволга	*Oriolus oriolus*	C	12	101–1000	1001–10000
202	Скворец	*Sturnus vulgaris*	C	16	101–1000	1001–10000
204	Сойка	*Garrulus glandarius*	C	12	11–100	101–1000
205	Сорока	*Pica pica*	C	15	101–1000	1001–10000
206	Кедровка	*Nucifraga caryocatactes*	C	12	1–10	11–100
207	Галка	*Corvus monedula*	C	12	101–1000	1001–10000
208	Грач	*Corvus frugilegus*	C	12	101–1000	1001–10000

209	Серая ворона	*Corvus cornix*	C	16	11–100	101–1000
210	Ворон	*Corvus corax*	C	16	11–100	101–1000
211	Свиристель	*Bombycilla garrulus*	A	1	1–10	1–10
213	Крапивник	*Troglodytes troglodytes*	C	11	11–100	101–1000
215	Лесная завирушка	*Prunella modularis*	C	15	11–100	101–1000
216	Речной сверчок	*Locustella fluviatilis*	B	4	11–100	101–1000
217	Обыкн. сверчок	*Locustella naevia*	B	4	1–10	11–100
220	Барсучок	*Acrocephalus schoenobaenus*	B	4	101–1000	1001–10000
221	Садовая камышевка	*Acrocephalus dumetorum*	C	16	101–1000	1001–10000
222	Болотная камышевка	*Acrocephalus palustris*	C	16	101–1000	1001–10000
224	Дроздовидная камышевка	*Acrocephalus arundinaceus*	B	4	11–100	101–1000
225	Зелёная пересмешка	*Hippolais icterina*	C	12	101–1000	1001–10000
226	Северная бормотушка	*Iduna caligata*	B	7	11–100	101–1000
228	Славка-черноголовка	*Sylvia atricapilla*	C	14	101–1000	1001–10000
229	Садовая славка	*Sylvia borin*	C	15	101–1000	1001–10000
230	Серая славка	*Sylvia communis*	C	16	101–1000	1001–10000
231	Славка-завирушка	*Sylvia curruca*	B	4	1–10	11–100
232	Пеночка-весничка	*Phylloscopus trochilus*	C	15	1001–10000	10001–100000
233	Пеночка-теньковка	*Phylloscopus collybita*	C	16	1001–10000	10001–100000
234	Пеночка-трещотка	*Phylloscopus sibilatrix*	C	16	1001–10000	10001–100000
235	Зелёная пеночка	*Phylloscopus trochiloides*	B	4	101–1000	1001–10000
237	Желтоголовый королёк	*Regulus regulus*	B	4	101–1000	1001–10000
238	Мухоловка-пеструшка	*Ficedula hypoleuca*	C	16	101–1000	1001–10000
240	Малая мухоловка	*Ficedula parva*	C	16	11–100	101–1000
241	Серая мухоловка	*Muscicapa striata*	C	16	101–1000	1001–10000
242	Луговой чекан	*Saxicola rubetra*	C	15	1001–10000	10001–100000
244	Обыкн. каменка	*Oenanthe oenanthe*	C	12	11–100	101–1000
245	Обыкн. горихвостка	*Phoenicurus phoenicurus*	C	16	11–100	101–1000
247	Зарянка	*Erithacus rubecula*	C	16	1001–10000	10001–100000
248	Соловей	*Luscinia luscinia*	C	15	101–1000	1001–10000
249	Варакушка	*Luscinia svecica*	B	4	101–1000	1001–10000
251	Рябинник	*Turdus pilaris*	C	16	101–1000	1001–10000
252	Чёрный дрозд	*Turdus merula*	C	16	101–1000	1001–10000
253	Белобровик	*Turdus iliacus*	C	16	101–1000	1001–10000
254	Певчий дрозд	*Turdus philomelos*	C	16	101–1000	1001–10000
255	Деряба	*Turdus viscivorus*	B	7	1–10	11–100
256	Ополовник	*Aegithalos caudatus*	C	12	101–1000	1001–10000
259	Пухляк	*Parus montanus*	C	12	1001–10000	10001–100000
261	Хохлатая синица	*Parus cristatus*	C	12	1–10	11–100
262	Московка	*Parus ater*	C	12	11–100	101–1000
263	Лазоревка	*Parus caeruleus*	C	12	11–100	101–1000
265	Большая синица	*Parus major*	C	16	101–1000	1001–10000
266	Поползень	*Sitta europaea*	C	12	101–1000	1001–10000
267	Пищуха	*Certhia familiaris*	C	16	11–100	101–1000
268	Домовый воробей	*Passer domesticus*	B	7	11–100	101–1000
269	Полевой воробей	*Passer montanus*	C	16	101–1000	1001–10000
270	Зяблик	*Fringilla coelebs*	C	16	1001–10000	10001–100000
271	Вьюрок	*Fringilla montifringilla*	B	4	1–10	1–10
272	Зеленушка	*Chloris chloris*	C	14	101–1000	1001–10000
273	Чиж	*Spinus spinus*	C	12	101–1000	1001–10000
274	Черноголовый щегол	*Carduelis carduelis*	C	12	101–1000	1001–10000
275	Коноплянка	*Acanthis cannabina*	B	4	11–100	101–1000
279	Чечевица	*Carpodacus erythrinus*	C	15	101–1000	1001–10000

282	Клёст-еловик	*Loxia curvirostra*	C	12	101–1000	1001–10000
284	Снегирь	*Pyrrhula pyrrhula*	B	4	101–1000	1001–10000
286	Дубонос	*Coccothraustes coccothraustes*	A	1	1–10	1–10
288	Обыкн. овсянка	*Emberiza citrinella*	C	15	101–1000	1001–10000
289	Камышовая овсянка	*Schoeniclus schoeniclus*	C	12	101–1000	1001–10000

КВАДРАТ 37VED1

ЯРОСЛАВСКАЯ ОБЛАСТЬ

В.А. Симонов, В.П. Синицин

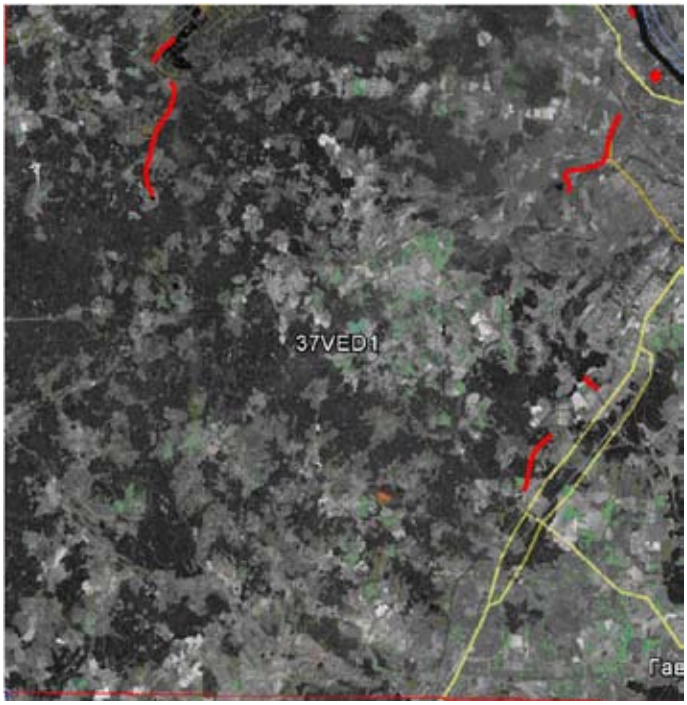

СРОКИ РАБОТ

2008–2013 гг.

РАЗМЕР ОБСЛЕДОВАННОЙ ТЕРРИТОРИИ

2% территории квадрата

БИОТОПЫ

Смешанные леса, пойменные луга, старицы, река, озеро в окружении тростников, верховое болото с озером, обработанные поля, заброшенные поля, затопленные и зарастающие торфяные разработки, старый парк на берегу Волги, деревни, дачи.

СОСТАВ ВИДОВ, СТАТУС И ЧИСЛЕННОСТЬ ПТИЦ В КВАДРАТЕ

№ вида	Русское название вида	Латинское название вида	Статус (аббревиатура)		Число условно гнездящихся пар на обследованной территории	Оценка численности в квадрате (число условно гн. пар)
4	Черношейная поганка	*Podiceps nigricollis*	C	12	1–10	1–10
5	Красношейная поганка	*Podiceps auritus*	C	12	1–10	1–10
7	Большая поганка, чомга	*Podiceps cristatus*	B	9	11–100	11–100
10	Большая выпь	*Botaurus stellaris*	A	2	1–10	11–100
14	Серая цапля	*Ardea cinerea*	C	11	11–100	11–100
28	Кряква	*Anas platyrhynchos*	C	12	11–100	101–1000
29	Чирок-свистунок	*Anas crecca*	B	3	11–100	101–1000
31	Свиязь	*Anas penelope*	B	3	11–100	11–100
32	Шилохвость	*Anas acuta*	B	3	1–10	11–100
33	Чирок-трескунок	*Anas querquedula*	B	5	11–100	101–1000
34	Широконоска	*Anas clypeata*	A	1	11–100	11–100
36	Красноголовый нырок	*Aythya ferina*	A	1	1–10	11–100
38	Хохлатая чернеть	*Aythya fuligula*	B	3	11–100	101–1000
41	Гоголь	*Bucephala clangula*	C	12	11–100	11–100
47	Скопа	*Pandion haliaetus*	B	3, 7	1–10	1–10
48	Осоед	*Pernis apivorus*	C	12	1–10	11–100
49	Чёрный коршун	*Milvus migrans*	A	1	1–10	1–10
50	Полевой лунь	*Circus cyaneus*	A	1	1–10	1–10
53	Болотный лунь	*Circus aeruginosus*	B	5	1–10	11–100
55	Перепелятник	*Accipiter nisus*	A	1	1–10	11–100
57	Канюк	*Buteo buteo*	B	3	1–10	11–100
69	Чеглок	*Falco subbuteo*	B	3, 7	1–10	11–100
70	Дербник	*Falco columbarius*	A	1	1–10	1–10

72	Пустельга	*Falco tinnunculus*	C	16	1–10	11–100
74	Тетерев	*Lyrurus tetrix*	B	5	11–100	101–1000
75	Глухарь	*Tetrao urogallus*	B	5	1–10	101–1000
76	Рябчик	*Tetrastes bonasia*	A	1	1–10	101–1000
77	Серая куропатка	*Perdix perdix*	B	3	11–100	101–1000
78	Перепел	*Coturnix coturnix*	A	2	1–10	11–100
79	Серый журавль	*Grus grus*	B	5	1–10	1–10
83	Коростель	*Crex crex*	B	4	11–100	101–1000
84	Камышница	*Gallinula chloropus*	C	12	1–10	11–100
85	Лысуха	*Fulica atra*	C	12	1–10	11–100
93	Чибис	*Vanellus vanellus*	C	12	11–100	11–100
97	Черныш	*Tringa ochropus*	B	5	1–10	11–100
98	Фифи	*Tringa glareola*	B	3	1–10	11–100
99	Большой улит	*Tringa nebularia*	B	7	1–10	11–100
100	Травник	*Tringa totanus*	B	3, 7	1–10	11–100
102	Поручейник	*Tringa stagnatilis*	B	5	1–10	1–10
103	Перевозчик	*Actitis hypoleucos*	B	7	1–10	11–100
115	Бекас	*Gallinago gallinago*	B	5	11–100	101–1000
117	Вальдшнеп	*Scolopax rusticola*	B	5	11–100	101–1000
118	Большой кроншнеп	*Numenius arquata*	C	12	1–10	11–100
120	Большой веретенник	*Limosa limosa*	B	7	11–100	11–100
128	Малая чайка	*Larus minutus*	C	12	1–10	11–100
129	Озёрная чайка	*Larus ridibundus*	C	12	11–100	101–1000
131	Серебристая чайка	*Larus argentatus*	C	12	1–10	11–100
136	Сизая чайка	*Larus canus*	C	12	11–100	101–1000
137	Чёрная крачка	*Chlidonias niger*	B	3	11–100	11–100
138	Белокрылая крачка	*Chlidonias leucopterus*	A	1	1–10	11–100
142	Речная крачка	*Sterna hirundo*	C	12	11–100	11–100
143	Малая крачка	*Sterna albifrons*	B	3	1–10	1–10
148	Сизый голубь	*Columba livia*	B	5	11–100	101–1000
146	Вяхирь	*Columba palumbus*	B	9	1–10	101–1000
150	Обыкн. горлица	*Streptopelia turtur*	A	2	1–10	11–100
151	Обыкн. кукушка	*Cuculus canorus*	A	2		101–1000
155	Ушастая сова	*Asio otus*	C	12	1–10	11–100
165	Козодой	*Caprimulgus europaeus*	C	15		11–100
166	Чёрный стриж	*Apus apus*	C	16		1001–10000
168	Зимородок	*Alcedo atthis*	C	12	1	1–10
174	Желна	*Dryocopus martius*	C	12		11–100
175	Большой пёстрый дятел	*Dendrocopos major*	C	12	1–10	101–1000
177	Белоспинный дятел	*Dendrocopos leucotos*	A	1	1–10	11–100
178	Малый пёстрый дятел	*Dendrocopos minor*	C	12		11–100
180	Береговушка	*Riparia riparia*	C	13	11–100	101–1000
181	Деревенская ласточка	*Hirundo rustica*	C	12	11–100	101–1000
182	Воронок	*Delichon urbica*	C	16	11–100	101–1000
186	Полевой жаворонок	*Alauda arvensis*	B	5	11–100	101–1000
191	Лесной конёк	*Anthus trivialis*	B	5	11–100	101–1000
194	Жёлтая трясогузка	*Motacilla flava*	C	12	11–100	101–1000
195	Малая желтоголовая трясогузка	*Motacilla werae*	C	12	1–10	11–100
196	Белая трясогузка	*Motacilla alba*	C	12	11–100	101–1000
197	Жулан	*Lanius collurio*	C	12	1–10	101–1000
201	Иволга	*Oriolus oriolus*	B	7	1–10	11–100
202	Скворец	*Sturnus vulgaris*	C	12	11–100	101–1000
204	Сойка	*Garrulus glandarius*	A	1	11–100	101–1000

205	Сорока	*Pica pica*	C	13	11–100	101–1000
206	Кедровка	*Nucifraga caryocatactes*	A	1	1–10	11–100
207	Галка	*Corvus monedula*	B	9	11–100	1001–10000
208	Грач	*Corvus frugilegus*	C	13	11–100	101–1000
209	Серая ворона	*Corvus cornix*	C	13	11–100	1001–10000
210	Ворон	*Corvus corax*	C	12		11–100
213	Крапивник	*Troglodytes troglodytes*	A	1		101–1000
215	Лесная завирушка	*Prunella modularis*	C	12	1–10	101–1000
216	Речной сверчок	*Locustella fluviatilis*	B	4, 7		101–1000
218	Соловьиный сверчок	*Locustella luscinioides*	B	4	1–10	1–10
220	Барсучок	*Acrocephalus schoenobaenus*	B	4		101–1000
221	Садовая камышевка	*Acrocephalus dumetorum*	A	2	1–10	101–1000
222	Болотная камышевка	*Acrocephalus palustris*	C	12	11–100	1001–10000
225	Зелёная пересмешка	*Hippolais icterina*	A	2		101–1000
226	Северная бормотушка	*Iduna caligata*	A	1	1–10	11–100
228	Славка-черноголовка	*Sylvia atricapilla*	C	12		101–1000
229	Садовая славка	*Sylvia borin*	C	12		101–1000
230	Серая славка	*Sylvia communis*	C	12	11–100	1001–10000
231	Славка-завирушка	*Sylvia curruca*	A	2		101–1000
232	Пеночка-весничка	*Phylloscopus trochilus*	B	4, 7	11–100	1001–10000
233	Пеночка-теньковка	*Phylloscopus collybita*	A	2	11–100	1001–10000
234	Пеночка-трещотка	*Phylloscopus sibilatrix*	A	2	1–10	101–1000
235	Зелёная пеночка	*Phylloscopus trochiloides*	A	2	1–10	11–100
237	Желтоголовый королёк	*Regulus regulus*	A	2	1–10	101–1000
240	Малая мухоловка	*Ficedula parva*	C	12		101–1000
241	Серая мухоловка	*Muscicapa striata*	C	12		101–1000
242	Луговой чекан	*Saxicola rubetra*	A	1	11–100	1001–10000
244	Обыкн. каменка	*Oenanthe oenanthe*	A	1	1–10	11–100
245	Обыкн. горихвостка	*Phoenicurus phoenicurus*	C	12		101–1000
247	Зарянка	*Erithacus rubecula*	C	12	11–100	101–1000
248	Соловей	*Luscinia luscinia*	B	4	11–100	101–1000
249	Варакушка	*Luscinia svecica*	C	12		1001–10000
251	Рябинник	*Turdus pilaris*	C	12	11–100	1001–10000
252	Чёрный дрозд	*Turdus merula*	C	12	1–10	11–100
253	Белобровик	*Turdus iliacus*	C	12		101–1000
254	Певчий дрозд	*Turdus philomelos*	C	12		101–1000
256	Ополовник	*Aegithalos caudatus*	A	1	1–10	101–1000
259	Пухляк	*Parus montanus*	C	12		101–1000
263	Лазоревка	*Parus caeruleus*	C	12		101–1000
264	Князёк, белая лазоревка	*Parus cyanus*	C	12		101–1000
265	Большая синица	*Parus major*	C	12	11–100	101–1000
266	Поползень	*Sitta europaea*	B	3	11–100	101–1000
268	Домовый воробей	*Passer domesticus*	A	1	11–100	1001–10000
269	Полевой воробей	*Passer montanus*	A	1	11–100	1001–10000
270	Зяблик	*Fringilla coelebs*	C	12	11–100	1001–10000
272	Зеленушка	*Chloris chloris*	C	12		101–1000
274	Черноголовый щегол	*Carduelis carduelis*	C	12		101–1000
275	Коноплянка	*Acanthis cannabina*	C	12	11–100	101–1000
279	Чечевица	*Carpodacus erythrinus*	C	12		101–1000
284	Снегирь	*Pyrrhula pyrrhula*	C	12		101–1000
286	Дубонос	*Coccothraustes coccothraustes*	C	12		11–100
288	Обыкн. овсянка	*Emberiza citrinella*	C	12	11–100	1001–10000
289	Камышовая овсянка	*Schoeniclus schoeniclus*	C	12	11–100	1001–10000

КВАДРАТ 37VED2

ЯРОСЛАВСКАЯ И ИВАНОВСКАЯ ОБЛАСТИ

В.А. Симонов, С.Л. Елисеев, М.В. Калякин, И.В. Калякина

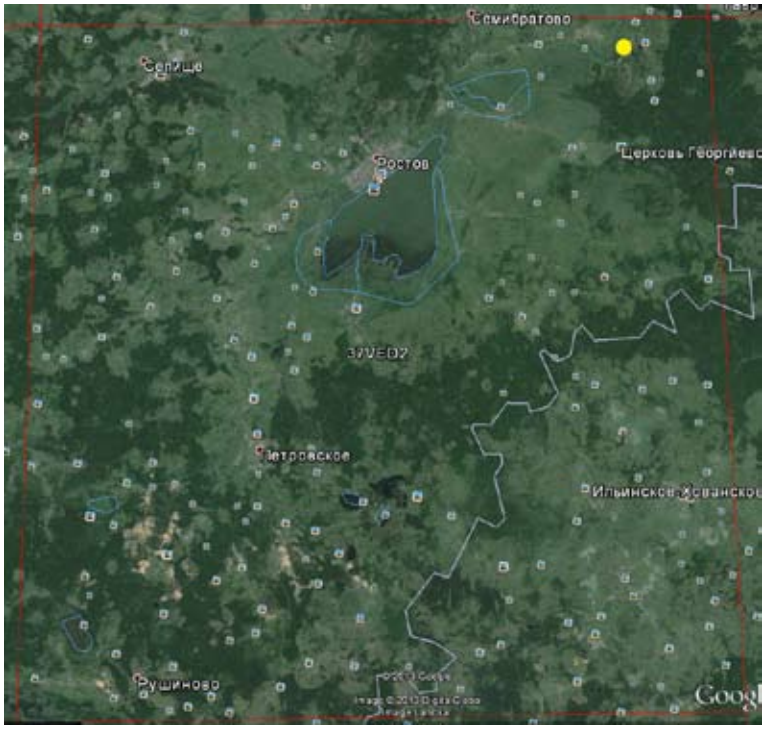

СРОКИ РАБОТ

2005–2013 гг.

РАЗМЕР ОБСЛЕДОВАННОЙ ТЕРРИТОРИИ

2% территории квадрата + 12 км маршрута

БИОТОПЫ

Пойма р. Которосль — заливные луга, рощи, озёра; дорога по границе с Ивановской областью; долина р. Сары.

СОСТАВ ВИДОВ, СТАТУС И ЧИСЛЕННОСТЬ ПТИЦ В КВАДРАТЕ

№ вида	Русское название вида	Латинское название вида	Статус (аббревиатура)		Число условно гнездящихся пар на обследованной территории	Оценка численности в квадрате (число условно гн. пар)
7	Большая поганка, чомга	*Podiceps cristatus*	C	12	11–100	11–100
10	Большая выпь	*Botaurus stellaris*	A	2	1–10	11–100
11	Волчок	*Ixobrychus minutus*	A	2	1–10	11–100
14	Серая цапля	*Ardea cinerea*	C	11	11–100	11–100
28	Кряква	*Anas platyrhynchos*	B	3	11–100	1001–10000
29	Чирок-свистунок	*Anas crecca*	B	3	11–100	101–1000
30	Серая утка	*Anas strepera*	A	1	1–10	11–100
31	Свиязь	*Anas penelope*	B	3	11–100	11–100
32	Шилохвость	*Anas acuta*	B	3	11–100	11–100
33	Чирок-трескунок	*Anas querquedula*	B	5	11–100	101–1000
34	Широконоска	*Anas clypeata*	B	5	11–100	101–1000
38	Хохлатая чернеть	*Aythya fuligula*	A	1	1–10	11–100
41	Гоголь	*Bucephala clangula*	B	3	1–10	11–100
48	Осоед	*Pernis apivorus*	C	12	1–10	1–10
49	Чёрный коршун	*Milvus migrans*	A	1	1–10	11–100
52	Луговой лунь	*Circus pygargus*	A	1	1–10	1–10
53	Болотный лунь	*Circus aeruginosus*	A	1	1–10	11–100
55	Перепелятник	*Accipiter nisus*	A	1	1–10	11–100
57	Канюк	*Buteo buteo*	A	1	11–100	11–100
74	Тетерев	*Lyrurus tetrix*	B	5	1–10	101–1000
77	Серая куропатка	*Perdix perdix*	A	1	1–10	101–1000

79	Серый журавль	*Grus grus*	A	2	1–10	1–10
81	Погоныш	*Porzana porzana*	A	2	1–10	11–100
82	Малый погоныш	*Porzana parva*	B	3	1–10	1–10
83	Коростель	*Crex crex*	A	2	11–100	101–1000
84	Камышница	*Gallinula chloropus*	A	1	1–10	101–1000
85	Лысуха	*Fulica atra*	C	12, 15	1–10	11–100
93	Чибис	*Vanellus vanellus*	B	5	11–100	11–100
97	Черныш	*Tringa ochropus*	B	3	11–100	101–1000
98	Фифи	*Tringa glareola*	B	3	11–100	101–1000
99	Большой улит	*Tringa nebularia*	B	5	1–10	11–100
100	Травник	*Tringa totanus*	B	7	1–10	11–100
102	Поручейник	*Tringa stagnatilis*	B	5	1–10	11–100
103	Перевозчик	*Actitis hypoleucos*	A	1	1–10	11–100
104	Мородунка	*Xenus cinereus*	B	4	1–10	11–100
115	Бекас	*Gallinago gallinago*	B	5	1–10	101–1000
116	Дупель	*Gallinago media*	B	5	1–10	11–100
118	Большой кроншнеп	*Numenius arquata*	B	5	1–10	11–100
120	Большой веретенник	*Limosa limosa*	B	5	1–10	11–100
128	Малая чайка	*Larus minutus*	C	13	11–100	11–100
129	Озёрная чайка	*Larus ridibundus*	C	12	11–100	1001–10000
136	Сизая чайка	*Larus canus*	C	13	11–100	101–1000
137	Чёрная крачка	*Chlidonias niger*	C	11, 14	11–100	101–1000
138	Белокрылая крачка	*Chlidonias leucopterus*	C	11	11–100	101–1000
142	Речная крачка	*Sterna hirundo*	A	1	11–100	101–1000
146	Вяхирь	*Columba palumbus*	A	1	1–10	101–1000
148	Сизый голубь	*Columba livia*	A	1	11–100	1001–10000
150	Обыкн. горлица	*Streptopelia turtur*	A	1	1–10	11–100
151	Кукушка	*Cuculus canorus*	A	2	1–10	101–1000
166	Чёрный стриж	*Apus apus*	A	1	11–100	1001–10000
170	Удод	*Upupa epops*	A	1	1–10	1–10
171	Вертишейка	*Jynx torquilla*	A	2	1–10	11–100
175	Большой пёстрый дятел	*Dendrocopos major*	C	12	1–10	101–1000
178	Малый пёстрый дятел	*Dendrocopos minor*	B	3	1–10	11–100
180	Береговушка	*Riparia riparia*	A	1	10	11–100
181	Деревенская ласточка	*Hirundo rustica*	A	1	1–10	
182	Воронок	*Delichon urbica*	A	1	1–10	
186	Полевой жаворонок	*Alauda arvensis*	A	2	11–100	101–1000
191	Лесной конёк	*Anthus trivialis*	C	12	11–100	1001–10000
192	Луговой конёк	*Anthus pratensis*	B	3,5	11–100	101–1000
194	Жёлтая трясогузка	*Motacilla flava*	C	14	1–10	1001–10000
195	Малая желтоголовая трясогузка	*Motacilla werae*	A	1	1–10	101–1000
196	Белая трясогузка	*Motacilla alba*	A	1	1–10	101–1000
196	Белая трясогузка	*Motacilla alba*	C	14	1–10	11–100
201	Иволга	*Oriolus oriolus*	A	2	1–10	101–1000
202	Скворец	*Sturnus vulgaris*	C	13	11–100	101–1000
204	Сойка	*Garrulus glandarius*	A	1	1–10	101–1000
205	Сорока	*Pica pica*	B	3	1–10	101–1000
207	Галка	*Corvus monedula*	B	9	11–100	101–1000
208	Грач	*Corvus frugilegus*	C	11	11–100	101–1000
209	Серая ворона	*Corvus cornix*	B	3	11–100	101–1000
210	Ворон	*Corvus corax*	C	12	1–10	11–100
216	Речной сверчок	*Locustella fluviatilis*	A	2	1–10	11–100
218	Соловьиный сверчок	*Locustella luscinioides*	B	4	1–10	11–100

220	Барсучок	*Acrocephalus schoenobaenus*	A	2	11–100	1001–10000
222	Болотная камышевка	*Acrocephalus palustris*	A	2	1–10	
224	Дроздовидная камышевка	*Acrocephalus arundinaceus*	A	2	1–10	11–100
225	Зелёная пересмешка	*Hippolais icterina*	A	2	1–10	11–100
228	Славка-черноголовка	*Sylvia atricapilla*	A	2	1–10	101–1000
229	Садовая славка	*Sylvia borin*	A	2	1–10	11–100
230	Серая славка	*Sylvia communis*	A	2	1–10	11–100
232	Пеночка-весничка	*Phylloscopus trochilus*	A	2	1–10	11–100
234	Пеночка-трещотка	*Phylloscopus sibilatrix*	A	2	1–10	101–1000
238	Мухоловка-пеструшка	*Ficedula hypoleuca*	A	2	1–10	101–1000
241	Серая мухоловка	*Muscicapa striata*	C	12	1–10	101–1000
242	Луговой чекан	*Saxicola rubetra*	A	2	11–100	101–1000
248	Соловей	*Luscinia luscinia*	B	7	1–10	101–1000
249	Варакушка	*Luscinia svecica*	A	2	1–10	1001–10000
251	Рябинник	*Turdus pilaris*	B	5	11–100	1001–10000
254	Певчий дрозд	*Turdus philomelos*	A	2	1–10	101–1000
257	Ремез	*Remiz pendulinus*	C	12	1–10	11–100
259	Пухляк	*Parus montanus*	A	2	1–10	101–1000
264	Крязёк, белая лазоревка	*Parus cyanus*	A	1	1–10	11–100
265	Большая синица	*Parus major*	C	12	1–10	1001–10000
269	Полевой воробей	*Passer montanus*	A	1	1–10	11–100
270	Зяблик	*Fringilla coelebs*	C	12	11–100	1001–10000
272	Зеленушка	*Chloris chloris*	A	2	1–10	101–1000
275	Коноплянка	*Acanthis cannabina*	A	1	1–10	11–100
279	Чечевица	*Carpodacus erythrinus*	A	2	1–10	11–100
284	Обыкн. снегирь	*Pyrrhula pyrrhula*	A	1	1–10	11–100
288	Обыкн. овсянка	*Emberiza citrinella*	A	2	1–10	
289	Камышовая овсянка	*Schoeniclus schoeniclus*	B	4, 7	11–100	1001–10000

КВАДРАТ 37VED3

ЯРОСЛАВСКАЯ ОБЛАСТЬ

В.А. Симонов, В.В. Дащенок

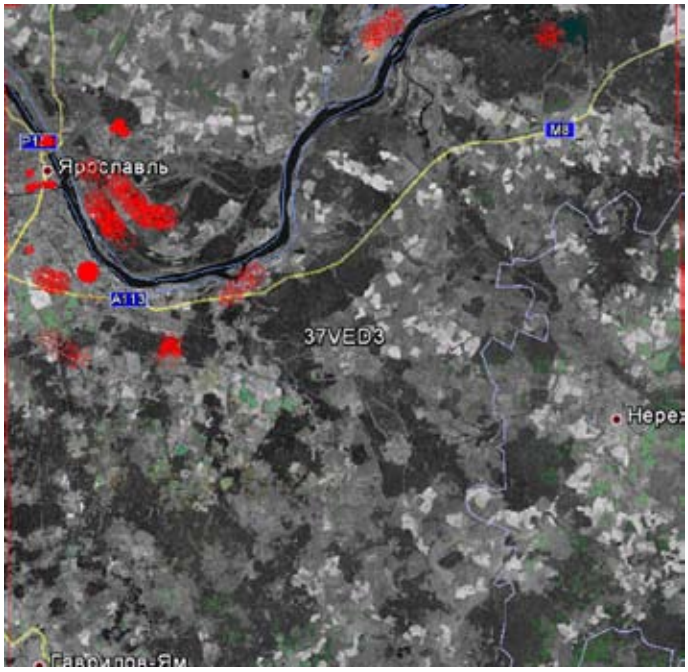

СРОКИ РАБОТ

2005–2013 гг.

РАЗМЕР ОБСЛЕДОВАННОЙ ТЕРРИТОРИИ

7,5 км^2 и 17 км маршрута

БИОТОПЫ

В г. Ярославле наблюдения вели на участке жилой застройки, с одной стороны ограниченном рекой Волгой, с другой стороны — неблагоустроенной парковой зоной. Участок граничит также с болотом, окружённым отмирающими деревьями, где много сухостоя тополей, берёз, сильно захламлено. Вокруг болота камыш, рогоз, топко, подход сильно затруднён. На территории парковой зоны есть пруд размером примерно 200 на 70 м. В парке растут в основном высокие берёзы с берёзовой порослью. Есть также большое поле примерно 150 на 500 м, заросшее высокой травой, на которой встречается отдельная кустарниковая растительность.

Вакаревский Бор — пойменные луга, сосновый бор с примесью широколиственных пород, вейниковая пустошь.

Окр. а/п Туношна — антропогенный ландшафт, пойменные волжские луга.

Окр. села Лучинское — необработанные поля.

Верхний остров Волги — луга, дубрава, много людей.

Нижний посёлок — зарастающие тростником торфяные карьеры, заболоченные березняки.

Телищевские навозные отстойники.

Озеро Чистое — мелководное озеро, вокруг дубово-сосновые леса.

Окр. Красного Профинтерна — заливные луга (по дороге).

СОСТАВ ВИДОВ, СТАТУС И ЧИСЛЕННОСТЬ ПТИЦ В КВАДРАТЕ

№ вида	Русское название вида	Латинское название вида	Статус (аббревиатура)		Число условно гнездящихся пар на обследованной территории	Оценка численности в квадрате (число условно гн. пар)
4	Черношейная поганка	*Podiceps nigricollis*	C	12	1–10	1–10
7	Большая поганка, чомга	*Podiceps cristatus*	C	12	11–100	11–100
10	Большая выпь	*Botaurus stellaris*	B	5	11–100	11–100
14	Серая цапля	*Ardea cinerea*	C	12	1–10	11–100
15	Белый аист	*Ciconia ciconia*	C	12	1–10	1–10
28	Кряква	*Anas platyrhynchos*	C	12, 16	11–100	101–1000
29	Чирок-свистунок	*Anas crecca*	B	3	11–100	101–1000
31	Свиязь	*Anas penelope*	C	12	1–10	11–100
32	Шилохвость	*Anas acuta*	B	3	1–10	11–100
33	Чирок-трескунок	*Anas querquedula*	C	12	11–100	11–100
34	Широконоска	*Anas clypeata*	C	12	1–10	11–100
36	Красноголовый нырок	*Aythya ferina*	C	12	1–10	11–100

38	Хохлатая чернеть	*Aythya fuligula*	B	3, 5	1–10	11–100
41	Гоголь	*Bucephala clangula*	B	3	1–10	11–100
48	Осоед	*Pernis apivorus*	B	3	1–10	1–10
49	Чёрный коршун	*Milvus migrans*	C	13	1–10	1–10
50	Полевой лунь	*Circus cyaneus*	A	1	1–10	1–10
52	Луговой лунь	*Circus pygargus*	C	12	1–10	1–10
53	Болотный лунь	*Circus aeruginosus*	B	5	11–100	11–100
54	Тетеревятник	*Accipiter gentilis*	C	16	1–10	1–10
55	Перепелятник	*Accipiter nisus*	A	1	11–100	11–100
57	Канюк	*Buteo buteo*	A	1	1–10	11–100
69	Чеглок	*Falco subbuteo*	C	12, 13	1–10	11–100
70	Дербник	*Falco columbarius*	B	5	1–10	1–10
71	Кобчик	*Falco vespertinus*	C	13	1–10	1–10
72	Пустельга	*Falco tinnunculus*	C	11	1–10	1–10
74	Тетерев	*Lyrurus tetrix*	B	5	1–10	101–1000
76	Рябчик	*Tetrastes bonasia*	A	1	1–10	101–1000
77	Серая куропатка	*Perdix perdix*	C	12	1–10	11–100
78	Перепел	*Coturnix coturnix*	A	2	1–10	11–100
81	Погоныш	*Porzana porzana*	A	2	1–10	1–10
83	Коростель	*Crex crex*	B	4	1–10	101–1000
84	Камышница	*Gallinula chloropus*	C	12	1–10	11–100
85	Лысуха	*Fulica atra*	C	12	1–10	11–100
91	Малый зуёк	*Charadrius dubius*	C	12	1–10	11–100
93	Чибис	*Vanellus vanellus*	C	12, 13	11–100	101–1000
96	Кулик-сорока	*Haematopus ostralegus*	B	3	1–10	1–10
97	Черныш	*Tringa ochropus*	C	15	1–10	11–100
98	Фифи	*Tringa glareola*	C	12	11–100	101–1000
99	Большой улит	*Tringa nebularia*	B	3	11–100	11–100
100	Травник	*Tringa totanus*	B	5	11–100	11–100
102	Поручейник	*Tringa stagnatilis*	B	7, 9	11–100	11–100
103	Перевозчик	*Actitis hypoleucos*	B	7	1–10	11–100
104	Мородунка	*Xenus cinereus*	C	10	1–10	11–100
115	Бекас	*Gallinago gallinago*	B	5	11–100	101–1000
117	Вальдшнеп	*Scolopax rusticola*	B	5	1–10	101–1000
118	Большой кроншнеп	*Numenius arquata*	B	5	1–10	1–10
120	Большой веретенник	*Limosa limosa*	B	5	11–100	11–100
128	Малая чайка	*Larus minutus*	A	1	1–10	11–100
129	Озёрная чайка	*Larus ridibundus*	C	12, 16	300–400	1001–10000
131	Серебристая чайка	*Larus argentatus*	A	1	1–10	1–10
136	Сизая чайка	*Larus canus*	C	11, 12, 16	11–100	1001–10000
137	Чёрная крачка	*Chlidonias niger*	C	11, 14	11–100	101–1000
138	Белокрылая крачка	*Chlidonias leucopterus*	C	12	11–100	11–100
142	Речная крачка	*Sterna hirundo*	C	12, 14	1–10	101–1000
143	Малая крачка	*Sterna albifrons*	B	3	11–100	11–100
146	Вяхирь	*Columba palumbus*	A	1	11–100	11–100
148	Сизый голубь	*Columba livia*	C	12, 16	101–1000	1001–10000
149	Кольчатая горлица	*Streptopelia decaocto*	A	2	1–10	1–10
150	Обыкн. горлица	*Streptopelia turtur*	A	1	1–10	11–100
151	Кукушка	*Cuculus canorus*	C	12	1–10	101–1000
155	Ушастая сова	*Asio otus*	C	12	1–10	11–100
156	Болотная сова	*Asio flammeus*	C	12	1–10	1–10
165	Козодой	*Caprimulgus europaeus*	A	2	1–10	11–100
166	Чёрный стриж	*Apus apus*	C	13, 16	101–1000	1001–10000

170	Удод	*Upupa epops*	C	11	1–10	1–10
171	Вертишейка	*Jynx torquilla*	C	11	1–10	11–100
174	Желна	*Dryocopus martius*	C	16	1–10	11–100
175	Большой пёстрый дятел	*Dendrocopos major*	C	11, 12, 16	11–100	101–1000
177	Белоспинный дятел	*Dendrocopos leucotos*	C	11	1–10	11–100
178	Малый пёстрый дятел	*Dendrocopos minor*	C	16	1–10	11–100
179	Трёхпалый дятел	*Picoides tridactylus*	A	1	1–10	1–10
180	Береговушка	*Riparia riparia*	C	11	11–100	1001–10000
181	Деревенская ласточка	*Hirundo rustica*	C	16	11–100	101–1000
182	Воронок	*Delichon urbica*	C	16	11–100	101–1000
186	Полевой жаворонок	*Alauda arvensis*	C	10	11–100	1001–10000
191	Лесной конёк	*Anthus trivialis*	C	10	11–100	1001–10000
192	Луговой конёк	*Anthus pratensis*	C	15	1–10	11–100
194	Жёлтая трясогузка	*Motacilla flava*	C	12, 14	11–100	101–1000
195	Малая желтоголовая трясогузка	*Motacilla werae*	C	14	11–100	101–1000
196	Белая трясогузка	*Motacilla alba*	C	12, 14	11–100	1001–10000
197	Жулан	*Lanius collurio*	C	12, 14	11–100	101–1000
201	Иволга	*Oriolus oriolus*	C	12, 16	11–100	101–1000
202	Скворец	*Sturnus vulgaris*	C	12, 16	101–1000	1001–10000
204	Сойка	*Garrulus glandarius*	B	4, 7	1–10	101–1000
205	Сорока	*Pica pica*	C	11, 16	11–100	101–1000
207	Галка	*Corvus monedula*	C	12	101–1000	1001–10000
208	Грач	*Corvus frugilegus*	C	16	101–1000	1001–10000
209	Серая ворона	*Corvus cornix*	C	16	101–1000	1001–10000
210	Ворон	*Corvus corax*	C	11, 12	1–10	11–100
216	Речной сверчок	*Locustella fluviatilis*	B	4, 7	11–100	101–1000
218	Соловьиный сверчок	*Locustella luscinioides*	B	4, 7	1–10	11–100
220	Барсучок	*Acrocephalus schoenobaenus*	C	13	11–100	1001–10000
221	Садовая камышевка	*Acrocephalus dumetorum*	C	16	11–100	1001–10000
222	Болотная камышевка	*Acrocephalus palustris*	C	13	11–100	1001–10000
224	Дроздовидная камышевка	*Acrocephalus arundinaceus*	B	4	11–100	11–100
225	Зелёная пересмешка	*Hippolais icterina*	C	12	11–100	101–1000
226	Северная бормотушка	*Iduna caligata*	C	12, 14	1–10	11–100
228	Славка-черноголовка	*Sylvia atricapilla*	C	12, 15	1–10	100–100
229	Садовая славка	*Sylvia borin*	C	16	1–10	101–1000
230	Серая славка	*Sylvia communis*	C	12, 14	11–100	101–1000
232	Пеночка-весничка	*Phylloscopus trochilus*	C	16	11–100	1001–10000
233	Пеночка-теньковка	*Phylloscopus collybita*	B	4, 7	11–100	1001–10000
234	Пеночка-трещотка	*Phylloscopus sibilatrix*	B	4	11–100	1001–10000
237	Желтоголовый королёк	*Regulus regulus*	A	2	11–100	101–1000
238	Мухоловка-пеструшка	*Ficedula hypoleuca*	C	12, 16	11–100	1001–10000
241	Серая мухоловка	*Muscicapa striata*	C	12, 16	1–10	1001–10000
242	Луговой чекан	*Saxicola rubetra*	C	12, 14	11–100	1001–10000
244	Обыкн. каменка	*Oenanthe oenanthe*	C	11	1–10	101–1000
245	Обыкн. горихвостка	*Phoenicurus phoenicurus*	C	12	1–10	101–1000
247	Зарянка	*Erithacus rubecula*	C	16	11–100	1001–10000
248	Соловей	*Luscinia luscinia*	C	16	11–100	101–1000
249	Варакушка	*Luscinia svecica*	C	12, 14, 16	11–100	101–1000
251	Рябинник	*Turdus pilaris*	C	12, 16	11–100	1001–10000
253	Белобровик	*Turdus iliacus*	C	14, 16	11–100	101–1000
254	Певчий дрозд	*Turdus philomelos*	B	4	11–100	101–1000
255	Деряба	*Turdus viscivorus*	B	3	1–10	11–100
257	Ремез	*Remiz pendulinus*	C	11	1–10	11–100

259	Пухляк	*Parus montanus*	B	4	11–100	101–1000
261	Хохлатая синица	*Parus cristatus*	C	12	1–10	101–1000
262	Московка	*Parus ater*	A	1	11–100	101–1000
263	Лазоревка	*Parus caeruleus*	C	12, 16	1–10	1001–10000
264	Князёк, белая лазоревка	*Parus cyanus*	B	3	11–100	11–100
265	Большая синица	*Parus major*	C	12, 16	11–100	1001–10000
266	Поползень	*Sitta europaea*	C	16	11–100	101–1000
267	Пищуха	*Certhia familiaris*	B	7	11–100	101–1000
268	Домовый воробей	*Passer domesticus*	C	12, 16	101–1000	1001–10000
269	Полевой воробей	*Passer montanus*	C	12, 16	101–1000	1001–10000
270	Зяблик	*Fringilla coelebs*	C	15, 16	101–1000	1001–10000
272	Зеленушка	*Chloris chloris*	A	2	11–100	101–1000
273	Чиж	*Spinus spinus*	C	12	11–100	101–1000
274	Черноголовый щегол	*Carduelis carduelis*	A	2	11–100	101–1000
275	Коноплянка	*Acanthis cannabina*	C	12, 16	1–10	101–1000
279	Чечевица	*Carpodacus erythrinus*	A	2	11–100	101–1000
284	Снегирь	*Pyrrhula pyrrhula*	A	2	1–10	101–1000
286	Дубонос	*Coccothraustes coccothraustes*	A	1	1–10	11–100
288	Обыкн. овсянка	*Emberiza citrinella*	C	12, 14	11–100	1001–10000
289	Камышовая овсянка	*Schoeniclus schoeniclus*	C	13	11–100	1001–10000

КВАДРАТ 37VEE3

ЯРОСЛАВСКАЯ И ВОЛОГОДСКАЯ ОБЛАСТИ

В.А. Симонов, М.В. Калякин, И.В. Калякина

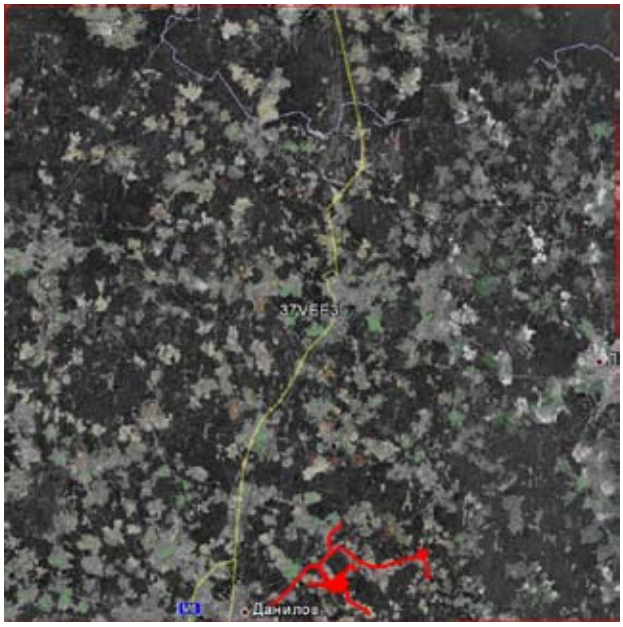

СРОКИ РАБОТ

2008–2013 гг.

РАЗМЕР ОБСЛЕДОВАННОЙ ТЕРРИТОРИИ

2% территории квадрата

БИОТОПЫ

Окрестности дер. Ахматово — смешанные леса с преобладанием хвойных пород, вырубки, зарастающие поля, пустыри вокруг фермы, сухие и увлажнённые луга, поймы малых рек; дорога через Ярославскую область в Вологодскую.

СОСТАВ ВИДОВ, СТАТУС И ЧИСЛЕННОСТЬ ПТИЦ В КВАДРАТЕ

№ вида	Русское название вида	Латинское название вида	Статус (аббревиатура)		Число условно гнездящихся пар на обследованной территории	Оценка численности в квадрате (число условно гн. пар)
14	Серая цапля	*Ardea cinerea*	A	1	1–10	11–100
28	Кряква	*Anas platyrhynchos*	C	12	11–100	101–1000
29	Чирок-свистунок	*Anas crecca*	B	3	1–10	101–1000
48	Осоед	*Pernis apivorus*	B	5	1–10	1–10
49	Чёрный коршун	*Milvus migrans*	B	3	1–10	11–100
50	Полевой лунь	*Circus cyaneus*	A	1	1–10	1–10
52	Луговой лунь	*Circus pygargus*	A	1	1–10	1–10
53	Болотный лунь	*Circus aeruginosus*	A	1	1–10	11–100
54	Тетеревятник	*Accipiter gentilis*	A	1	1–10	11–100
55	Перепелятник	*Accipiter nisus*	A	1	11–100	11–100
57	Канюк	*Buteo buteo*	C	11, 12	1–10	11–100
69	Чеглок	*Falco subbuteo*	C	16	1–10	11–100
70	Дербник	*Falco columbarius*	A	1	1–10	11–100
72	Пустельга	*Falco tinnunculus*	A	1	1–10	11–100
74	Тетерев	*Lyrurus tetrix*	C	15	1–10	101–1000
75	Глухарь	*Tetrao urogallus*	B	4		101–1000
76	Рябчик	*Tetrastes bonasia*	C	15	1–10	1001–10000
78	Перепел	*Coturnix coturnix*	C	12	1–10	11–100
79	Серый журавль	*Grus grus*	B	4	1–10	1–10
83	Коростель	*Crex crex*	B	4	11–100	101–1000
93	Чибис	*Vanellus vanellus*	B	5, 7	1–10	11–100
97	Черныш	*Tringa ochropus*	B	5, 7	1–10	101–1000
98	Фифи	*Tringa glareola*	B	7	1–10	11–100

99	Большой улит	*Tringa nebularia*	A	1	1–10	11–100
103	Перевозчик	*Actitis hypoleucos*	B	7	1–10	101–1000
115	Бекас	*Gallinago gallinago*	B	5	11–100	101–1000
116	Дупель	*Gallinago media*	B	5	11–100	101–1000
117	Вальдшнеп	*Scolopax rusticola*	C	12	11–100	101–1000
118	Большой кроншнеп	*Numenius arquata*	B	4, 5, 7	1–10	11–100
129	Озёрная чайка	*Larus ridibundus*	C	12	1–10	101–1000
136	Сизая чайка	*Larus canus*	C	12	1–10	101–1000
142	Речная крачка	*Sterna hirundo*	A	1	1–10	11–100
146	Вяхирь	*Columba palumbus*	C	11	11–100	101–1000
148	Сизый голубь	*Columba livia*	B	5	1–10	1001–10000
150	Обыкн. горлица	*Streptopelia turtur*	B	5	1–10	101–1000
151	Кукушка	*Cuculus canorus*	C	12	11–100	101–1000
155	Ушастая сова	*Asio otus*	C	12	1–10	11–100
165	Козодой	*Caprimulgus europaeus*	B	4	1–10	101–1000
166	Чёрный стриж	*Apus apus*	C	13	11–100	1001–10000
171	Вертишейка	*Jynx torquilla*	A	2	1–10	101–1000
174	Желна	*Dryocopus martius*	C	11	1–10	101–1000
175	Большой пёстрый дятел	*Dendrocopos major*	C	11, 12	1–10	101–1000
177	Белоспинный дятел	*Dendrocopos leucotos*	A	1	1–10	11–100
178	Малый пёстрый дятел	*Dendrocopos minor*	A	1	1–10	11–100
179	Трёхпалый дятел	*Picoides tridactylus*	B	5	1–10	11–100
180	Береговушка	*Riparia riparia*	C	16	101–1000	1001–10000
181	Деревенская ласточка	*Hirundo rustica*	C	12	11–100	101–1000
182	Воронок	*Delichon urbica*	C	16	1–10	101–1000
186	Полевой жаворонок	*Alauda arvensis*	B	4	11–100	1001–10000
191	Лесной конёк	*Anthus trivialis*	C	4	11–100	1001–10000
194	Жёлтая трясогузка	*Motacilla flava*	C	12	1–10	101–1000
196	Белая трясогузка	*Motacilla alba*	C	12	1–10	101–1000
197	Жулан	*Lanius collurio*	C	12	1–10	101–1000
201	Иволга	*Oriolus oriolus*	C	12	11–100	101–1000
202	Скворец	*Sturnus vulgaris*	C	12	11–100	1001–10000
204	Сойка	*Garrulus glandarius*	A	1	11–100	101–1000
205	Сорока	*Pica pica*	C	12	11–100	101–1000
206	Кедровка	*Nucifraga caryocatactes*	A	1	1–10	11–100
207	Галка	*Corvus monedula*	B	4	11–100	1001–10000
208	Грач	*Corvus frugilegus*	C	11	11–100	1001–10000
209	Серая ворона	*Corvus cornix*	C	13	1–10	101–1000
210	Ворон	*Corvus corax*	C	12	1–10	11–100
213	Крапивник	*Troglodytes troglodytes*	A	2	1–10	101–1000
215	Лесная завирушка	*Prunella modularis*	B	4, 7	1–10	101–1000
216	Речной сверчок	*Locustella fluviatilis*	B	4, 7	11–100	101–1000
217	Обыкн. сверчок	*Locustella naevia*	B	4, 7	1–10	1–10
220	Барсучок	*Acrocephalus schoenobaenus*	C	12	1–10	101–1000
221	Садовая камышевка	*Acrocephalus dumetorum*	C	12	1–10	101–1000
222	Болотная камышевка	*Acrocephalus palustris*	C	12	1–10	1001–10000
225	Зелёная пересмешка	*Hippolais icterina*	B	4	1–10	101–1000
226	Северная бормотушка	*Iduna caligata*	C	12	1–10	11–100
227	Ястребиная славка	*Sylvia nisoria*	A	1	1–10	1–10
228	Славка-черноголовка	*Sylvia atricapilla*	C	12	1–10	101–1000
229	Садовая славка	*Sylvia borin*	A	2	1–10	101–1000
230	Серая славка	*Sylvia communis*	C	12	11–100	1001–10000
232	Пеночка-весничка	*Phylloscopus trochilus*	C	12	11–100	1001–10000

233	Пеночка-теньковка	*Phylloscopus collybita*	B	4	11–100	1001–10000
234	Пеночка-трещотка	*Phylloscopus sibilatrix*	B	4	11–100	1001–10000
235	Зелёная пеночка	*Phylloscopus trochiloides*	B	4	1–10	101–1000
237	Желтоголовый королёк	*Regulus regulus*	C	12	1–10	1001–10000
238	Мухоловка-пеструшка	*Ficedula hypoleuca*	C	12	1–10	1001–10000
240	Малая мухоловка	*Ficedula parva*	B	4,7	1–10	101–1000
241	Серая мухоловка	*Muscicapa striata*	C	12	11–100	1001–10000
242	Луговой чекан	*Saxicola rubetra*	C	12	11–100	1001–10000
243	Черноголовый чекан	*Saxicola torquata*	C	14	1–10	1–10
244	Обыкн. каменка	*Oenanthe oenanthe*	C	12, 14	1–10	101–1000
245	Обыкн. горихвостка	*Phoenicurus phoenicurus*	A	1	1–10	101–1000
246	Горихвостка-чернушка	*Phoenicurus ochruros*	A	1	1–10	1–10
247	Зарянка	*Erithacus rubecula*	C	15	11–100	1001–10000
248	Соловей	*Luscinia luscinia*	C	12	11–100	101–1000
249	Варакушка	*Luscinia svecica*	B	4	11–100	101–1000
251	Рябинник	*Turdus pilaris*	C	11, 12, 13,15	11–100	1001–10000
253	Белобровик	*Turdus iliacus*	C	16	11–100	101–1000
254	Певчий дрозд	*Turdus philomelos*	C	15	11–100	101–1000
255	Деряба	*Turdus viscivorus*	B	4	1–10	11–100
256	Ополовник	*Aegithalos caudatus*	C	12	1–10	101–1000
259	Пухляк	*Parus montanus*	A	2	11–100	1001–10000
261	Хохлатая синица	*Parus cristatus*	A	1	1–10	101–1000
263	Лазоревка	*Parus caeruleus*	A	1	1–10	101–1000
265	Большая синица	*Parus major*	C	12	11–100	1001–10000
266	Поползень	*Sitta europaea*	A	1	1–10	101–1000
267	Пищуха	*Certhia familiaris*	A	1	1–10	101–1000
268	Домовый воробей	*Passer domesticus*	C	12	11–100	1001–10000
269	Полевой воробей	*Passer montanus*	C	12	11–100	1001–10000
270	Зяблик	*Fringilla coelebs*	C	12	11–100	1001–10000
272	Зеленушка	*Chloris chloris*	C	12	11–100	101–1000
274	Черноголовый щегол	*Carduelis carduelis*	C	12	1–10	101–1000
279	Чечевица	*Carpodacus erythrinus*	C	12	11–100	101–1000
284	Снегирь	*Pyrrhula pyrrhula*	A	2	11–100	101–1000
286	Дубонос	*Coccothraustes coccothraustes*	C	12	1–10	11–100
288	Обыкн. овсянка	*Emberiza citrinella*	C	12	11–100	1001–10000
289	Камышовая овсянка	*Schoeniclus schoeniclus*	A	2	11–100	101–1000

КВАДРАТ 37VEE4

ЯРОСЛАВСКАЯ ОБЛАСТЬ

В.А. Симонов, М.В. Калякин, И.В. Калякина

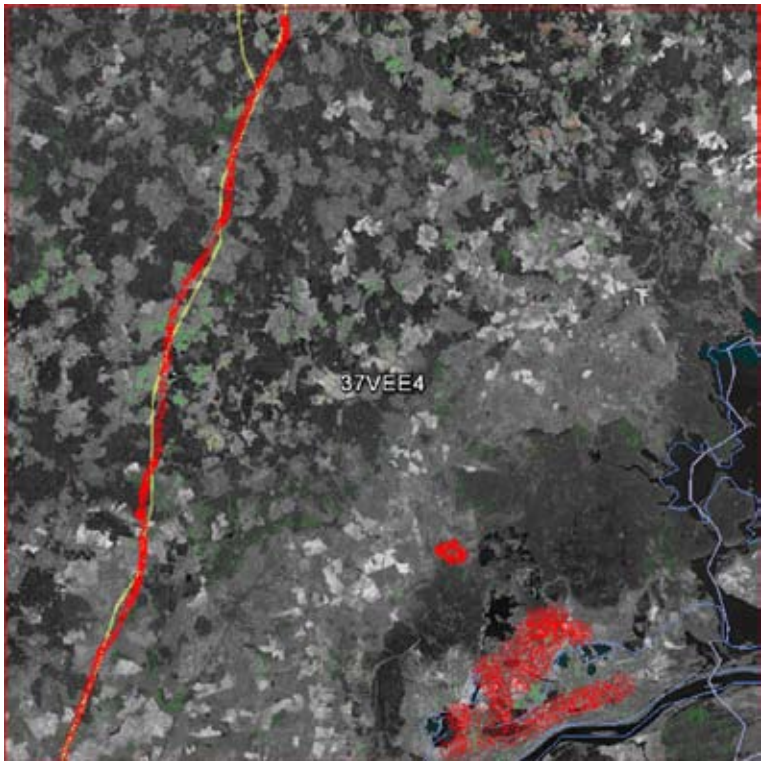

СРОКИ РАБОТ

2005–2013 гг.

РАЗМЕР ОБСЛЕДОВАННОЙ ТЕРРИТОРИИ

3% территории квадрата

БИОТОПЫ

Пойменные луга, залежные поля, мелководные, зарастающие озера, старицы, малые реки, берег Волги, перелески; дорога через Ярославскую область в Вологодскую.

СОСТАВ ВИДОВ, СТАТУС И ЧИСЛЕННОСТЬ ПТИЦ В КВАДРАТЕ

№ вида	Русское название вида	Латинское название вида	Статус (аббревиатура)		Число условно гнездящихся пар на обследованной территории	Оценка численности в квадрате (число условно гн. пар)
4	Черношейная поганка	*Podiceps nigricollis*	C	12	1–10	1–10
7	Большая поганка, чомга	*Podiceps cristatus*	C	12	11–100	101–1000
10	Большая выпь	*Botaurus stellaris*	A	2	1–10	11–100
14	Серая цапля	*Ardea cinerea*	C	11	11–100	11–100
28	Кряква	*Anas platyrhynchos*	C	12	1–10	101–1000
29	Чирок-свистунок	*Anas crecca*	B	3	1–10	11–100
30	Серая утка	*Anas strepera*	B	3	1–10	1–10
31	Свиязь	*Anas penelope*	C	12	11–100	11–100
32	Шилохвость	*Anas acuta*	B	5	11–100	11–100
33	Чирок-трескунок	*Anas querquedula*	B	5	11–100	101–1000
34	Широконоска	*Anas clypeata*	B	5	11–100	11–100
36	Красноголовый нырок	*Aythya ferina*	B	3	11–100	11–100
38	Хохлатая чернеть	*Aythya fuligula*	C	12	1–10	11–100
41	Гоголь	*Bucephala clangula*	B	3	1–10	1–10
48	Осоед	*Pernis apivorus*	A	1	1–10	1–10
49	Чёрный коршун	*Milvus migrans*	A	1	1–10	11–100
50	Полевой лунь	*Circus cyaneus*	A	1	1–10	1–10
52	Луговой лунь	*Circus pygargus*	A	1	1–10	1–10
53	Болотный лунь	*Circus aeruginosus*	B	5	11–100	11–100
55	Перепелятник	*Accipiter nisus*	A	1	1–10	11–100

57	Канюк	*Buteo buteo*	B	3	11–100	11–100
69	Чеглок	*Falco subbuteo*	A	1	1–10	1–10
72	Пустельга	*Falco tinnunculus*	C	13	1–10	11–100
74	Тетерев	*Lyrurus tetrix*	B	5	1–10	101–1000
77	Серая куропатка	*Perdix perdix*	C	12	1–10	11–100
78	Перепел	*Coturnix coturnix*	B	4	1–10	
79	Серый журавль	*Grus grus*	A	1	1–10	1–10
81	Погоныш	*Porzana porzana*	A	2	1–10	11–100
83	Коростель	*Crex crex*	B	4	11–100	101–1000
84	Камышница	*Gallinula chloropus*	B	3	1–10	101–1000
85	Лысуха	*Fulica atra*	C	12	11–100	11–100
93	Чибис	*Vanellus vanellus*	B	5	11–100	11–100
96	Кулик-сорока	*Haematopus ostralegus*	A	1	1–10	1–10
97	Черныш	*Tringa ochropus*	B	5	1–10	11–100
98	Фифи	*Tringa glareola*	A	1	1–10	11–100
99	Большой улит	*Tringa nebularia*	B	3	1–10	11–100
100	Травник	*Tringa totanus*	B	7	1–10	11–100
102	Поручейник	*Tringa stagnatilis*	B	5	11–100	11–100
103	Перевозчик	*Actitis hypoleucos*	B	7	1–10	11–100
104	Мородунка	*Xenus cinereus*	A	1	1–10	1–10
115	Бекас	*Gallinago gallinago*	B	5	11–100	101–1000
116	Дупель	*Gallinago media*	B	5	1–10	11–100
118	Большой кроншнеп	*Numenius arquata*	B	7	1–10	11–100
120	Большой веретенник	*Limosa limosa*	B	7	11–100	11–100
128	Малая чайка	*Larus minutus*	C	12	11–100	101–1000
129	Озёрная чайка	*Larus ridibundus*	C	12	11–100	101–1000
131	Серебристая чайка	*Larus argentatus*	A	1	1–10	1–10
133	Хохотунья	*Larus cachinnans*	A	1	1–10	1–10
136	Сизая чайка	*Larus canus*	C	15	11–100	101–1000
137	Чёрная крачка	*Chlidonias niger*	C	15	11–100	101–1000
138	Белокрылая крачка	*Chlidonias leucopterus*	C	12	11–100	11–100
142	Речная крачка	*Sterna hirundo*	C	12	1–10	11–100
146	Вяхирь	*Columba palumbus*	C	12	11–100	101–1000
148	Сизый голубь	*Columba livia*	A	1	11–100	101–1000
151	Кукушка	*Cuculus canorus*	A	2	11–100	101–1000
156	Болотная сова	*Asio flammeus*	B	3	1–10	1–10
166	Чёрный стриж	*Apus apus*	B	5	11–100	101–1000
171	Вертишейка	*Jynx torquilla*	A	2	1–10	11–100
174	Желна	*Dryocopus martius*	A	2	1–10	11–100
175	Большой пёстрый дятел	*Dendrocopos major*	C	12	10–10	101–1000
177	Белоспинный дятел	*Dendrocopos leucotos*	A	2	1–10	11–100
178	Малый пёстрый дятел	*Dendrocopos minor*	C	12	1–10	11–100
180	Береговушка	*Riparia riparia*	C	13	11–100	101–1000
181	Деревенская ласточка	*Hirundo rustica*	C	12	11–100	101–1000
186	Полевой жаворонок	*Alauda arvensis*	B	5	11–100	101–1000
191	Лесной конёк	*Anthus trivialis*	B	5	11–100	1001–10000
192	Луговой конёк	*Anthus pratensis*	B	5	11–100	101–1000
194	Жёлтая трясогузка	*Motacilla flava*	C	14	11–100	101–1000
195	Малая желтоголовая трясогузка	*Motacilla werae*	C	14	11–100	101–1000
196	Белая трясогузка	*Motacilla alba*	C	12	1–10	101–1000
197	Жулан	*Lanius collurio*	B	3	1–10	101–1000
201	Иволга	*Oriolus oriolus*	A	2	1–10	11–100
202	Скворец	*Sturnus vulgaris*	C	12	11–100	101–1000

204	Сойка	*Garrulus glandarius*	A	2	11–100	101–1000
205	Сорока	*Pica pica*	C	11	11–100	101–1000
207	Галка	*Corvus monedula*	B	3	11–100	101–1000
208	Грач	*Corvus frugilegus*	C	11	11–100	101–1000
209	Серая ворона	*Corvus cornix*	C	11	11–100	101–1000
210	Ворон	*Corvus corax*	B	3	1–10	11–100
216	Речной сверчок	*Locustella fluviatilis*	A	2	1–10	101–1000
220	Барсучок	*Acrocephalus schoenobaenus*	A	2	11–100	1001–10000
221	Садовая камышевка	*Acrocephalus dumetorum*	A	2	1–10	101–1000
222	Болотная камышевка	*Acrocephalus palustris*	A	2	11–100	1001–10000
223а	Индийская камышевка	*Acrocephalus agricola*	A	1	1	1–10
224	Дроздовидная камышевка	*Acrocephalus arundinaceus*	A	2	1–10	11–100
225	Зелёная пересмешка	*Hippolais icterina*	A	2	1–10	101–1000
226	Северная бормотушка	*Iduna caligata*	A	2	1–10	11–100
230	Серая славка	*Sylvia communis*	B	5	11–100	101–1000
232	Пеночка-весничка	*Phylloscopus trochilus*	A	2	11–100	1001–10000
233	Пеночка-теньковка	*Phylloscopus collybita*	A	2	11–100	1001–10000
242	Луговой чекан	*Saxicola rubetra*	C	12	11–100	1001–10000
244	Обыкн. каменка	*Oenanthe oenanthe*	A	1	1–10	11–100
247	Зарянка	*Erithacus rubecula*	A	2	11–100	101–1000
248	Соловей	*Luscinia luscinia*	B	7	11–100	101–1000
249	Варакушка	*Luscinia svecica*	C	12	11–100	1001–10000
251	Рябинник	*Turdus pilaris*	C	12	11–100	1001–10000
259	Пухляк	*Parus montanus*	A	2	11–100	101–1000
265	Большая синица	*Parus major*	A	2	11–100	101–1000
268	Домовый воробей	*Passer domesticus*	A	1	11–100	101–1000
269	Полевой воробей	*Passer montanus*	A	1	11–100	101–1000
270	Зяблик	*Fringilla coelebs*	C	12	11–100	1001–10000
272	Зеленушка	*Chloris chloris*	C	12	1–10	101–1000
273	Чиж	*Spinus spinus*	A	2	1–10	101–1000
274	Черноголовый щегол	*Carduelis carduelis*	C	12	1–10	101–1000
275	Коноплянка	*Acanthis cannabina*	C	12	11–100	101–1000
279	Чечевица	*Carpodacus erythrinus*	A	2	11–100	101–1000
288	Обыкн. овсянка	*Emberiza citrinella*	B	4	11–100	1001–10000
289	Камышовая овсянка	*Schoeniclus schoeniclus*	B	3, 5	11–100	1001–10000

КВАДРАТЫ 37VEH2

ВОЛОГОДСКАЯ ОБЛАСТЬ

Я.И. Киевский

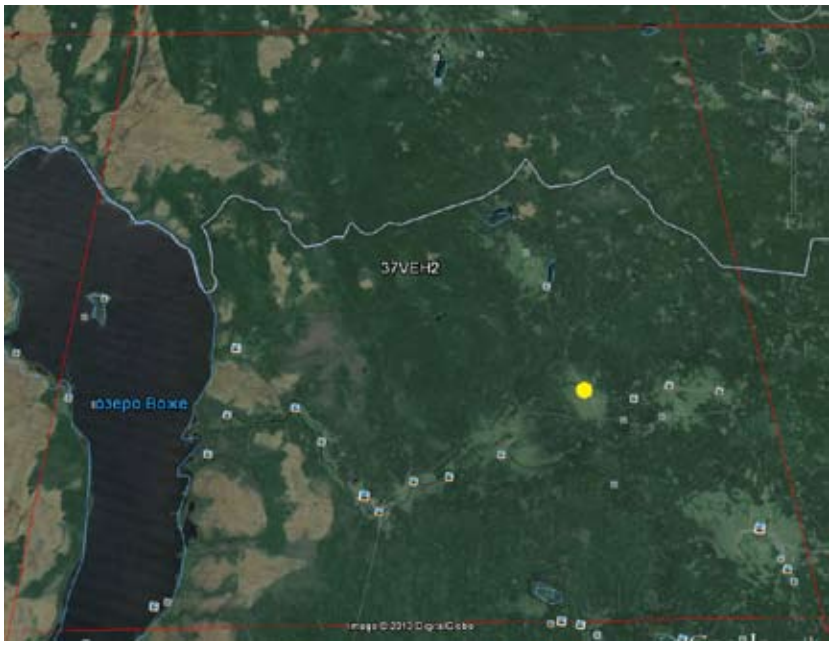

СРОКИ РАБОТ

2012–2013 гг.

РАЗМЕР ОБСЛЕДОВАННОЙ ТЕРРИТОРИИ

80 км^2

БИОТОПЫ

Обследован участок размером примерно 10 × 8 км в окрестностях деревни Огибалово Вожегодского района Вологодской области. Основные местообитания птиц на этой территории следующие.

1) Смешанные леса из ели, сосны, берёзы и осины с участками березняка и ельника.

2) Открытые пространства — поля, залежи (зарастающие поля) с перелесками.

3) Озёра и реки. Берега озёр окружены ивняками, болотами или смешанным лесом.

4) Сфагновые болота, находящиеся в основном рядом с лесными озёрами.

5) Деревни.

СОСТАВ ВИДОВ, СТАТУС И ЧИСЛЕННОСТЬ ПТИЦ В КВАДРАТЕ

№ вида	Русское название вида	Латинское название вида	Статус (аббревиатура)		Число условно гнездящихся пар на обследованной территории	Оценка численности в квадрате (число условно гн. пар)
28	Кряква	*Anas platyrhynchos*	B	3	10–100	
41	Гоголь	*Bucephala clangula*	B	3	10–100	
49	Чёрный коршун	*Milvus migrans*	B	3	1–10	
52	Луговой лунь	*Circus pygargus*	A	1	1–10	
54	Тетеревятник	*Accipiter gentilis*	A	1	1–10	
57	Канюк	*Buteo buteo*	A	1	1–10	
74	Тетерев	*Lyrurus tetrix*	B	4	10–100	
75	Глухарь	*Tetrao urogallus*	B	4	1–10	
76	Рябчик	*Tetrastes bonasia*	B	4	10–100	
79	Серый журавль	*Grus grus*	A	1	1–10	
93	Чибис	*Vanellus vanellus*	B	4	10–100	
97	Черныш	*Tringa ochropus*	B	4	10–100	
103	Перевозчик	*Actitis hypoleucos*	B	4	10–100	
115	Бекас	*Gallinago gallinago*	B	4	10–100	
116	Дупель	*Gallinago media*	A	1	10–100	
117	Вальдшнеп	*Scolopax rusticola*	B	4	10–100	
118	Большой кроншнеп	*Numenius arquata*	B	4	1–10	
120	Большой веретенник	*Limosa limosa*	B	4	1–10	
129	Озёрная чайка	*Larus ridibundus*	A	1	10–100	
131	Серебристая чайка	*Larus argentatus*	A	1	10–100	
146	Вяхирь	*Columba palumbus*	B	3	10–100	

151	Кукушка	*Cuculus canorus*	B	4	10–100	
156	Болотная сова	*Asio flammeus*	A	1	1–10	
175	Большой пёстрый дятел	*Dendrocopos major*	B	4	10–100	
181	Деревенская ласточка	*Hirundo rustica*	B	9	10–100	
191	Лесной конёк	*Anthus trivialis*	B	4	10–100	
196	Белая трясогузка	*Motacilla alba*	B	4	100–300	
202	Скворец	*Sturnus vulgaris*	B	4	10–100	
203	Кукша	*Perisoreus infaustus*	A	2	1–10	
204	Сойка	*Garrulus glandarius*	A	2	10–100	
205	Сорока	*Pica pica*	C	11	10–100	
207	Галка	*Corvus monedula*	A	1	10–100	
208	Грач	*Corvus frugilegus*	C	11	10–100	
209	Серая ворона	*Corvus cornix*	C	11	10–100	
210	Ворон	*Corvus corax*	C	12	1–10	
233	Пеночка-теньковка	*Phylloscopus collybita*	B	4	10–100	
234	Пеночка-трещотка	*Phylloscopus sibilatrix*	B	4	10–100	
242	Луговой чекан	*Saxicola rubetra*	B	3	10–100	
244	Обыкн. каменка	*Oenanthe oenanthe*	B	3	10–100	
247	Зарянка	*Erithacus rubecula*	B	4	100–200	
248	Соловей	*Luscinia luscinia*	B	4	10–100	
251	Рябинник	*Turdus pilaris*	B	4	100–200	
252	Чёрный дрозд	*Turdus merula*	B	9	100–200	
254	Певчий дрозд	*Turdus philomelos*	B	4	100–200	
265	Большая синица	*Parus major*	B	4	100–200	
266	Поползень	*Sitta europaea*	B	4	100–200	
268	Домовый воробей	*Passer domesticus*	B	4	100–200	
269	Полевой воробей	*Passer montanus*	A	1	100–200	
270	Зяблик	*Fringilla coelebs*	B	4	101–1000	
271	Вьюрок	*Fringilla montifringilla*	B	4	10–100	
272	Зеленушка	*Chloris chloris*	B	4	10–100	
273	Чиж	*Spinus spinus*	B	3	10–100	
274	Черноголовый щегол	*Carduelis carduelis*	B	3	10–100	
288	Обыкн. овсянка	*Emberiza citrinella*	B	4	10–100	

КВАДРАТ 37VEH2

ВОЛОГОДСКАЯ ОБЛАСТЬ

О.В. Марамзин

СРОКИ РАБОТ

2013 г.

РАЗМЕР ОБСЛЕДОВАННОЙ ТЕРРИТОРИИ

1,2 км^2

БИОТОПЫ

Побережье оз. Воже — ивняки с включениями ольхи и берёзы; тростниковые заросли различной плотности (5–20 шт./м^2). Высокотравные луга.

СОСТАВ ВИДОВ, СТАТУС И ЧИСЛЕННОСТЬ ПТИЦ В КВАДРАТЕ

№ вида	Русское название вида	Латинское название вида	Статус (аббревиатура)		Число условно гнездящихся пар на обследованной территории	Оценка численности в квадрате (число условно гн. пар)
28	Кряква	*Anas platyrhynchos*	C	12	1–10	
31	Свиязь	*Anas penelope*	C	12	1–10	
81	Погоныш	*Porzana porzana*	A	2	1–10	
83	Коростель	*Crex crex*	A	2	1–10	
279	Чечевица	*Carpodacus erythrinus*	A	2	1–10	

Остров Спас на озере Воже

© О.В. Марамзин

КВАДРАТ 37VEH3

АРХАНГЕЛЬСКАЯ ОБЛАСТЬ

Е.С. Преображенская, В.А. Мамонтов

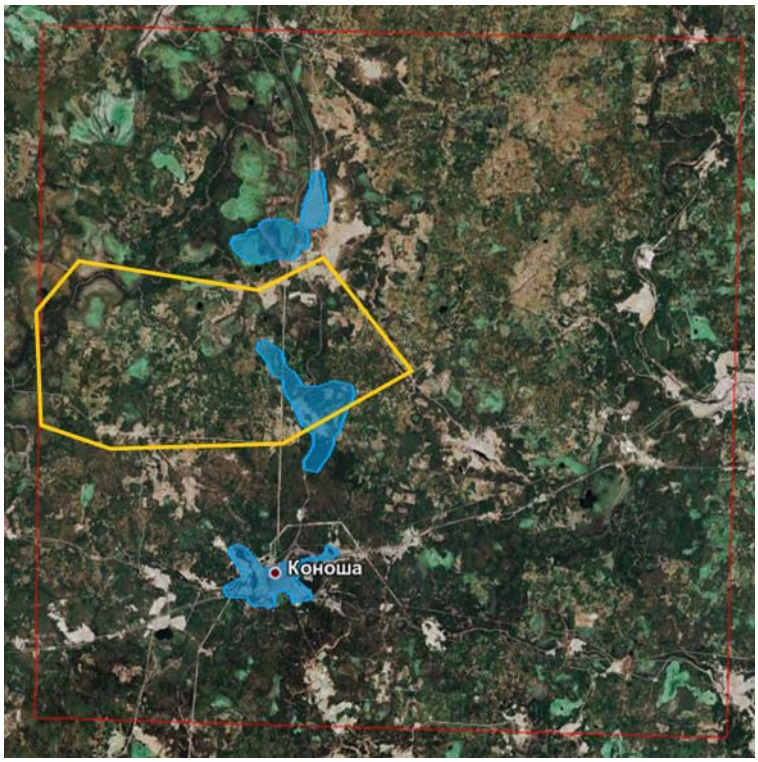

СРОКИ РАБОТ

2005–2013 гг.

РАЗМЕР ОБСЛЕДОВАННОЙ ТЕРРИТОРИИ

~15% площади квадрата; численность птиц рассчитана для всего квадрата

ОПИСАНИЕ КВАДРАТА

Квадрат расположен в подзоне средней тайги. Его территория представляет собой пологохолмистую водораздельную равнину, сложенную моренными отложениями. Долины ручьёв и малых рек хорошо врезаны. Для большей части (более 75%) территории коренными являются тёмнохвойные леса, которые в течение последнего столетия активно эксплуатировались. В результате рубок на их месте сформировался мозаичный смешанный лес с преобладанием ели, берёзы и осины, местами с участием серой ольхи. В нём чередуются участки взрослых ельников (не более 20% площади), лесов с основным древесным ярусом из осины и берёзы разного возраста — от молодых до спелых, молодняков и зарастающих вырубок. В осиново-берёзовых лесах в древостое почти везде есть ель (до 20–30%), много ели также в подросте и втором древесном подъярусе. Местами хорошо выражен подлесок из рябины, крушины с участием ив и других кустарников. Напочвенный покров мохово-кустарничковый со значительным участием видов таёжного мелкотравья и широкотравной растительности. По низинам и долинам ручьёв распространено влаголюбивое высокотравье; встречаются бывшие лесные сенокосы, заросшие мелколесьем с полянами. Около 15–20% территории занимают сосняки. Они в основном заболоченные, кустарничково-сфагновые, с угнетённым древостоем. В более крупных массивах сосновый лес окружает болота с низкорослым разреженным сосновым древостоем («рямом» с деревьями высотой 1–3 м). На территории квадрата находятся примерно 20 озёр среднего размера и небольших; по большей части они окружены болотами.

На долю сельскохозяйственных земель приходится около 2% территории квадрата. Они в основном представлены суходольными лугами, значительная часть из которых заброшена и зарастает древесным молодняком и кустарниками. Населённые пункты занимают около 1% территории.

МЕТОДЫ УЧЁТОВ ПТИЦ И РАСЧЁТА ЧИСЛЕННОСТИ

Первоначально оценка видового состава, численности и гнездового статуса видов была сделана на основе учётов и наблюдений с 30 июня по 4 июля 2012 г. в окрестностях пос. Меленьевский и Коноша и д. Фоминская (места учётов показаны на схеме голубым цветом). Сбор данных проводили волонтёры-учётчики, кружковцы биологического кружка «ВООП» при Дарвиновском музее г. Москвы. Учёты проводили маршрутным методом, с регистрацией всех встреченных птиц и перёсчетом данных на площадь раздельно в зависимости от дальности обнаружения особей (Равкин, 1967). Птиц учитывали в смешанных лесах из лиственных пород и ели, заболоченных сосняках и на болотах, в лугах с перелесками и населённых пунктах. Всего с учётами были пройдены 77 км. Обследованы также берега озёр близ пос. Коноша. Дополнительно использованы данные зимних учётов, проводившихся на той же территории в зимние сезоны с 2009–2010 по 2012–2013 гг.

Списки видов, их гнездовой статус и численность, полученные на основании летних учётов 2012 года были проверены и дополнены данными наблюдений и учётов В.А. Мамонтова, который в течение многих лет проводит биологические исследования в окрестностях пос. Меленьевский (участок его наблюдений на карте ограничен жёлтой линией).

Численность тетеревиных птиц рассчитана на основании данных многолетних осенних учётов.

Площадь основных типов местообитаний птиц в квадрате рассчитана на основании общедоступных космических снимков путём глазомерной оценки. Пользуясь материалами летних учётов, исправленных путём экспертной оценки и дополненных зимними данными, мы рассчитали примерную численность видов на территории квадрата.

Экспедиция, в ходе которой были получены представленные по квадрату материалы, была проведена на средства подпрограммы РАН «Биоразнообразие: состояние и динамика».

СОСТАВ ВИДОВ, СТАТУС И ЧИСЛЕННОСТЬ ПТИЦ В КВАДРАТЕ

№ вида	Русское название вида	Латинское название вида	Статус (аббревиатура)		Число условно гнездящихся пар на обследованной территории	Оценка численности в квадрате (число условно гн. пар)
7	Большая поганка, чомга	*Podiceps cristatus*	C	12		5–20
14	Серая цапля	*Ardea cinerea*	C	16		1–10
28	Кряква	*Anas platyrhynchos*	C	12		200–300
29	Чирок-свистунок	*Anas crecca*	C	12		100–200
31	Свиязь	*Anas penelope*	C	12		10–50
38	Хохлатая чернеть	*Aythya fuligula*	C	12		5–20
41	Гоголь	*Bucephala clangula*	C	12		10–50
48	Осоед	*Pernis apivorus*	C	12		30–100
50	Полевой лунь	*Circus cyaneus*	A	1		30–100
53	Болотный лунь	*Circus aeruginosus*	A	1		5–20
54	Тетеревятник	*Accipiter gentilis*	C	12		30–100
55	Перепелятник	*Accipiter nisus*	C	12		5–20
57	Канюк	*Buteo buteo*	C	12		~100
69	Чеглок	*Falco subbuteo*	C	12		10–50
72	Пустельга	*Falco tinnunculus*	A	1		1–10
73	Белая куропатка	*Lagopus lagopus*	C	12		10–50
74	Тетерев	*Lyrurus tetrix*	C	12		100–300
75	Глухарь	*Tetrao urogallus*	C	12		200–500
76	Рябчик	*Tetrastes bonasia*	C	12		3000–5000
79	Серый журавль	*Grus grus*	C	12		10–50
81	Погоныш	*Porzana porzana*	B	4		10–50
83	Коростель	*Crex crex*	B	4		100–200
91	Малый зуёк	*Charadrius dubius*	B	7		10–20
93	Чибис	*Vanellus vanellus*	C	12		100–200
97	Черныш	*Tringa ochropus*	C	12		800–1500
99	Большой улит	*Tringa nebularia*	B	7		20–60
103	Перевозчик	*Actitis hypoleucos*	C	12		10–50
114	Гаршнеп	*Lymnocryptes minimus*	A	2		5–21
115	Бекас	*Gallinago gallinago*	C	12		200–300
117	Вальдшнеп	*Scolopax rusticola*	C	12		600–800
118	Большой кроншнеп	*Numenius arquata*	B	7		100–400
120	Большой веретенник	*Limosa limosa*	B	7		100–300
129	Озёрная чайка	*Larus ridibundus*	B	3		5–20
131	Серебристая чайка	*Larus argentatus*	A	1		1–10
136	Сизая чайка	*Larus canus*	B	3		200–400
142	Речная крачка	*Sterna hirundo*	A	1		1–10
146	Вяхирь	*Columba palumbus*	B	4		50–100
148	Сизый голубь	*Columba livia*	C	12		~500
151	Кукушка	*Cuculus canorus*	B	4		2000–2500
156	Болотная сова	*Asio flammeus*	A	1		5–20
158	Мохноногий сыч	*Aegolius funereus*	B	4		100–400
160	Воробьиный сыч	*Glaucidium passerinum*	B	4		300–600

161	Ястребиная сова	*Surnia ulula*	B	4		50–300
164	Бородатая неясыть	*Strix nebulosa*	B	4		1–10
165	Козодой	*Caprimulgus europaeus*	C	16		50–100
166	Чёрный стриж	*Apus apus*	A	1		11–100
171	Вертишейка	*Jynx torquilla*	B	4		10–30
174	Желна	*Dryocopus martius*	C	16		100–300
175	Большой пёстрый дятел	*Dendrocopos major*	C	16		2000–4000
177	Белоспинный дятел	*Dendrocopos leucotos*	C	16		10–30
178	Малый пёстрый дятел	*Dendrocopos minor*	A	1		10–50
179	Трёхпалый дятел	*Picoides tridactylus*	C	16		800–1500
180	Береговушка	*Riparia riparia*	C	16		11–100
181	Деревенская ласточка	*Hirundo rustica*	C	12		500–700
182	Воронок	*Delichon urbica*	A	1		20–100
186	Полевой жаворонок	*Alauda arvensis*	B	4		100–200
191	Лесной конёк	*Anthus trivialis*	C	12		10000–13000
194	Жёлтая трясогузка	*Motacilla flava*	B	7		100–300
196	Белая трясогузка	*Motacilla alba*	C	12		1000–2000
197	Жулан	*Lanius collurio*	B	7		100–200
202	Скворец	*Sturnus vulgaris*	C	12		20–50
203	Кукша	*Perisoreus infaustus*	C	12		1000–3000
204	Сойка	*Garrulus glandarius*	B	4		400–600
205	Сорока	*Pica pica*	C	12		150–300
207	Галка	*Corvus monedula*	A	1		50–200
209	Серая ворона	*Corvus cornix*	C	12		300–600
210	Ворон	*Corvus corax*	C	12		50–100
211	Свиристель	*Bombycilla garrulus*	A	1		20–100
213	Крапивник	*Troglodytes troglodytes*	B	4		1000–2000
215	Лесная завирушка	*Prunella modularis*	B	4		800–1500
216	Речной сверчок	*Locustella fluviatilis*	B	4		50–150
217	Обыкн. сверчок	*Locustella naevia*	B	4		10–50
220	Барсучок	*Acrocephalus schoenobaenus*	B	7		20–100
221	Садовая камышевка	*Acrocephalus dumetorum*	B	7		7000–9000
222	Болотная камышевка	*Acrocephalus palustris*	B	4		20–100
226	Северная бормотушка	*Iduna caligata*	B	4		20–100
228	Славка-черноголовка	*Sylvia atricapilla*	B	4		10000–12000
229	Садовая славка	*Sylvia borin*	C	14		15000–20000
230	Серая славка	*Sylvia communis*	B	4		2000–3000
231	Славка-завирушка	*Sylvia curruca*	B	4		200–1000
232	Пеночка-весничка	*Phylloscopus trochilus*	B	7		20000–35000
233	Пеночка-теньковка	*Phylloscopus collybita*	B	7		8000–10000
234	Пеночка-трещотка	*Phylloscopus sibilatrix*	B	7		10000–15000
235	Зелёная пеночка	*Phylloscopus trochiloides*	B	4		6000–10000
235б	Пеночка-таловка	*Phylloscopus borealis*	B	7		80000–12000
237	Желтоголовый королёк	*Regulus regulus*	C	12		6000–10000
238	Мухоловка-пеструшка	*Ficedula hypoleuca*	B	7		2000–3000
240	Малая мухоловка	*Ficedula parva*	B	7		800–1500
241	Серая мухоловка	*Muscicapa striata*	B	7		2500–4000
242	Луговой чекан	*Saxicola rubetra*	C	12		500–1500
244	Обыкн. каменка	*Oenanthe oenanthe*	C	12		200–400
245	Обыкн. горихвостка	*Phoenicurus phoenicurus*	C	12		3000–3500
247	Зарянка	*Erithacus rubecula*	C	12		30000–35000
248	Соловей	*Luscinia luscinia*	B	4		10–50
249	Варакушка	*Luscinia svecica*	B	4		10–50

251	Рябинник	*Turdus pilaris*	C	12		5000–10000
252	Чёрный дрозд	*Turdus merula*	B	4		600–1000
253	Белобровик	*Turdus iliacus*	C	12		4000–6000
254	Певчий дрозд	*Turdus philomelos*	C	12		5000–10000
255	Деряба	*Turdus viscivorus*	B	4		200–500
256	Ополовник	*Aegithalos caudatus*	C	12		200–600
259	Пухляк	*Parus montanus*	C	12		20000–30000
261	Хохлатая синица	*Parus cristatus*	C	12		1500–2500
263	Лазоревка	*Parus caeruleus*	A	1		10–50
265	Большая синица	*Parus major*	C	12		100–300
266	Поползень	*Sitta europaea*	C	12		5–20
267	Пищуха	*Certhia familiaris*	C	12		1000–2000
268	Домовый воробей	*Passer domesticus*	C	12		600–800
269	Полевой воробей	*Passer montanus*	C	12		400–600
270	Зяблик	*Fringilla coelebs*	B	7		70000–100000
271	Вьюрок	*Fringilla montifringilla*	B	4		1500–2000
272	Зеленушка	*Chloris chloris*	B	4		20–100
273	Чиж	*Spinus spinus*	C	12		15000–25000
274	Черноголовый щегол	*Carduelis carduelis*	A	1		50–150
275	Коноплянка	*Acanthis cannabina*	A	1		5–20
277	Обыкн. чечётка	*Acanthis flammea*	B	4		101–1000
279	Чечевица	*Carpodacus erythrinus*	B	7		500–1000
282	Клёст-еловик	*Loxia curvirostra*	C	12		5000–10000
284	Снегирь	*Pyrrhula pyrrhula*	B	3		1500–2500
288	Обыкн. овсянка	*Emberiza citrinella*	B	7		50–150
289	Камышовая овсянка	*Schoeniclus schoeniclus*	B	4		100–200
291	Овсянка-ремез	*Ocyris rusticus*	C	12		100–600

КВАДРАТЫ 37VFD1 И 37VFE2

КОСТРОМСКАЯ ОБЛАСТЬ

Е.С. Преображенская

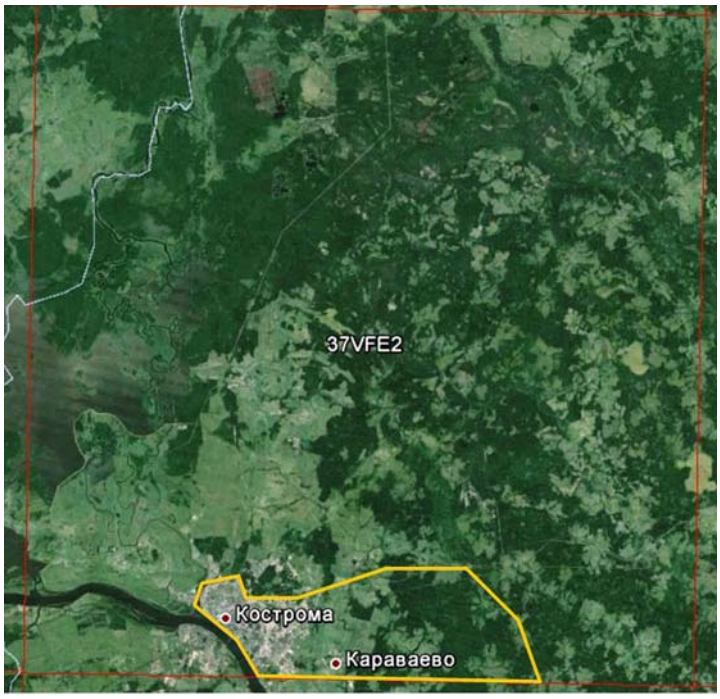

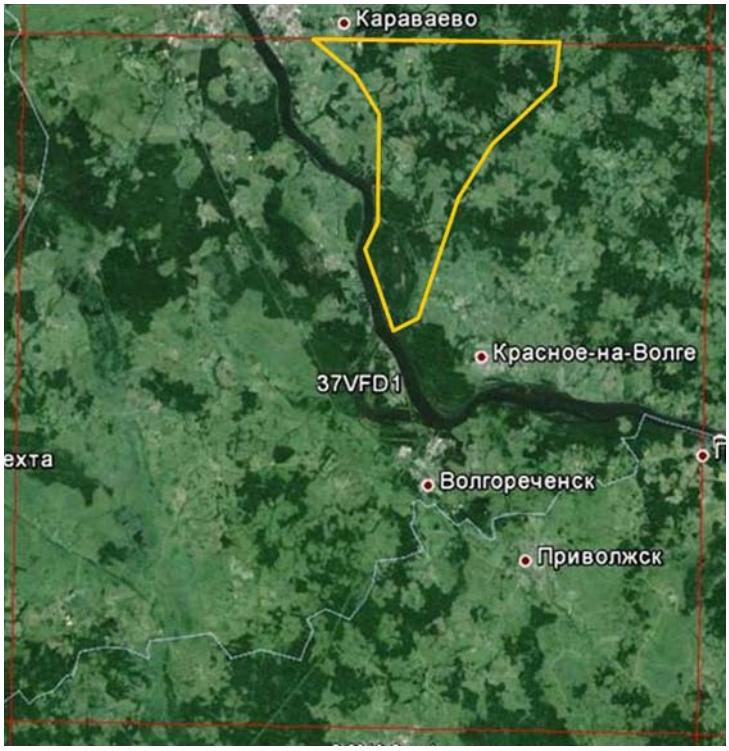

СРОКИ РАБОТ

2012, 2013 гг.

РАЗМЕР ОБСЛЕДОВАННОЙ ТЕРРИТОРИИ

Обследовано около 5% территории квадратов.

Для квадрата 38VFE2 расчёт численности проведён для 2/3 площади (восточной части). Для квадрата 38VFD1 численность птиц рассчитана для 1/3 площади (территории на левобережье р. Волги).

ОПИСАНИЕ КВАДРАТОВ

Квадрат 37VFE2 и большая часть квадрата 37VFD1 (около ¾) расположены в юго-западной части Костромской области. Оставшаяся — южная часть квадрата 37VFD1 принадлежит северной части Ивановской области. Большую часть территории обоих квадратов занимает моренная равнина, расчленённая балками и глубоко врезанными долинами малых рек. На долю лесов в квадрате 37VFE2 приходится около половины территории, в 37VFD1 — примерно четверть. Остальную часть составляют сельскохозяйственные земли. На северо-западе квадрата 37VFE2 расположены обширные водоёмы — Костромские разливы, а также Костромская низина, покрытая болотами и сосновыми лесами; в состав квадрата входит также город Кострома. Оценка птичьего населения обоих квадратов проведена преимущественно на основе исследований на территории Сумароковского лосиного заказника, расположенного восточнее Костромы. Северо-западная часть квадрата 37VFE2 в обследованную территорию не вошла. Она включает разнообразные очень благоприятные для птиц местообитания, поэтому можно предполагать, что их посещение очень сильно увеличит список видов и численность птиц в квадрате. В квадрате 37VFD1 проведённое обследование характеризует только северо-восточную треть территории, расположенную на левобережье р. Волги. Обследованы местообитания суши и малые реки; волжская прибрежная полоса и сама река в обследование не вошли. Поэтому для этого квадрата также возможно значительное дополнение фаунистического списка.

Леса на моренной равнине в пределах обоих квадратов состоят в основном из ели, берёзы и осины; по балкам в значительном количестве встречается серая ольха; местами примешивается сосна. Хорошо развит подрост и подлесок. В его составе крушина, лесная жимолость, бересклет, рябина, ель, ивы. Лещина встречается изредка. Напочвенный покров преимущественно кустарничково-широкотравный со значительным участием зеленчука жёлтого, сныти, копытня, медуницы, звездчаток жестколистной и дубравной и др. Вдоль рек встречаются небольшие участки ивняков, влаголюбивого высокотравья. Вдоль Волги на песчаных террасах расположены массивы сосновых лесов. Зеленомошные сосняки на песках здесь чередуются с вырубками, зарастающими сосной и берёзой, и заболоченными ольхово-берёзовыми участками в понижениях. Подлесок и подрост в основном слабо выражены. Основные виды напочвенного покрова — вереск, брусника,

вейник наземный, орляк, молиния синяя; реже встречаются болотные кустарнички — багульник, голубика, кассандра. Местами много толокнянки и сон-травы. Среди лесов моренного ландшафта и вдоль приволжских террас встречаются небольшие массивы переходных осоково-сфагновых болот с редким древостоем из берёзы и сосны и зарослями ивняка. Частично болота превращены в зарастающие торфяные выработки; среди них есть водоёмы и тростниковые заросли.

Агроценозы — поля и деревни — занимают значительную часть моренного ландшафта. Под сельскохозяйственную деятельность используется примерно половина нелесных территорий, остальное составляют залежные земли с молодой лесной и кустарниковой порослью. По территории квадратов протекает множество малых и средних рек. Долины их глубоко врезаны, склоны долин в основном покрыты лесом. Поймы рек практически не выражены, прирусловые террасы неширокие, заняты лесом или луговинами. Русло Волги подпружено лежащим ниже водохранилищем; её берега застроены дачными посёлками или же низкие, заболоченные — с ивняками, околоводным высокотравьем и чёрноольшаниками. В местах впадения в Волгу малых рек образовались заливы с очень слабым течением и берегами, заросшими околоводным высокотравьем.

МЕТОДЫ УЧЁТА И РАСЧЁТОВ ЧИСЛЕННОСТИ

Основная информация о населении птиц квадрата получена во время обследования Сумароковского лосиного заказника в середине июня 2012 г. группой кружковцев биологического кружка «ВООП» при Дарвиновском музее г. Москвы (8 человек). Были проведены маршрутные учёты с регистрацией всех встреченных птиц, обнаруженных как по виду, так и по голосу (Равкин, 1967). Основная часть учётов проведена в 4-х местообитаниях: смешанных лесах на моренной равнине, сосняках и болотах приволжских террас, полях и залежах и деревнях. В южном квадрате обследован также небольшой участок зарастающих торфоразработок — тростниковое болото и озеро. Всего пройдено 83 км маршрутов. Большая часть из них — пешие; 21,5 км учёта проведено вдоль малой реки Покши путем сплава на резиновой лодке. Результаты первоначального обследования дополнены и исправлены с использованием данных, собранных кружковцами «ВООП» в ноябре 2012 г. и в мае 2013 г. В это время также проводилось маршрутное обследование территории Сумароковского заказника (пройдено около 80 км). Для уточнения гнездового статуса ряда видов использованы наблюдения старшего инспектора заказника В.Ю. Коврижных. При оценке населения птиц г. Костромы использованы сведения Н.А. Ефимова (учащегося гимназии № 15 г. Кострома).

Площадь местообитаний птиц в квадратах определена глазомерно с использованием космических снимков. Для расчёта численности данные учётов были скорректированы с применением экспертной оценки и данных о плотности птичьего населения в других квадратах Костромской области.

В организации и проведении учётов значительную помощь оказали инспектора заповедника «Кологривский лес», под юрисдикцией которого находится заказник, и сотрудник заповедника А.А. Ефимова. Обследование орнитофауны заказника проведено при финансовой поддержке подпрограммы РАН «Биоразнообразие: состояние и динамика».

СОСТАВ ВИДОВ, СТАТУС И ЧИСЛЕННОСТЬ ПТИЦ В КВАДРАТЕ 37VFD1

№ вида	Русское название вида	Латинское название вида	Статус (аббревиатура)		Число условно гнездящихся пар на обследованной территории	Оценка численности в квадрате (число условно гн. пар)
10	Большая выпь	*Botaurus stellaris*	B	5	2–10	
14	Серая цапля	*Ardea cinerea*	A	1	10–40	
28	Кряква	*Anas platyrhynchos*	A	1	100	
48	Осоед	*Pernis apivorus*	A	1	1–5	
49	Чёрный коршун	*Milvus migrans*	B	3	10–50	
52	Луговой лунь	*Circus pygargus*	A	1	1–10	
55	Перепелятник	*Accipiter nisus*	B	3	100	
57	Канюк	*Buteo buteo*	A	1	100	
69	Чеглок	*Falco subbuteo*	A	1	1–5	
74	Тетерев	*Lyrurus tetrix*	C		5–40	
75	Глухарь	*Tetrao urogallus*	C		5–40	
76	Рябчик	*Tetrastes bonasia*	A	1	40–80	
83	Коростель	*Crex crex*	B	5	3000	
93	Чибис	*Vanellus vanellus*	B	3	100	
97	Черныш	*Tringa ochropus*	B	3	500	

99	Большой улит	*Tringa nebularia*	B	4	1–10	
103	Перевозчик	*Actitis hypoleucos*	B	3	40–60	
115	Бекас	*Gallinago gallinago*	B	4	10–100	
129	Озёрная чайка	*Larus ridibundus*	B	3	400	
136	Сизая чайка	*Larus canus*	B	3	200	
137	Чёрная крачка	*Chlidonias niger*	B	3	10–50	
142	Речная крачка	*Sterna hirundo*	A	1	5–20	
146	Вяхирь	*Columba palumbus*	A	1	100–150	
148	Сизый голубь	*Columba livia*	B	3	100–200	
151	Обыкн. кукушка	*Cuculus canorus*	B	4	400	
166	Чёрный стриж	*Apus apus*	B	6	1500	
171	Вертишейка	*Jynx torquilla*	B	4	50	
172	Зелёный дятел	*Picus viridis*	A	1	1–10	
174	Желна	*Dryocopus martius*	A	1	30	
175	Большой пёстрый дятел	*Dendrocopos major*	C	13	500–1000	
177	Белоспинный дятел	*Dendrocopos leucotos*	A	1	10	
178	Малый пёстрый дятел	*Dendrocopos minor*	B	3	10	
181	Деревенская ласточка	*Hirundo rustica*	C	13	1000–2000	
182	Воронок	*Delichon urbica*	A	1	700	
186	Полевой жаворонок	*Alauda arvensis*	B	3	1500–2000	
191	Лесной конёк	*Anthus trivialis*	B	7	9000	
194	Жёлтая трясогузка	*Motacilla flava*	B	3	100–200	
195а	Желтоголовая трясогузка	*Motacilla citreola*	B	3	5–20	
196	Белая трясогузка	*Motacilla alba*	C	14	2500–3000	
197	Обыкн. жулан	*Lanius collurio*	B	7	500–600	
201	Иволга	*Oriolus oriolus*	B	4	500	
202	Скворец	*Sturnus vulgaris*	C	12	4000–5000	
204	Сойка	*Garrulus glandarius*	A	1	300	
205	Сорока	*Pica pica*	C	13	1000	
207	Галка	*Corvus monedula*	B	3	30–100	
208	Грач	*Corvus frugilegus*	C	13	30–100	
209	Серая ворона	*Corvus cornix*	C	13	1000	
210	Ворон	*Corvus corax*	C	16	50	
213	Крапивник	*Troglodytes troglodytes*	B	4	100	
215	Лесная завирушка	*Prunella modularis*	B	4	10–100	
216	Речной сверчок	*Locustella fluviatilis*	A	2	2000–2500	
220	Барсучок	*Acrocephalus schoenobaenus*	A	2	200	
221	Садовая камышевка	*Acrocephalus dumetorum*	B	7	3000–4000	
222	Болотная камышевка	*Acrocephalus palustris*	A	2	800	
224	Дроздовидная камышевка	*Acrocephalus arundinaceus*	B	4	4–20	
225	Зелёная пересмешка	*Hippolais icterina*	A	2	1000–1500	
226	Северная бормотушка	*Iduna caligata*	A	2	5000	
228	Черноголовая славка	*Sylvia atricapilla*	C	11	2000	
229	Садовая славка	*Sylvia borin*	B	7	10000–12000	
230	Серая славка	*Sylvia communis*	A	2	8000	
232	Пеночка-весничка	*Phylloscopus trochilus*	B	4	6000–7000	
233	Пеночка-теньковка	*Phylloscopus collybita*	B	4	3000–4000	
234	Пеночка-трещотка	*Phylloscopus sibilatrix*	B	7	3000–4000	
235	Зелёная пеночка	*Phylloscopus trochiloides*	B	4	2000–3000	
237	Желтоголовый королёк	*Regulus regulus*	B	4	400–500	
238	Мухоловка-пеструшка	*Ficedula hypoleuca*	B	7	600	
240	Малая мухоловка	*Ficedula parva*	B	7	700	
241	Серая мухоловка	*Muscicapa striata*	B	3	1000	

242	Луговой чекан	*Saxicola rubetra*	B	7	6000	
244	Обыкн. каменка	*Oenanthe oenanthe*	B	3	100	
245	Обыкн. горихвостка	*Phoenicurus phoenicurus*	B	3, 4	20–100	
247	Зарянка	*Erithacus rubecula*	B	7	1500	
248	Соловей	*Luscinia luscinia*	B	7	3500	
251	Рябинник	*Turdus pilaris*	B	7	2000–2500	
252	Чёрный дрозд	*Turdus merula*	B	7	600	
253	Белобровик	*Turdus iliacus*	B	4	600	
254	Певчий дрозд	*Turdus philomelos*	C	13	1500	
255	Деряба	*Turdus viscivorus*	A	2	50	
256	Ополовник	*Aegithalos caudatus*	B	3	100–300	
259	Пухляк	*Parus montanus*	A	1	50–100	
261	Хохлатая синица	*Parus cristatus*	C	12	50–200	
262	Московка	*Parus ater*	A	1	11–100	
263	Обыкн. лазоревка	*Parus caeruleus*	A	1	11–100	
265	Большая синица	*Parus major*	B	7	1500	
266	Поползень	*Sitta europaea*	B	7	80	
267	Пищуха	*Certhia familiaris*	B	3	100–300	
269	Полевой воробей	*Passer montanus*	B		7000	
270	Зяблик	*Fringilla coelebs*	C	12	19000	
271	Юрок	*Fringilla montifringilla*	B	4	5–20	
272	Зеленушка	*Chloris chloris*	B	3	200–300	
273	Чиж	*Spinus spinus*	B	3	200	
274	Черноголовый щегол	*Carduelis carduelis*	B	3	4000–5000	
275	Коноплянка	*Acanthis cannabina*	B	3	300–400	
279	Чечевица	*Carpodacus erythrinus*	B	4	6000–7000	
282	Клёст-еловик	*Loxia curvirostra*	A	1	500–1000	
284	Снегирь	*Pyrrhula pyrrhula*	B	3	500–600	
288	Обыкн. овсянка	*Emberiza citrinella*	B	7	7000–8000	
289	Камышовая овсянка	*Schoeniclus schoeniclus*	A	2	10–50	

СОСТАВ ВИДОВ, СТАТУС И ЧИСЛЕННОСТЬ ПТИЦ В КВАДРАТЕ 37VFE2

№ вида	Русское название вида	Латинское название вида	Статус (аббревиатура)		Число условно гнездящихся пар на обследованной территории	Оценка численности в квадрате (число условно гн. пар)
14	Серая цапля	*Ardea cinerea*	A	1	20–100	
28	Кряква	*Anas platyrhynchos*	A	1	100–200	
48	Осоед	*Pernis apivorus*	A	1	2–10	
49	Чёрный коршун	*Milvus migrans*	A	1	50–100	
50	Полевой лунь	*Circus cyaneus*	B	4	20–100	
52	Луговой лунь	*Circus pygargus*	A	1	5–20	
55	Перепелятник	*Accipiter nisus*	B	3	50–200	
57	Канюк	*Buteo buteo*	A	1	100–300	
69	Чеглок	*Falco subbuteo*	A	1	2–10	
74	Тетерев	*Lyrurus tetrix*	C		50–200	
75	Глухарь	*Tetrao urogallus*	C		50–100	
76	Рябчик	*Tetrastes bonasia*	A	1	100–1000	
79	Серый журавль	*Grus grus*	A	2	2–10	
83	Коростель	*Crex crex*	B	4	2000–6000	
93	Чибис	*Vanellus vanellus*	B	3	300–500	
97	Черныш	*Tringa ochropus*	B	3	1000–2000	

99	Большой улит	*Tringa nebularia*	B	4	10–50	
103	Перевозчик	*Actitis hypoleucos*	B	3	100–200	
115	Бекас	*Gallinago gallinago*	B	4	10–100	
117	Вальдшнеп	*Scolopax rusticola*	B	4	100–300	
129	Озёрная чайка	*Larus ridibundus*	A	1	1000–1500	
136	Сизая чайка	*Larus canus*	A	1	500–1000	
142	Речная крачка	*Sterna hirundo*	A	1	10–50	
146	Вяхирь	*Columba palumbus*	A	1	300–400	
148	Сизый голубь	*Columba livia*	B	3	2000–4000	
151	Кукушка	*Cuculus canorus*	B	4	500–1000	
166	Чёрный стриж	*Apus apus*	B	6	2000–4000	
171	Вертишейка	*Jynx torquilla*	B	4	100–200	
173	Седой дятел	*Picus canus*	A	1	1–50	
174	Желна	*Dryocopus martius*	A	1	50–100	
175	Большой пёстрый дятел	*Dendrocopos major*	A	1	2000–4000	
177	Белоспинный дятел	*Dendrocopos leucotos*	A	1	10–50	
178	Малый пёстрый дятел	*Dendrocopos minor*	B	4	10–50	
179	Трёхпалый дятел	*Picoides tridactylus*	A	1	1–50	
181	Деревенская ласточка	*Hirundo rustica*	C	13	1000–2000	
182	Воронок	*Delichon urbica*	A	1	500–1500	
186	Полевой жаворонок	*Alauda arvensis*	B	3	2000–3000	
191	Лесной конёк	*Anthus trivialis*	B	7	10000–15000	
194	Жёлтая трясогузка	*Motacilla flava*	B	3	100–200	
196	Белая трясогузка	*Motacilla alba*	C	14	2000–4000	
197	Обыкн. жулан	*Lanius collurio*	B	7	500–1000	
201	Иволга	*Oriolus oriolus*	B	4	500–1500	
202	Скворец	*Sturnus vulgaris*	C	12	3000–8000	
204	Сойка	*Garrulus glandarius*	A	1	500–800	
205	Сорока	*Pica pica*	C	13	15000	
207	Галка	*Corvus monedula*	B	3	1000–2000	
208	Грач	*Corvus frugilegus*	C	13	100–300	
209	Серая ворона	*Corvus cornix*	C	13	1000–3000	
210	Ворон	*Corvus corax*	A	1	50–100	
213	Крапивник	*Troglodytes troglodytes*	A	2	300-500	
215	Лесная завирушка	*Prunella modularis*	B	4	100–500	
216	Речной сверчок	*Locustella fluviatilis*	A	2	4000–5000	
220	Барсучок	*Acrocephalus schoenobaenus*	A	2	300–600	
221	Садовая камышевка	*Acrocephalus dumetorum*	B	7	6000–10000	
222	Болотная камышевка	*Acrocephalus palustris*	A	2	1000–2000	
225	Зелёная пересмешка	*Hippolais icterina*	A	2	3000–4000	
226	Северная бормотушка	*Iduna caligata*	A	2	4000–7000	
228	Черноголовая славка	*Sylvia atricapilla*	C	11	6000–8000	
229	Садовая славка	*Sylvia borin*	B	7	25000–30000	
230	Серая славка	*Sylvia communis*	A	2	15000–18000	
232	Пеночка-весничка	*Phylloscopus trochilus*	B	4	15000–18000	
233	Пеночка-теньковка	*Phylloscopus collybita*	B	7	10000–15000	
234	Пеночка-трещотка	*Phylloscopus sibilatrix*	B	7	8000–10000	
235	Зелёная пеночка	*Phylloscopus trochiloides*	B	4	8000–10000	
237	Желтоголовый королёк	*Regulus regulus*	A	2	1500–2500	
238	Мухоловка-пеструшка	*Ficedula hypoleuca*	B	7	1500–2500	
240	Малая мухоловка	*Ficedula parva*	B	7	1500–2500	
241	Серая мухоловка	*Muscicapa striata*	B	3	3000–4000	
242	Луговой чекан	*Saxicola rubetra*	B	7	8000–10000	

244	Обыкн. каменка	*Oenanthe oenanthe*	B	3	200–300	
245	Обыкн. горихвостка	*Phoenicurus phoenicurus*	B	3, 4	20–100	
247	Зарянка	*Erithacus rubecula*	B	7	4000–8000	
248	Соловей	*Luscinia luscinia*	B	7	4000–7000	
249	Варакушка	*Luscinia svecica*	B	4	10–100	
251	Рябинник	*Turdus pilaris*	B	7	5000–6000	
252	Чёрный дрозд	*Turdus merula*	B	7	1500–2000	
253	Белобровик	*Turdus iliacus*	A	2	2000–3000	
254	Певчий дрозд	*Turdus philomelos*	C	11	3000–4000	
255	Деряба	*Turdus viscivorus*	A	2	20–100	
256	Длиннохвостая синица	*Aegithalos caudatus*	A	1	50–500	
259	Пухляк	*Parus montanus*	A	1	500–1500	
262	Московка	*Parus ater*	A	1	101–1000	
263	Обыкн. лазоревка	*Parus caeruleus*	A	1	101–1000	
265	Большая синица	*Parus major*	B	7	4000–5000	
266	Поползень	*Sitta europaea*	B	7	150–200	
267	Пищуха	*Certhia familiaris*	B	3, 4	101–1000	
268	Домовый воробей	*Passer domesticus*	B	4	1000–3000	
269	Полевой воробей	*Passer montanus*	B	3	5000–10000	
270	Зяблик	*Fringilla coelebs*	A	1	55000–60000	
271	Юрок	*Fringilla montifringilla*	A	2	11–100	
272	Зеленушка	*Chloris chloris*	B	3	500–600	
273	Чиж	*Spinus spinus*	A	1	500–600	
274	Черноголовый щегол	*Carduelis carduelis*	B	3	3000–7000	
275	Коноплянка	*Acanthis cannabina*	B	3	300–700	
279	Чечевица	*Carpodacus erythrinus*	B	4	10000–15000	
282	Клёст-еловик	*Loxia curvirostra*	A	1	1000	
284	Снегирь	*Pyrrhula pyrrhula*	B	3	500–1500	
286	Дубонос	*Coccothraustes coccothraustes*	B	3	11–100	
288	Обыкн. овсянка	*Emberiza citrinella*	B	7	10000–12000	
289	Камышовая овсянка	*Schoeniclus schoeniclus*	B	4	11–100	

КВАДРАТ 37VFD2

ИВАНОВСКАЯ ОБЛАСТЬ

О.А. Зубкова, В.Н. Мельников, Д.Е. Чудненко, Р.Ю. Киселёв

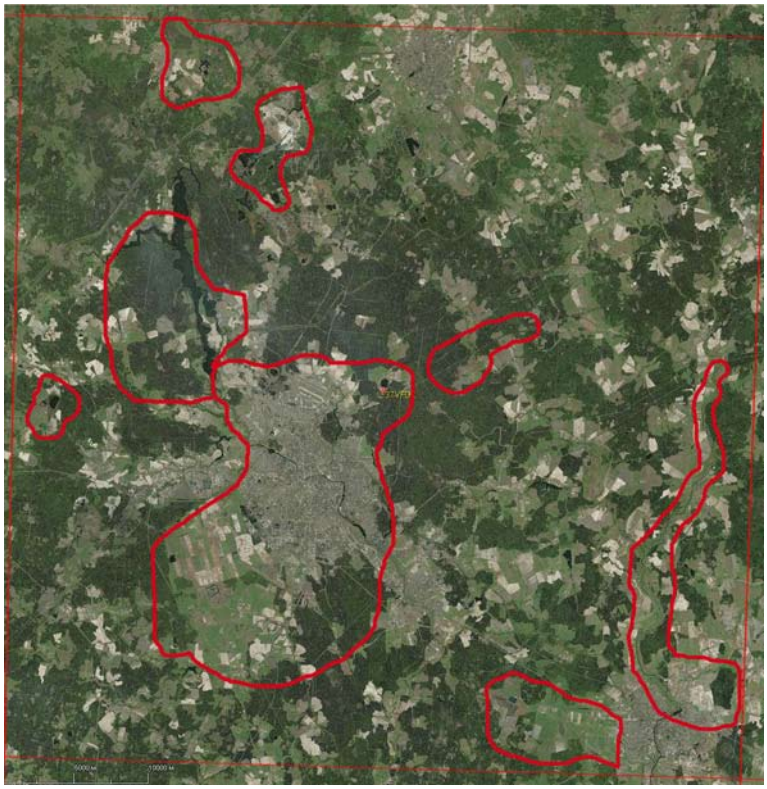

СРОКИ РАБОТ

2005–2013 гг.

РАЗМЕР ОБСЛЕДОВАННОЙ ТЕРРИТОРИИ

580 км^2

ОПИСАНИЕ КВАДРАТА

Квадрат приходится на центральную часть области и включает в себя города — областной центр г. Иваново, второй по величине город области Шую и ещё один районный центр г. Фурманов. На территории городов можно выделить несколько типов селитебных территорий (многоэтажная современная застройка, 5-этажная застройка второй половины XX в., двух-трёхэтажная застройка, частный сектор), а также парки, скверы, технические зоны предприятий. Ближайшие окрестности городов и территории населённых пунктов на берегах водоёмов застраиваются котеджной застройкой. Населённые пункты сельского типа, кроме частной одноэтажной застройки, могут иметь несколько 2–3-х или 5-этажных жилых домов.

Территория чрезвычайно мозаична и включает в себя как заметные массивы леса, так и большие площади сельхозугодий. Значительная часть сельхозугодий выведена из хозяйственного использования и находится на разных этапах зарастания, вплоть до поднятия молодого леса. Леса вторичные, представлены смешанными елово-берёзовыми лесами, сосновыми борами, березняками, осинниками.

На территории квадрата развита гидрологическая сеть — по его территории протекают две крупные реки — Уводь и Теза. На Уводи выше г. Иванова создано Уводьское водохранилище. Для поддержания уровня воды водохранилище подпитывается не только естественными водотоками (реки Уводь и Красотка), но и специально построенным каналом Волга — Уводь. На территории квадрата имеется комплекс болот разного типа. Часть из них выработана и представляет собой комплексы карьеров. Есть озёра естественного происхождения. На территории сельхозпредприятий имеются поливные пруды и водохранилища.

Хорошо развита дорожная сеть, плотная сеть линий электропередач, в том числе и опасных для птиц.

СОСТАВ ВИДОВ, СТАТУС И ЧИСЛЕННОСТЬ ПТИЦ В КВАДРАТЕ

№ вида	Русское название вида	Латинское название вида	Статус (аббревиатура)		Число условно гнездящихся пар на обследованной территории	Оценка численности в квадрате (число условно гн. пар)
4	Черношейная поганка	*Podiceps nigricollis*	C	15	11–100	11–100
5	Красношейная поганка	*Podiceps auritus*	C	15	1–10	11–100
6	Серощёкая поганка	*Podiceps grisegena*	C	15	1–10	1–10
7	Большая поганка, чомга	*Podiceps cristatus*	C	16	11–100	11–100
10	Большая выпь	*Botaurus stellaris*	C	15	11–100	11–100
11	Малая выпь, волчок	*Ixobrychus minutus*	C	15	1–10	1–10
14	Серая цапля	*Ardea cinerea*	C	12	1–10	11–100
15	Белый аист	*Ciconia ciconia*	A	1	1–10	1–10

28	Кряква	*Anas platyrhynchos*	C	15	101–1000	101–1000
29	Чирок-свистунок	*Anas crecca*	C	15	11–100	101–1000
31	Свиязь	*Anas penelope*	B	5	1–10	11–100
32	Шилохвость	*Anas acuta*	A	1	1–10	1–10
33	Чирок-трескунок	*Anas querquedula*	C	12	11–100	11–100
34	Широконоска	*Anas clypeata*	A	1	1–10	1–10
36	Красноголовый нырок	*Aythya ferina*	C	15	11–100	101–1000
38	Хохлатая чернеть	*Aythya fuligula*	C	15	11–100	11–100
41	Гоголь	*Bucephala clangula*	C	12	11–100	11–100
47	Скопа	*Pandion haliaetus*	A	1	1–10	1–10
48	Осоед	*Pernis apivorus*	C	12	11–100	11–100
49	Чёрный коршун	*Milvus migrans*	C	12	1–10	11–100
50	Полевой лунь	*Circus cyaneus*	C	16	11–100	11–100
52	Луговой лунь	*Circus pygargus*	C	16	11–100	11–100
53	Болотный лунь	*Circus aeruginosus*	C	16	11–100	11–100
54	Тетеревятник	*Accipiter gentilis*	C	16	11–100	11–100
55	Перепелятник	*Accipiter nisus*	C	16	11–100	101–1000
57	Канюк	*Buteo buteo*	C	16	11–100	101–1000
61	Малый подорлик	*Aquila pomarina*	C	11	1–10	1–10
64	Орлан-белохвост	*Haliaeetus albicilla*	A	1	1–10	1–10
68	Сапсан	*Falco peregrinus*	A	1	1–10	1–10
69	Чеглок	*Falco subbuteo*	C	16	11–100	11–100
70	Дербник	*Falco columbarius*	C	16	1–10	11–100
71	Кобчик	*Falco vespertinus*	A	1	1–10	1–10
72	Пустельга	*Falco tinnunculus*	C	16	11–100	11–100
74	Тетерев	*Lyrurus tetrix*	C	12	11–100	101–1000
75	Глухарь	*Tetrao urogallus*	B	5	11–100	11–100
76	Рябчик	*Tetrastes bonasia*	C	15	11–100	101–1000
77	Серая куропатка	*Perdix perdix*	C	12	11–100	11–100
78	Перепел	*Coturnix coturnix*	B	4	101–1000	101–1000
79	Серый журавль	*Grus grus*	B	4	11–100	11–100
81	Погоныш	*Porzana porzana*	B	4	11–100	11–100
83	Коростель	*Crex crex*	C	12	101–1000	101–1000
84	Камышница	*Gallinula chloropus*	C	16	11–100	11–100
85	Лысуха	*Fulica atra*	C	16	11–100	11–100
91	Малый зуёк	*Charadrius dubius*	C	15	1–10	11–100
93	Чибис	*Vanellus vanellus*	C	15	11–100	101–1000
97	Черныш	*Tringa ochropus*	C	12	11–100	101–1000
100	Травник	*Tringa totanus*	C	15	11–100	11–100
102	Поручейник	*Tringa stagnatilis*	C	12	1–10	11–100
103	Перевозчик	*Actitis hypoleucos*	C	15	11–100	101–1000
104	Мородунка	*Xenus cinereus*	B	5	1–10	1–10
106	Турухтан	*Philomachus pugnax*	C	12	1–10	11–100
115	Бекас	*Gallinago gallinago*	C	15	11–100	101–1000
116	Дупель	*Gallinago media*	C	15	11–100	11–100
117	Вальдшнеп	*Scolopax rusticola*	C	15	11–100	101–1000
118	Большой кроншнеп	*Numenius arquata*	C	16	11–100	11–100
120	Большой веретенник	*Limosa limosa*	C	15	11–100	11–100
128	Малая чайка	*Larus minutus*	B	3	1–10	1–10
129	Озёрная чайка	*Larus ridibundus*	C	16	101–1000	101–1000
131	Серебристая чайка	*Larus argentatus*	C	12	11–100	11–100
136	Сизая чайка	*Larus canus*	C	16	101–1000	1001–10000
137	Чёрная крачка	*Chlidonias niger*	B	3	1–10	11–100

138	Белокрылая крачка	*Chlidonias leucopterus*	C	15	11–100	11–100
142	Речная крачка	*Sterna hirundo*	C	16	11–100	101–1000
146	Вяхирь	*Columba palumbus*	C	15	11–100	101–1000
147	Клинтух	*Columba oenas*	B	4	1–10	1–10
148	Сизый голубь (городской)	*Columba livia f. domestica*	C	16	101–1000	1001–10000
149	Кольчатая горлица	*Streptopelia decaocto*	C	16	1–10	1–10
150	Обыкн. горлица	*Streptopelia turtur*	B	4	11–100	11–100
151	Кукушка	*Cuculus canorus*	B	4	101–1000	1001–10000
155	Ушастая сова	*Asio otus*	C	16	11–100	101–1000
156	Болотная сова	*Asio flammeus*	C	16	11–100	11–100
158	Мохноногий сыч	*Aegolius funereus*	B	4	1–10	11–100
159	Домовый сыч	*Athene noctua*	A	1	1–10	1–10
160	Воробьиный сыч	*Glaucidium passerinum*	C	11	1–10	11–100
162	Серая неясыть	*Strix aluco*	C	16	11–100	11–100
163	Длиннохвостая неясыть	*Strix uralensis*	B	4	11–100	11–100
164	Бородатая неясыть	*Strix nebulosa*	B	4	1–10	1–10
165	Козодой	*Caprimulgus europaeus*	B	4	11–100	101–1000
166	Чёрный стриж	*Apus apus*	C	16	1001–10000	1001–10000
170	Удод	*Upupa epops*	B	4	1–10	1–10
171	Вертишейка	*Jynx torquilla*	C	12	11–100	101–1000
172	Зелёный дятел	*Picus viridis*	C	12	11–100	11–100
173	Седой дятел	*Picus canus*	C	12	1–10	11–100
174	Желна	*Dryocopus martius*	C	16	11–100	101–1000
175	Большой пёстрый дятел	*Dendrocopos major*	C	16	101–1000	1001–10000
176	Средний пестрый дятел	*Dendrocopos medius*	A	1	1–10	1–10
177	Белоспинный дятел	*Dendrocopos leucotos*	C	16	11–100	11–100
178	Малый пёстрый дятел	*Dendrocopos minor*	C	14	11–100	101–1000
180	Береговушка	*Riparia riparia*	C	11	101–1000	101–1000
181	Деревенская ласточка	*Hirundo rustica*	C	16	101–1000	101–1000
182	Воронок	*Delichon urbica*	C	16	11–100	101–1000
186	Полевой жаворонок	*Alauda arvensis*	C	15	101–1000	1001–10000
191	Лесной конёк	*Anthus trivialis*	C	16	101–1000	1001–10000
192	Луговой конёк	*Anthus pratensis*	B	5	1–10	11–100
194	Жёлтая трясогузка	*Motacilla flava*	C	14	11–100	101–1000
195а	Желтоголовая трясогузка	*Motacilla citreola*	C	14	11–100	11–100
196	Белая трясогузка	*Motacilla alba*	C	16	101–1000	1001–10000
197	Жулан	*Lanius collurio*	C	14	11–100	101–1000
201	Иволга	*Oriolus oriolus*	C	12	101–1000	101–1000
202	Скворец	*Sturnus vulgaris*	C	16	101–1000	101–1000
204	Сойка	*Garrulus glandarius*	C	16	11–100	101–1000
205	Сорока	*Pica pica*	C	16	11–100	101–1000
207	Галка	*Corvus monedula*	C	16	1001–10000	1001–10000
208	Грач	*Corvus frugilegus*	C	16	101–1000	1001–10000
209	Серая ворона	*Corvus cornix*	C	16	101–1000	1001–10000
210	Ворон	*Corvus corax*	C	16	11–100	101–1000
213	Крапивник	*Troglodytes troglodytes*	B	4	11–100	101–1000
215	Лесная завирушка	*Prunella modularis*	B	4	11–100	101–1000
216	Речной сверчок	*Locustella fluviatilis*	B	4	101–1000	101–1000
217	Обыкн. сверчок	*Locustella naevia*	B	4	1–10	11–100
220	Барсучок	*Acrocephalus schoenobaenus*	C	16	101–1000	101–1000
221	Садовая камышевка	*Acrocephalus dumetorum*	C	14	101–1000	101–1000
222	Болотная камышевка	*Acrocephalus palustris*	C	15	11–100	101–1000
223	Тростниковая камышевка	*Acrocephalus scirpaceus*	B	4	1–10	1–10

224	Дроздовидная камышевка	*Acrocephalus arundinaceus*	B	4	1–10	11–100
225	Зелёная пересмешка	*Hippolais icterina*	B	4	11–100	101–1000
226	Северная бормотушка	*Iduna caligata*	B	4	11–100	11–100
228	Славка-черноголовка	*Sylvia atricapilla*	C	16	101–1000	1001–10000
229	Садовая славка	*Sylvia borin*	C	16	101–1000	1001–10000
230	Серая славка	*Sylvia communis*	C	15	101–1000	1001–10000
231	Славка-завирушка	*Sylvia curruca*	B	4	1–10	11–100
232	Пеночка-весничка	*Phylloscopus trochilus*	C	16	1001–10000	10001–100000
233	Пеночка-теньковка	*Phylloscopus collybita*	C	16	1001–10000	1001–10000
234	Пеночка-трещотка	*Phylloscopus sibilatrix*	B	7	101–1000	101–1000
235	Зелёная пеночка	*Phylloscopus trochiloides*	B	7	11–100	101–1000
237	Желтоголовый королёк	*Regulus regulus*	B	4	101–1000	101–1000
238	Мухоловка-пеструшка	*Ficedula hypoleuca*	C	16	101–1000	101–1000
240	Малая мухоловка	*Ficedula parva*	B	4	11–100	11–100
241	Серая мухоловка	*Muscicapa striata*	C	16	101–1000	1001–10000
242	Луговой чекан	*Saxicola rubetra*	C	15	101–1000	1001–10000
244	Обыкн. каменка	*Oenanthe oenanthe*	C	14	11–100	101–1000
245	Обыкн. горихвостка	*Phoenicurus phoenicurus*	C	11	11–100	101–1000
247	Зарянка	*Erithacus rubecula*	C	16	101–1000	1001–10000
248	Соловей	*Luscinia luscinia*	C	15	101–1000	101–1000
249	Варакушка	*Luscinia svecica*	C	16	101–1000	1001–10000
251	Рябинник	*Turdus pilaris*	C	16	101–1000	1001–10000
252	Чёрный дрозд	*Turdus merula*	C	15	11–100	101–1000
253	Белобровик	*Turdus iliacus*	C	16	101–1000	101–1000
254	Певчий дрозд	*Turdus philomelos*	C	16	101–1000	1001–10000
255	Деряба	*Turdus viscivorus*	B	4	1–10	11–100
256	Ополовник	*Aegithalos caudatus*	C	12	101–1000	101–1000
259	Пухляк	*Parus montanus*	C	15	101–1000	1001–10000
261	Хохлатая синица	*Parus cristatus*	B	7	11–100	101–1000
262	Московка	*Parus ater*	B	4	11–100	101–1000
263	Лазоревка	*Parus caeruleus*	C	12	101–1000	101–1000
264	Крязёк, белая лазоревка	*Parus cyanus*	A	1	1–10	1–10
265	Большая синица	*Parus major*	C	16	101–1000	1001–10000
266	Поползень	*Sitta europaea*	C	11	101–1000	101–1000
267	Пищуха	*Certhia familiaris*	C	12	11–100	101–1000
268	Домовый воробей	*Passer domesticus*	C	16	1001–10000	1001–10000
269	Полевой воробей	*Passer montanus*	C	14	1001–10000	1001–10000
270	Зяблик	*Fringilla coelebs*	C	16	1001–10000	10001–100000
271	Вьюрок	*Fringilla montifringilla*	B	4	1–10	1–10
272	Зеленушка	*Chloris chloris*	C	12	101–1000	101–1000
273	Чиж	*Spinus spinus*	C	12	101–1000	1001–10000
274	Черноголовый щегол	*Carduelis carduelis*	C	14	101–1000	101–1000
275	Коноплянка	*Acanthis cannabina*	B	4	11–100	11–100
279	Чечевица	*Carpodacus erythrinus*	C	12	101–1000	101–1000
282	Клёст-еловик	*Loxia curvirostra*	B	4	11–100	101–1000
284	Снегирь	*Pyrrhula pyrrhula*	B	4	11–100	11–100
286	Дубонос	*Coccothraustes coccothraustes*	C	16	1–10	11–100
288	Обыкн. овсянка	*Emberiza citrinella*	C	16	101–1000	1001–10000
290	Садовая овсянка	*Emberiza hortulana*	B	4	1–10	1–10
289	Камышовая овсянка	*Schoeniclus schoeniclus*	C	16	11–100	101–1000

КВАДРАТ 37VFD4

ИВАНОВСКАЯ ОБЛАСТЬ

О.А. Зубкова, В.Н. Мельников, Д.Е. Чудненко, А.В. Рябов

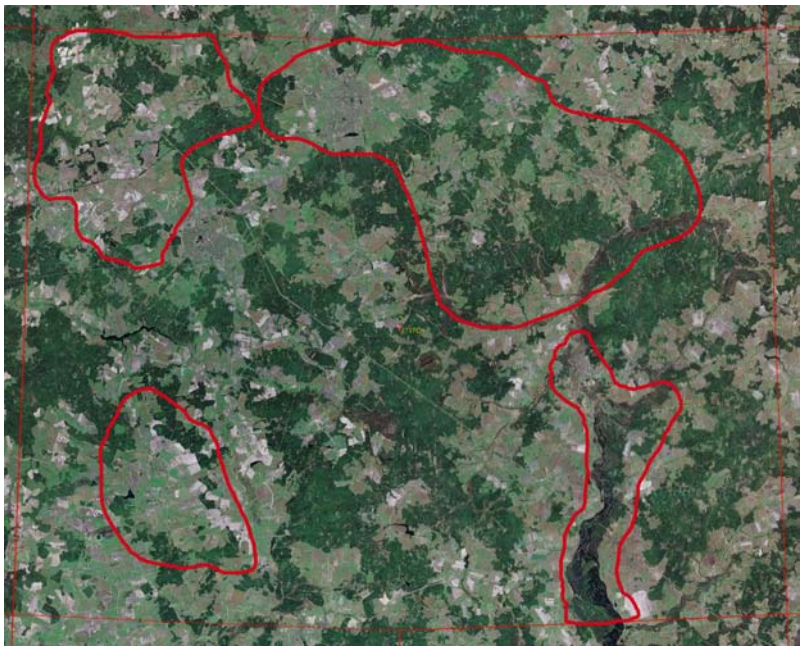

СРОКИ РАБОТ

2005–2013 гг.

РАЗМЕР ОБСЛЕДОВАННОЙ ТЕРРИТОРИИ

740 км^2

ОПИСАНИЕ КВАДРАТА

Территория квадрата расположена в центральной, аграрной части Ивановской области, ландшафт которой представляет собой чередование сельхозугодий (подчас весьма обширных) с участками леса, долинами рек и ручьёв. В конце XX века в связи с депрессией сельского хозяйства многие участки сельхозугодий перестали разрабатываться, превратились в залежи. Пашни частично перешли в разряд пастбищ и сенокосных полей (так называемые многолетние сеяные травы), которые впоследствии перестали ежегодно скашивать. Поголовье скота во многих хозяйствах резко сократилось. Всё это привело к зарастанию значительной части сельхозугодий бурьянистой, а позднее древесно-кустарниковой растительностью (берёзы, ивы, осины, сосны), постепенному зарастанию полей, формированию молодого леса.

В то же время некоторые хозяйства продолжают функционировать, территории сельхозугодий регулярно обрабатываются. Часть хозяйств перешла на стойловое животноводство, для которого выращиваются кормовые культуры. В окрестностях с. Васильевского (Шуйский р-н) сохранилось и активно развивается аграрное предприятие. Благодаря этому на полях вокруг села выращивается элитный семенной картофель, зерновые на фураж, сеяные травы на сено и силос, производится выпас скота. По территории протекает р. Мотня (Матня), на которой у д. Мотово организовано Мотовское водохранилище. Кроме того, на территории квадрата есть и другие небольшие противопожарные и поливные водохранилища.

Таким образом, на данной территории сложился многообразный мозаичный ландшафт, включающий в себя зарастающие лесом поля и регулярно возделываемые сельхозугодья, лесные массивы и перелески, долины рек и ручьёв, населённые пункты, при этом некоторые из них частично или полностью заброшены.

СОСТАВ ВИДОВ, СТАТУС И ЧИСЛЕННОСТЬ ПТИЦ В КВАДРАТЕ

№ вида	Русское название вида	Латинское название вида	Статус (аббревиатура)		Число условно гнездящихся пар на обследованной территории	Оценка численности в квадрате (число условно гн. пар)
4	Черношейная поганка	*Podiceps nigricollis*	C	12	1–10	11–100
5	Красношейная поганка	*Podiceps auritus*	C	12	1–10	11–100
7	Большая поганка, чомга	*Podiceps cristatus*	C	12	1–10	11–100
10	Большая выпь	*Botaurus stellaris*	B	4	11–100	101–1000
14	Серая цапля	*Ardea cinerea*	C	12	11–100	11–100
28	Кряква	*Anas platyrhynchos*	C	15	101–1000	1001–10000
29	Чирок-свистунок	*Anas crecca*	C	12	11–100	101–1000
31	Свиязь	*Anas penelope*	B	3	1–10	11–100
32	Шилохвость	*Anas acuta*	B	3	1–10	11–100
33	Чирок-трескунок	*Anas querquedula*	C	12	11–100	101–1000

34	Широконоска	*Anas clypeata*	B	3	1–10	11–100
36	Красноголовый нырок	*Aythya ferina*	C	12	11–100	101–1000
38	Хохлатая чернеть	*Aythya fuligula*	C	12	11–100	101–1000
41	Гоголь	*Bucephala clangula*	C	12	1–10	11–100
48	Осоед	*Pernis apivorus*	C	15	11–100	11–100
49	Чёрный коршун	*Milvus migrans*	C	12	11–100	11–100
50	Полевой лунь	*Circus cyaneus*	C	16	11–100	11–100
51	Степной лунь	*Circus macrourus*	B	3	1–10	1–10
52	Луговой лунь	*Circus pygargus*	C	14	11–100	101–1000
53	Болотный лунь	*Circus aeruginosus*	C	16	11–100	11–100
54	Тетеревятник	*Accipiter gentilis*	C	16	11–100	11–100
55	Перепелятник	*Accipiter nisus*	C	16	11–100	101–1000
57	Канюк	*Buteo buteo*	C	16	101–1000	101–1000
69	Чеглок	*Falco subbuteo*	C	11	1–10	11–100
70	Дербник	*Falco columbarius*	A	1	1–10	1–10
71	Кобчик	*Falco vespertinus*	C	12	1–10	1–10
72	Пустельга	*Falco tinnunculus*	C	16	11–100	11–100
74	Тетерев	*Lyrurus tetrix*	C	12	11–100	101–1000
75	Глухарь	*Tetrao urogallus*	C	12	11–100	101–1000
76	Рябчик	*Tetrastes bonasia*	C	12	101–1000	101–1000
77	Серая куропатка	*Perdix perdix*	C	12	11–100	11–100
78	Перепел	*Coturnix coturnix*	B	4	101–1000	1001–10000
79	Серый журавль	*Grus grus*	C	12	11–100	11–100
80	Водяной пастушок	*Rallus aquaticus*	B	4	1–10	1–10
81	Погоныш	*Porzana porzana*	B	4	11–100	101–1000
83	Коростель	*Crex crex*	C	15	101–1000	1001–10000
84	Камышница	*Gallinula chloropus*	C	12	11–100	101–1000
85	Лысуха	*Fulica atra*	C	12	11–100	11–100
91	Малый зуёк	*Charadrius dubius*	C	12	1–10	11–100
93	Чибис	*Vanellus vanellus*	C	15	101–1000	1001–10000
97	Черныш	*Tringa ochropus*	C	15	101–1000	1001–10000
100	Травник	*Tringa totanus*	B	7	11–100	11–100
102	Поручейник	*Tringa stagnatilis*	B	7	1–10	1–10
103	Перевозчик	*Actitis hypoleucos*	C	12	101–1000	1001–10000
104	Мородунка	*Xenus cinereus*	B	7	1–10	1–10
106	Турухтан	*Philomachus pugnax*	B	5	11–100	11–100
115	Бекас	*Gallinago gallinago*	B	7	101–1000	101–1000
116	Дупель	*Gallinago media*	A	1	11–100	11–100
117	Вальдшнеп	*Scolopax rusticola*	C	15	101–1000	1001–10000
118	Большой кроншнеп	*Numenius arquata*	C	15	11–100	11–100
120	Большой веретенник	*Limosa limosa*	C	15	11–100	11–100
128	Малая чайка	*Larus minutus*	C	11	1–10	11–100
129	Озёрная чайка	*Larus ridibundus*	C	15	11–100	101–1000
131	Серебристая чайка	*Larus argentatus*	A	1	1–10	1–10
136	Сизая чайка	*Larus canus*	C	15	11–100	101–1000
137	Чёрная крачка	*Chlidonias niger*	C	11	11–100	11–100
138	Белокрылая крачка	*Chlidonias leucopterus*	C	11	11–100	11–100
142	Речная крачка	*Sterna hirundo*	C	12	101–1000	101–1000
146	Вяхирь	*Columba palumbus*	C	11	11–100	101–1000
147	Клинтух	*Columba oenas*	B	4	1–10	11–100
148	Сизый голубь (городской)	*Columba livia f. domestica*	C	16	1001–10000	1001–10000
149	Кольчатая горлица	*Streptopelia decaocto*	B	3	1–10	1–10
150	Обыкн. горлица	*Streptopelia turtur*	C	12	101–1000	101–1000

151	Кукушка	*Cuculus canorus*	B	5	101–1000	1001–10000
155	Ушастая сова	*Asio otus*	C	16	11–100	101–1000
156	Болотная сова	*Asio flammeus*	C	12	11–100	101–1000
158	Мохноногий сыч	*Aegolius funereus*	B	4	1–10	11–100
159	Домовый сыч	*Athene noctua*	A	1	1–10	1–10
160	Воробьиный сыч	*Glaucidium passerinum*	B	4	1–10	11–100
162	Серая неясыть	*Strix aluco*	C	12	11–100	11–100
163	Длиннохвостая неясыть	*Strix uralensis*	C	12	11–100	11–100
164	Бородатая неясыть	*Strix nebulosa*	B	4	1–10	1–10
165	Козодой	*Caprimulgus europaeus*	C	15	11–100	101–1000
166	Чёрный стриж	*Apus apus*	C	12	1001–10000	1001–10000
168	Зимородок	*Alcedo atthis*	A	1	1–10	1–10
169	Золотистая щурка	*Merops apiaster*	C	16	1–10	1–10
171	Вертишейка	*Jynx torquilla*	C	12	11–100	101–1000
172	Зелёный дятел	*Picus viridis*	C	16	11–100	11–100
173	Седой дятел	*Picus canus*	B	4	11–100	11–100
174	Желна	*Dryocopus martius*	C	16	101–1000	101–1000
175	Большой пёстрый дятел	*Dendrocopos major*	C	16	101–1000	1001–10000
176	Средний пёстрый дятел	*Dendrocopos medius*	A	1	1–10	1–10
177	Белоспинный дятел	*Dendrocopos leucotos*	C	13	11–100	11–100
178	Малый пёстрый дятел	*Dendrocopos minor*	C	14	11–100	101–1000
179	Трёхпалый дятел	*Picoides tridactylus*	A	1	1–10	11–100
180	Береговушка	*Riparia riparia*	C	16	101–1000	1001–10000
181	Деревенская ласточка	*Hirundo rustica*	C	16	101–1000	1001–10000
182	Воронок	*Delichon urbica*	C	16	101–1000	101–1000
185	Лесной жаворонок	*Lullula arborea*	B	4	1–10	11–100
186	Полевой жаворонок	*Alauda arvensis*	C	15	1001–10000	1001–10000
191	Лесной конёк	*Anthus trivialis*	C	16	1001–10000	10001–100000
192	Луговой конёк	*Anthus pratensis*	C	12	11–100	11–100
194	Жёлтая трясогузка	*Motacilla flava*	C	14	11–100	11–100
195а	Желтоголовая трясогузка	*Motacilla citreola*	C	14	11–100	11–100
196	Белая трясогузка	*Motacilla alba*	C	16	1001–10000	1001–10000
197	Жулан	*Lanius collurio*	C	16	101–1000	101–1000
201	Иволга	*Oriolus oriolus*	C	12	101–1000	101–1000
202	Скворец	*Sturnus vulgaris*	C	16	101–1000	1001–10000
204	Сойка	*Garrulus glandarius*	C	16	101–1000	101–1000
205	Сорока	*Pica pica*	C	16	101–1000	101–1000
206	Кедровка	*Nucifraga caryocatactes*	C	13	1–10	11–100
207	Галка	*Corvus monedula*	C	16	1001–10000	1001–10000
208	Грач	*Corvus frugilegus*	C	16	1001–10000	1001–10000
209	Серая ворона	*Corvus cornix*	C	16	101–1000	101–1000
210	Ворон	*Corvus corax*	C	16	11–100	101–1000
213	Крапивник	*Troglodytes troglodytes*	C	12	11–100	101–1000
215	Лесная завирушка	*Prunella modularis*	C	15	101–1000	101–1000
216	Речной сверчок	*Locustella fluviatilis*	B	4	101–1000	101–1000
217	Обыкн. сверчок	*Locustella naevia*	B	4	11–100	11–100
220	Барсучок	*Acrocephalus schoenobaenus*	C	12	101–1000	101–1000
221	Садовая камышевка	*Acrocephalus dumetorum*	C	16	101–1000	1001–10000
222	Болотная камышевка	*Acrocephalus palustris*	C	16	101–1000	1001–10000
225	Зелёная пересмешка	*Hippolais icterina*	B	4	101–1000	1001–10000
226	Северная бормотушка	*Iduna caligata*	C	15	11–100	101–1000
227	Ястребиная славка	*Sylvia nisoria*	A	1	1–10	1–10
228	Славка-черноголовка	*Sylvia atricapilla*	C	12	101–1000	1001–10000

229	Садовая славка	*Sylvia borin*	C	15	1001–10000	1001–10000
230	Серая славка	*Sylvia communis*	C	15	1001–10000	1001–10000
231	Славка-завирушка	*Sylvia curruca*	B	4	1–10	11–100
232	Пеночка-весничка	*Phylloscopus trochilus*	C	16	1001–10000	10001–100000
233	Пеночка-теньковка	*Phylloscopus collybita*	C	16	1001–10000	1001–10000
234	Пеночка-трещотка	*Phylloscopus sibilatrix*	C	16	1001–10000	1001–10000
235	Зелёная пеночка	*Phylloscopus trochiloides*	B	4	101–1000	101–1000
237	Желтоголовый королёк	*Regulus regulus*	B	4	101–1000	1001–10000
238	Мухоловка-пеструшка	*Ficedula hypoleuca*	C	16	101–1000	1001–10000
240	Малая мухоловка	*Ficedula parva*	C	12	11–100	101–1000
241	Серая мухоловка	*Muscicapa striata*	C	16	1001–10000	1001–10000
242	Луговой чекан	*Saxicola rubetra*	C	16	1001–10000	1001–10000
244	Обыкн. каменка	*Oenanthe oenanthe*	C	12	11–100	101–1000
245	Обыкн. горихвостка	*Phoenicurus phoenicurus*	C	16	101–1000	101–1000
247	Зарянка	*Erithacus rubecula*	C	16	101–1000	1001–10000
248	Соловей	*Luscinia luscinia*	C	16	101–1000	1001–10000
249	Варакушка	*Luscinia svecica*	C	16	101–1000	1001–10000
251	Рябинник	*Turdus pilaris*	C	16	101–1000	1001–10000
252	Чёрный дрозд	*Turdus merula*	C	16	11–100	101–1000
253	Белобровик	*Turdus iliacus*	C	16	101–1000	101–1000
254	Певчий дрозд	*Turdus philomelos*	C	16	101–1000	101–1000
255	Деряба	*Turdus viscivorus*	B	4	11–100	11–100
256	Ополовник	*Aegithalos caudatus*	C	12	101–1000	101–1000
259	Пухляк	*Parus montanus*	C	15	101–1000	1001–10000
261	Хохлатая синица	*Parus cristatus*	B	7	11–100	101–1000
262	Московка	*Parus ater*	B	4	101–1000	101–1000
263	Лазоревка	*Parus caeruleus*	C	12	101–1000	101–1000
264	Крязёк, белая лазоревка	*Parus cyanus*	C	12	1–10	1–10
265	Большая синица	*Parus major*	C	16	101–1000	1001–10000
266	Поползень	*Sitta europaea*	C	16	101–1000	101–1000
267	Пищуха	*Certhia familiaris*	C	12	11–100	101–1000
268	Домовый воробей	*Passer domesticus*	C	16	1001–10000	1001–10000
269	Полевой воробей	*Passer montanus*	C	16	1001–10000	10001–100000
270	Зяблик	*Fringilla coelebs*	C	16	1001–10000	10001–100000
271	Вьюрок	*Fringilla montifringilla*	B	4	1–10	1–10
272	Зеленушка	*Chloris chloris*	C	12	101–1000	101–1000
273	Чиж	*Spinus spinus*	C	12	101–1000	1001–10000
274	Черноголовый щегол	*Carduelis carduelis*	C	12	101–1000	1001–10000
275	Коноплянка	*Acanthis cannabina*	C	16	11–100	101–1000
279	Чечевица	*Carpodacus erythrinus*	C	12	101–1000	101–1000
282	Клёст-еловик	*Loxia curvirostra*	C	12	101–1000	101–1000
284	Снегирь	*Pyrrhula pyrrhula*	C	12	11–100	101–1000
286	Дубонос	*Coccothraustes coccothraustes*	A	1	1–10	1–10
288	Обыкн. овсянка	*Emberiza citrinella*	C	16	1001–10000	1001–10000
289	Камышовая овсянка	*Schoeniclus schoeniclus*	C	15	101–1000	101–1000

КВАДРАТ 37VFE4

КОСТРОМСКАЯ ОБЛАСТЬ

Е.С. Преображенская

СРОКИ РАБОТ

2012 г.

РАЗМЕР ОБСЛЕДОВАННОЙ ТЕРРИТОРИИ

обследовано ~5% территории квадрата, численность птиц расчитана для 96% площади

ОПИСАНИЕ КВАДРАТА

Территория квадрата — это холмистая моренная равнина, юго-западный склон Чухломско-Галичской возвышенности. Около половины территории занято лесами, остальное — преимущественно сельскохозяйственные земли. Сельхозладшафт, как и на большей части возвышенности, расположен «кустами». Поля располагаются по радиусам, вокруг населённого пункта — деревни или села; округлые пятна сельскохозяйственных земель разделяются лесными массивами. Леса часто приурочены к склонам балок, по дну которых текут реки, к лощинообразным понижениям или к другим неудобным для сельского хозяйства местам; поля же занимают плоские дренированные вершины увалов. В настоящее время обрабатывается примерно от трети до половины сельхозземель, остальное зарастает молодой порослью лиственных деревьев и кустарника. На полях высевают кормовые культуры, используют их для заготовки трав. Леса на территории квадрата вторичные смешанные, на месте вырубленных ельников. Значительная часть лесов занимает старо-пахотные земли. В древесном ярусе преобладают ель, осина и берёза, в приречных лощинах распространена серая ольха. Сосна встречается в виде примеси или вдоль болот в котловинах. Напочвенный покров мохово- или травяно-кустарничковый, со значительным участием видов широкотравья и лесного мелкотравья.

На территории квадрата встречаются мезотрофные и мезоолиготрофные болота, расположенные в котловинах, на месте бывших ледниковых озёр. Обычно болота невелики, их площадь 1–3 км^2. Самый крупный болотный массив такого типа — Половчиновские болота. Массив включает 3 озера, окружённых кустарничково- и осоково-сфагновыми болотами. По краю болото окружено мезоевтрофной растительностью — пепельным ивняком с хвощом топяным и осоками, с участками кочкарного черноольшаника. Общая площадь массива — около 24 км^2, площаь озёр — около 3 км^2.

На севере квадрата в истоках малых рек расположены низинные долинные болота; самое известное их них — Сусанинское болото. Орнитофауна этих болот нуждается в дополнительном обследовании.

В квадрат входят несколько малых городов и посёлков городского типа — Судиславль, Островское, Сусанино, которые нами также не были обследованы.

Обследование орнитофауны носило кратковременный маршрутный характер. Оно проведено 7–8 июня 2012 г. группой кружковцев биологического кружка «ВООП» при Дарвиновском музее в составе 6 человек, под руководством Е.С. Преображенской. Всего пройдено 16,5 км маршрутов. Берега большого Половчиновского озера обследовали с резиновой лодки, остальные маршруты были пешими. Проводили наблюдения также из автомобиля и во время кратковременных остановок (маршрут по трассе через Островское — Судиславль, а также не север до Игодово и за него по дороге около 10 км). «Транспортная поддержка» была оказана кружковцам Костромской таёжной станцией ИПЭЭ РАН.

Расчёты численности птиц проведены на основании данных учётов, сделанных в Мантуровском районе области (Костромская биостанция ИПЭЭ РАН, Мантуровский участок заповедника «Кологривский лес») и в Сумароковском лосином заказнике. Экстраполяция проведена на большую часть территории квадрата — около 96% на основании данных учетов на соседних территориях (исключены площади, занятые долинными болотами).

Территория квадрата нуждается в дополнительном исследовании в весеннее время, когда легче обнаружить рано гнездящихся осёдлых птиц (во время нашего обследования мы их в основном пропустили). Желательно обследовать также долинные болота и посёлки городского типа.

Экспедиция, в ходе которой были получены представленные для квадрата данные, была проведена на средства подпрограммы РАН «Биоразнообразие: состояние и динамика».

СОСТАВ ВИДОВ, СТАТУС И ЧИСЛЕННОСТЬ ПТИЦ В КВАДРАТЕ

№ вида	Русское название вида	Латинское название вида	Статус (аббревиатура)		Число условно гнездящихся пар на обследованной территории	Оценка численности в квадрате (число условно гн. пар)
10	Большая выпь	*Botaurus stellaris*	A	2	5–10	
28	Кряква	*Anas platyrhynchos*	A	1	50	
49	Чёрный коршун	*Milvus migrans*	A		150–200	
53	Болотный лунь	*Circus aeruginosus*	A	1	2–10	
55	Перепелятник	*Accipiter nisus*	A	1	50–100	
57	Канюк	*Buteo buteo*	A	1	200	
78	Перепел	*Coturnix coturnix*	A	2	50–150	
79	Серый журавль	*Grus grus*	B	4	5–20	
83	Коростель	*Crex crex*	A	2	5000	
89	Золотистая ржанка	*Pluvialis apricaria*	B	3	5–10	
93	Чибис	*Vanellus vanellus*	B	3	5000	
97	Черныш	*Tringa ochropus*	A	2	2500–3000	
98	Фифи	*Tringa glareola*	B	7	1–20	
99	Большой улит	*Tringa nebularia*	B	7	5–50	
115	Бекас	*Gallinago gallinago*	A	2	200–500	
118	Большой кроншнеп	*Numenius arquata*	B	7	1000	
120	Большой веретенник	*Limosa limosa*	B	7	500–1000	
129	Озёрная чайка	*Larus ridibundus*	A	1	50–100	
136	Сизая чайка	*Larus canus*	B	7	200–600	
146	Вяхирь	*Columba palumbus*	A	2	500	
148	сизый голубь	*Columba livia*	A	1	1000	
151	Обыкн. кукушка	*Cuculus canorus*	A	2	2000–2500	
156	Болотная сова	*Asio flammeus*	A	1	5–50	
166	Чёрный стриж	*Apus apus*	A	1	1500	
175	Большой пёстрый дятел	*Dendrocopos major*	B	7	3000–4000	
181	Деревенская ласточка	*Hirundo rustica*	B	9	2000–3000	
182	Воронок	*Delichon urbica*	A	1	500	
186	Полевой жаворонок	*Alauda arvensis*	A	2	5000–7000	
191	Лесной конёк	*Anthus trivialis*	B	7	18000	
192	Луговой конёк	*Anthus pratensis*	A	2	1–20	
194	Жёлтая трясогузка	*Motacilla flava flava*	B	7	1000–1500	
195a	Большая желтоголовая трясогузкака	*Motacilla citreola*	B	7	1–20	
196	Белая трясогузка	*Motacilla alba*	C	14	2000	
197	Обыкн. жулан	*Lanius collurio*	B	3	800	
201	Иволга	*Oriolus oriolus*	A	2	1000–2000	
202	Скворец	*Sturnus vulgaris*	C	12	6000–9000	
205	Сорока	*Pica pica*	A	1	1000–2000	
207	Галка	*Corvus monedula*	A	1	3000–5000	
209	Серая ворона	*Corvus cornix*	A	1	1000–2000	
210	Ворон	*Corvus corax*	A	1	150–300	
216	Речной сверчок	*Locustella fluviatilis*	A	2	2500–3500	
220	Барсучок	*Acrocephalus schoenobaenus*	A	2	30–60	
221	Садовая камышевка	*Acrocephalus dumetorum*	A	2	6500–7500	
222	Болотная камышевка	*Acrocephalus palustris*	A	2	1000–2500	

225	Зелёная пересмешка	*Hippolais icterina*	A	2	2500–3500	
226	Северная бормотушка	*Iduna caligata*	A	2	7000–9000	
228	Черноголовая славка	*Sylvia atricapilla*	A	2	11000–13000	
229	Садовая славка	*Sylvia borin*	A	2	30000	
230	Серая славка	*Sylvia communis*	A	2	12000–14000	
232	Пеночка-весничка	*Phylloscopus trochilus*	A	2	18000–22000	
233	Пеночка-теньковка	*Phylloscopus collybita*	A	2	12000–17000	
234	Пеночка-трещотка	*Phylloscopus sibilatrix*	B	7	12000–17000	
235	Зелёная пеночка	*Phylloscopus trochiloides*	A	2	18000–25000	
238	Мухоловка-пеструшка	*Ficedula hypoleuca*	B	7	5000–7000	
240	Малая мухоловка	*Ficedula parva*	B	7	5000–7000	
242	Луговой чекан	*Saxicola rubetra*	A	2	13000	
243	Черноголовый чекан	*Saxicola torquata*	A	2	1–20	
244	Обыкн. каменка	*Oenanthe oenanthe*	B	3	150–200	
247	Зарянка	*Erithacus rubecula*	B	7	17000	
248	Соловей	*Luscinia luscinia*	A	2	6000	
251	Рябинник	*Turdus pilaris*	C	12	7500–8000	
252	Чёрный дрозд	*Turdus merula*	A	2	2500–3000	
253	Белобровик	*Turdus iliacus*	A	2	2500–3000	
254	Певчий дрозд	*Turdus philomelos*	A	2	5000–7000	
259	Пухляк	*Parus montanus*	A	1	2000–3500	
265	Большая синица	*Parus major*	B	3	5000–7000	
268	Домовый воробей	*Passer domesticus*	A	1	300–600	
269	Полевой воробей	*Passer montanus*	A	1	1500–3000	
270	Зяблик	*Fringilla coelebs*	B	3	~100000	
271	Вьюрок	*Fringilla montifringilla*	A	2	100–500	
272	Зеленушка	*Chloris chloris*	A	2	300–600	
273	Чиж	*Spinus spinus*	B	3	3000–5000	
274	Черноголовый щегол	*Carduelis carduelis*	A	1	1500–3000	
279	Чечевица	*Carpodacus erythrinus*	A	2	~10000	
284	Снегирь	*Pyrrhula pyrrhula*	B	3	~2000	
288	Обыкн. овсянка	*Emberiza citrinella*	B	3	7000–11000	
289	Камышовая овсянка	*Schoeniclus schoeniclus*	A	2	11–100	

КВАДРАТ 37VFF3

ВОЛОГОДСКАЯ И КОСТРОМСКАЯ ОБЛАСТИ

Е.С. Преображенская

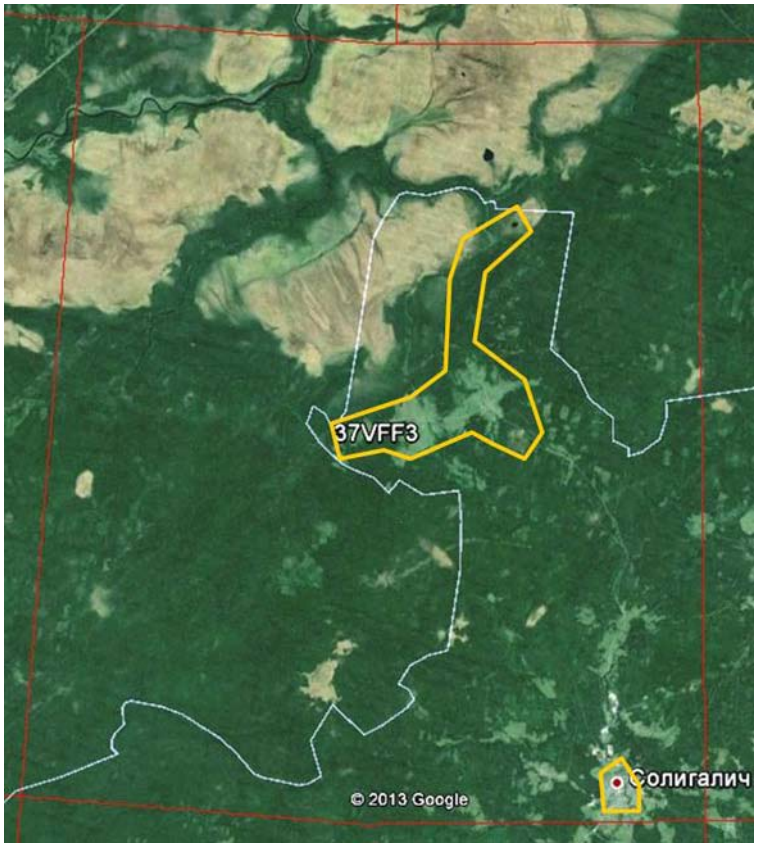

СРОКИ РАБОТ

2013 г.

РАЗМЕР ОБСЛЕДОВАННОЙ ТЕРРИТОРИИ

Обследовано около 7 % площади квадрата; численность птиц рассчитана для 2/3 территории (исключён болотный массив на севере квадрата)

ОПИСАНИЕ КВАДРАТА

Квадрат расположен на границе Вологодской и Костромской областей. Около 2/3 площади принадлежит к трём районам Вологодской области — Грязовецкому, Междуреченскому и Тотемскому; оставшаяся треть входит в Солигаличский район Костромской области. Южная и восточная части квадрата заняты холмистой моренной равниной, сложенной конечной мореной московского оледенения. Северо-западная часть — около трети территории — занята обширным болотным массивом, сформировавшимся на месте ледникового озера. Общая длина этого массива более 50 км, ширина около 30 км. Нами был обследован лишь участок территории, расположенный в Костромской области; посетить массив болот не удалось. Леса на территории квадрата в основном вторичные смешанные, образовавшиеся на месте вырубок середины и второй половины XX в. В древостое преобладают берёза, осина и ель, местами к ним примешиваются сосна, серая и чёрная ольха. Напочвенный покров травяно-кустарничковый, с черникой и брусникой. Вблизи болотного массива леса в основном переувлажнённые; в покрове много влаголюбивого высокотравья, обильны ветровальные участки. Здесь встречаются массивы заболоченных кустарничково- и травяно-сфагновых сосновых лесов, а по приручьевым лощинам — чёрноольшаники. Вдоль края болота тянутся узкие песчаные гривы — веретья, занятые сосняками-зеленомошниками с подростом ели. Низины между гривами заняты заболоченными лесами из чёрной ольхи, берёзы и сосны. Болотный массив в месте обследования отделён от леса ручьями и малыми реками, протекающими по его краю. В межень русла рек разделяются на отдельные бочаги, которые окаймлены полосой полузатопленного хвощево-осокового луга с полосами ивняка вдоль лесного берега. Периферический участок болотного массива, который нам удалось обследовать, занят угнетённым кустарничково-сфагновым сосняком с высотой деревьев 2–5 м; берега расположенного среди болота озера покрыты немного более рослым сосново-берёзовым лесом. Орнитофауна обследованных нами болотных участков квадрата оказалась чрезвычайно бедной.

Из 2/3 территории квадрата, для которых рассчитана численность птиц, более 90% приходится на смешанные леса. Сельскохозяйственные земли и участки небольших болот с заболоченными сосняками занимают по 2–3% территории. Человеческое жильё есть только в юго-восточной, костромской части квадрата. Это несколько деревень и город Солигалич, расположенный у южной границы квадрата. Сельскохозяйственные земли — это в основном луга и залежи, зарастающие берёзой и ивняком; распаханных участков очень мало. Солигалич — небольшой старинный город с несколькими церквями и монастырями. Его центр занят двухэтажными старыми домами; основная часть города состоит из одноэтажных частных домов с приусадебными участками. Через город протекает река Кострома — самая крупная в квадрате. В черте города уровень воды в реке удерживает плотина, и ширина её достигает 50–60 м. Вне города это небольшая речка шириной до 30 м, с заросшими кустарником берегами.

МЕТОДЫ УЧЁТА И РАСЧЁТОВ ЧИСЛЕННОСТИ

Орнитологическое обследование территории проведено в первой половине июня 2013 г. группой кружковцев биологического кружка Дарвиновского музея «ВООП» под руководством Е.С. Преображенской и О.К. Кри-

вощаповой. В состав группы входили учащиеся из Москвы — И. Гомжин, Я. Киевский, С. Кудимов, А. Литвин, В. Марамзин и из Костромы — Н. Ефимов и В. Атаманов. Основным методом работы были маршрутные учёты с регистрацией всех птиц, обнаруженных как по виду, так и по голосу, и с пересчётом данных на площадь раздельно по зонам дальности обнаружения (Равкин, 1967). Учёты проведены в пяти типах местообитаний — в смешанных лесах, угнетённых заболоченных сосняках, лугах и залежах с перелесками, в деревнях и в городе. Всего с учётами пройдены около 90 км. Для дополнения списка видов птиц в небольшом объёме использованы данные опроса местных жителей.

Для оценки площади местообитаний птиц в квадрате использованы космические снимки. При расчёте численности птиц показатели обилия были скорректированы с использованием данных учётов в соседнем квадрате 37VFF4 и в квадратах 38VMK3 и 38VMK4 — в Мантуровском р-не Костромской области, где в окрестностях Костромской биостанции ИПЭЭ РАН проводятся многолетние исследования орнитофауны. Неоценимую помощь в организации экспедиции, в ходе которой проведено орнитологическое обследование участков в Солигаличском р-не Костромской области, оказали заслуженный лесовод, краевед и историк Костромской области В.А. Дудин и сотрудник заповедника «Кологривский лес» А.А. Ефимова. В организации обследования квадрата 37VFF3 нам очень помогла также Р.А. Чистякова — глава администрации Васильевского сельского поселения на Совеге. Экспедиция проходила при финансовой поддержке Русского общества сохранения и изучения птиц им. М.А. Мензбира, в рамках проекта «Атлас гнездящихся птиц Европы».

СОСТАВ ВИДОВ, СТАТУС И ЧИСЛЕННОСТЬ ПТИЦ В КВАДРАТЕ

№ вида	Русское название вида	Латинское название вида	Статус (аббревиатура)		Число условно гнездящихся пар на обследованной территории	Оценка численности в квадрате (число условно гн. пар)
28	Кряква	*Anas platyrhynchos*	C	12	50–150	
29	Чирок-свистунок	*Anas crecca*	C	12	10–50	
38	Хохлатая чернеть	*Aythya fuligula*	B	3	5–20	
41	Обыкн. гоголь	*Bucephala clangula*	C	12	5–20	
48	Осоед	*Pernis apivorus*	A	1	1–10	
49	Чёрный коршун	*Milvus migrans*	A	1	1–10	
50	Полевой лунь	*Circus cyaneus*	A	1	1–10	
53	Болотный лунь	*Circus aeruginosus*	A	1	1–10	
55	Перепелятник	*Accipiter nisus*	A	1	10–30	
57	Канюк	*Buteo buteo*	A	1	10–30	
68	Сапсан	*Falco peregrinus*	C	13	1	
69	Чеглок	*Falco subbuteo*	A	1	1–10	
73	Белая куропатка	*Lagopus lagopus*	C	12	10–30	
74	Тетерев	*Lyrurus tetrix*	C	12	100–300	
75	Глухарь	*Tetrao urogallus*	C	12	100–300	
76	Рябчик	*Tetrastes bonasia*	C	12	500–800	
78	Перепел	*Coturnix coturnix*	B	4	1–10	
79	Серый журавль	*Grus grus*	C	12	1–10	
81	Погоныш	*Porzana porzana*	B	4	10–100	
83	Коростель	*Crex crex*	B	4	100–300	
91	Малый зуёк	*Charadrius dubius*	A	1	1–10	
93	Чибис	*Vanellus vanellus*	B	3, 7	100–200	
97	Черныш	*Tringa ochropus*	B	3, 7	1000–2000	
99	Большой улит	*Tringa nebularia*	B	3, 7	10–100	
103	Перевозчик	*Actitis hypoleucos*	C	12	10–50	
114	Гаршнеп	*Lymnocryptes minimus*	C	12	10–50	
115	Бекас	*Gallinago gallinago*	C	12	10–100	
116	Дупель	*Gallinago media*	C	12	10–50	
117	Вальдшнеп	*Scolopax rusticola*	C	12	300–600	
118	Большой кроншнеп	*Numenius arquata*	B	3, 7	100–300	
119	Средний кроншнеп	*Numenius phaeopus*	B	3, 7	10–50	

120	Большой веретенник	*Limosa limosa*	B	3, 7	10–100	
129	Озёрная чайка	*Larus ridibundus*	A	1	10–30	
131	Серебристая чайка	*Larus argentatus*	A	1	1–10	
136	Сизая чайка	*Larus canus*	A	1	100–200	
142	Речная крачка	*Sterna hirundo*	B	3	1–10	
146	Вяхирь	*Columba palumbus*	B	5	100–300	
148	Сизый голубь	*Columba livia*	B	3, 5, 6	200–500	
151	Обыкн. кукушка	*Cuculus canorus*	B	5	1000–3000	
155	Ушастая сова	*Asio otus*	C	13	5–20	
158	Мохноногий сыч	*Aegolius funereus*	B	5	5–20	
163	Длиннохв. неясыть	*Strix uralensis*	B	5	5–20	
166	Чёрный стриж	*Apus apus*	B	6	100–200	
171	Вертишейка	*Jynx torquilla*	B	4	5–20	
174	Желна	*Dryocopus martius*	A	1	100–500	
175	Большой пёстрый дятел	*Dendrocopos major*	B	7	1500–2500	
177	Белоспинный дятел	*Dendrocopos leucotos*	A	1	10–50	
178	Малый пёстрый дятел	*Dendrocopos minor*	A	1	100–300	
181	Деревенская ласточка	*Hirundo rustica*	C	13	200–400	
182	Воронок	*Delichon urbica*	C	13	100–300	
186	Полевой жаворонок	*Alauda arvensis*	C	12	10–100	
191	Лесной конёк	*Anthus trivialis*	B	3, 7	6000–8000	
192	Луговой конёк	*Anthus pratensis*	B	3, 4	10–50	
194	Жёлтая трясогузка	*Motacilla flava*	C	14	10–50	
195а	Большая желтоголовая трясогузкака	*Motacilla citreola*	C	14	1–10	
196	Белая трясогузка	*Motacilla alba*	C	14	300–600	
197	Обыкн. жулан	*Lanius collurio*	B	3	50–150	
201	Иволга	*Oriolus oriolus*	B	4	500–1000	
202	Скворец	*Sturnus vulgaris*	C	12	100–300	
205	Сорока	*Pica pica*	C	12	10–100	
207	Галка	*Corvus monedula*	B	6	300–600	
208	Грач	*Corvus frugilegus*	C	12	10–50	
209	Серая ворона	*Corvus cornix*	C	12	100–200	
210	Ворон	*Corvus corax*	A	1	100–400	
213	Крапивник	*Troglodytes troglodytes*	B	4	1000–2000	
215	Лесная завирушка	*Prunella modularis*	A	1	100–1000	
216	Речной сверчок	*Locustella fluviatilis*	B	4	100–300	
220	Барсучок	*Acrocephalus schoenobaenus*	B	4	200–700	
221	Садовая камышевка	*Acrocephalus dumetorum*	B	4	2000–6000	
222	Болотная камышевка	*Acrocephalus palustris*	B	4	200–700	
225	Зелёная пересмешка	*Hippolais icterina*	B	4	1000–3000	
226	Бормотушка	*Iduna caligata*	B	3, 4	100–200	
228	Черноголовая славка	*Sylvia atricapilla*	B	4	13000–18000	
229	Садовая славка	*Sylvia borin*	B	4	5000–10000	
230	Серая славка	*Sylvia communis*	B	4	500–1000	
232	Пеночка-весничка	*Phylloscopus trochilus*	B	4	15000–20000	
233	Пеночка-теньковка	*Phylloscopus collybita*	B	4	5000–10000	
234	Пеночка-трещотка	*Phylloscopus sibilatrix*	B	7	15000–30000	
235	Зелёная пеночка	*Phylloscopus trochiloides*	B	4	10000–15000	
235б	Пеночка-таловка	*Phylloscopus borealis*	B	4	10–100	
237	Желтоголовый королёк	*Regulus regulus*	A	1	1000–2000	
238	Мухоловка-пеструшка	*Ficedula hypoleuca*	B	7	4000–6000	
240	Малая мухоловка	*Ficedula parva*	B	4	3000–9000	
241	Серая мухоловка	*Muscicapa striata*	B	3	3000–7000	

242	Луговой чекан	*Saxicola rubetra*	B	3, 7	300–600	
244	Обыкн. каменка	*Oenanthe oenanthe*	C	14	50–100	
245	Обыкн. горихвостка	*Phoenicurus phoenicurus*	B	7	500–1000	
247	Зарянка	*Erithacus rubecula*	B	3, 7	10000–15000	
248	Соловей	*Luscinia luscinia*	B	4	200–500	
249	Варакушка	*Luscinia svecica*	B	4	10–50	
251	Рябинник	*Turdus pilaris*	C	12	2000–3000	
252	Чёрный дрозд	*Turdus merula*	B	4	500–1000	
253	Белобровик	*Turdus iliacus*	C	12	500–1000	
254	Певчий дрозд	*Turdus philomelos*	C	13, 16	1000–5000	
255	Деряба	*Turdus viscivorus*	A	1	10–100	
256	Ополовник	*Aegithalos caudatus*	B	3	1000–5000	
259	Пухляк	*Parus montanus*	B	3	1000–5000	
265	Большая синица	*Parus major*	B	3	1000–5000	
267	Пищуха	*Certhia familiaris*	A	1	500–1500	
268	Домовый воробей	*Passer domesticus*	C	14	100–300	
269	Полевой воробей	*Passer montanus*	C	14	200–600	
270	Зяблик	*Fringilla coelebs*	B	3, 7	70000–90000	
272	Зеленушка	*Chloris chloris*	A	1	5–20	
273	Чиж	*Spinus spinus*	A	1	500–1000	
274	Черноголовый щегол	*Carduelis carduelis*	B	3	10–100	
279	Чечевица	*Carpodacus erythrinus*	B	4	1000–3000	
282	Клёст-еловик	*Loxia curvirostra*	A	1	100–1000	
284	Снегирь	*Pyrrhula pyrrhula*	A	1	500–1000	
288	Обыкн. овсянка	*Emberiza citrinella*	B	7	400–800	
289	Камышовая овсянка	*Schoeniclus schoeniclus*	B	4	100–300	
291	Овсянка-ремез	*Ocyris rusticus*	B	3	500–1000	

КВАДРАТ 37VFF4

КОСТРОМСКАЯ ОБЛАСТЬ

Е.С. Преображенская

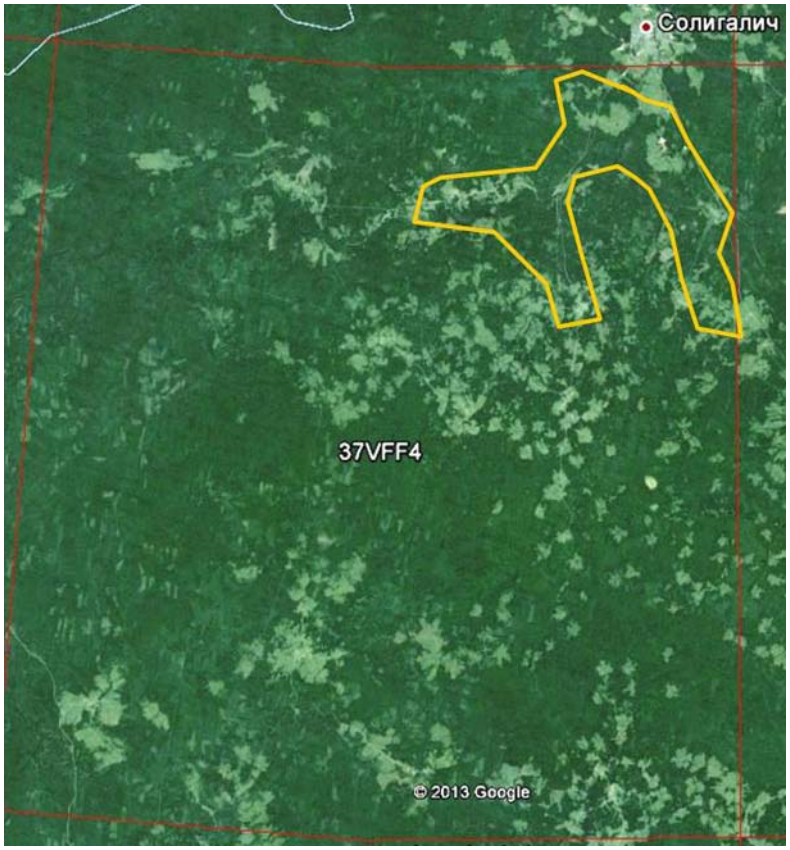

СРОКИ РАБОТ

2013 г.

РАЗМЕР ОБСЛЕДОВАННОЙ ТЕРРИТОРИИ

Обследовано около 10% площади квадрата; численность птиц рассчитана для всего квадрата с привлечением данных учётов на соседних территориях

ОПИСАНИЕ КВАДРАТА

Квадрат находится в северо-западной части Костромской области, в Соличаличском районе. Это территория южнотаёжных лесов Галичско-Чухломской возвышенности — моренной гряды Московского оледенения. Невысокие холмы перемежаются долинами ручьёв и малых рек; почвы в основном суглинистые. Более ¾ территории квадрата покрыто лесами. Сельскохозяйственные территории приурочены к дренированным склонам холмов; обычно возделанные участки окружают деревни, формируя характерный «ромашковый» облик ландшафта на космических снимках — светлые пятна на темном фоне лесов. Как и во многих районах Нечерноземья, значительная часть земель, которые прежде распахивались, в настоящее время заброшена и зарастает мелколесьем и кустарниками. Под пашню, выпас и покосы используется менее трети прежних (середины или второй половины XX века) площадей. Леса в квадрате преимущественно смешанные травяно-кустарничковые, преобладающие древесные породы — ель, берёза и осина. Сосна встречается реже, чистых сосновых лесов мало. Местами, особенно по лощинам, заметную роль в древостое играет серая ольха. В большинстве леса сформировались на месте вырубок 30–60-летней давности и на месте бывших полей и сенокосов. Самая крупная река, протекающая по территории квадрата — Кострома — имеет ширину около 30–50 м. Русла реки и её основных притоков глубоко врезаны, вдоль берегов тянутся неширокие полосы зарослей ив, ольхи и влаголюбивого высокотравья. Берега рек, по крайней мере, в тех местах, где мы могли их наблюдать, покрыты околоводной растительностью и практически лишены отмелей; нет и прибрежных обрывов, удобных для гнездования береговых ласточек. Поймы рек очень узкие или не выражены.

МЕТОДЫ УЧЁТА И РАСЧЁТОВ ЧИСЛЕННОСТИ

Обследование квадрата проводилось той же командой и по такой же схеме, что и в квадрате 37VFF3 на севере Костромской области. Птиц учитывали маршрутным методом в трёх основных типах местообитаний — лесах, на сельскохозяйственных землях (полях, лугах и залежах с перелесками) и в деревнях. Всего с учётами по территории квадрата пройдены 58 км. Соотношение площадей местообитаний в квадрате определено по космическому снимку. При расчёте численности птиц для коррекции показателей обилия использованы данные учётов в соседнем квадрате и в квадратах 38VMK3 и 38VMK4 — в Мантуровском р-не Костромской области, где в окрестностях Костромской биостанции ИПЭЭ РАН ведутся многолетние наблюдения за динамикой населения птиц.

Неоценимую помощь в организации экспедиции, в ходе которой проведено орнитологическое обследование участков в Солигаличском р-не, оказали заслуженный лесовод, краевед и историк Костромской области В.А. Дудин и сотрудник заповедника «Кологривский лес» А.А. Ефимова. В организации обследования квадрата нам очень помог также директор Солигаличского лесничества В.Н. Орел. Экспедиция была проведена на средства подпрограммы РАН «Биоразнообразие: состояние и динамика».

СОСТАВ ВИДОВ, СТАТУС И ЧИСЛЕННОСТЬ ПТИЦ В КВАДРАТЕ

№ вида	Русское название вида	Латинское название вида	Статус (аббревиатура)		Число условно гнездящихся пар на обследованной территории	Оценка численности в квадрате (число условно гн. пар)
28	Кряква	*Anas platyrhynchos*	A	1		50–200
48	Осоед	*Pernis apivorus*	A	1		5–20
49	Чёрный коршун	*Milvus migrans*	A	1		100–200
57	Канюк	*Buteo buteo*	A	1		200–400
69	Чеглок	*Falco subbuteo*	A	1		1–10
74	Тетерев	*Lyrurus tetrix*	B	4		300–600
76	Рябчик	*Tetrastes bonasia*	C	12		2000–4000
83	Коростель	*Crex crex*	B	4		1000–4000
93	Чибис	*Vanellus vanellus*	B	3, 7		500–1500
97	Черныш	*Tringa ochropus*	B	3, 7		1000–3000
99	Большой улит	*Tringa nebularia*	B	3, 7		200–500
103	Перевозчик	*Actitis hypoleucos*	B	3, 7		50–100
117	Вальдшнеп	*Scolopax rusticola*	A	1		500–1000
118	Большой кроншнеп	*Numenius arquata*	B	3, 7		300–600
120	Большой веретенник	*Limosa limosa*	B	3, 7		20–100
129	Озёрная чайка	*Larus ridibundus*	A	1		300–600
136	Сизая чайка	*Larus canus*	A	1		1000–3000
142	Речная крачка	*Sterna hirundo*	A	1		10–50
146	Вяхирь	*Columba palumbus*	B	4		100–300
148	Сизый голубь	*Columba livia*	B	4		100–200
151	Обыкн. кукушка	*Cuculus canorus*	B	4		1000–3000
152	Глухая кукушка	*Cuculus optatus*	B	4		1–50
156	Болотная сова	*Asio flammeus*	A	1		50–200
166	Чёрный стриж	*Apus apus*	B	6		500–1500
171	Вертишейка	*Jynx torquilla*	A	1		10–100
174	Желна	*Dryocopus martius*	A	1		100-300
175	Большой пёстрый дятел	*Dendrocopos major*	C	12		2000–4000
177	Белоспинный дятел	*Dendrocopos leucotos*	A	1		10–100
180	Береговушка	*Riparia riparia*	A	1		10–100
181	Деревенская ласточка	*Hirundo rustica*	C	13		2000–4000
186	Полевой жаворонок	*Alauda arvensis*	A	2		1000–3000
191	Лесной конёк	*Anthus trivialis*	C	14		10000–15000
192	Луговой конёк	*Anthus pratensis*	B	3, 7		100–300
194	Жёлтая трясогузка	*Motacilla flava*	B	3, 7		200–500
195а	Желтоголовая трясогузка	*Motacilla citreola*	A	1		5–30
196	Белая трясогузка	*Motacilla alba*	C	12		2000–4000
197	Обыкн. жулан	*Lanius collurio*	B	3		200–400
201	Иволга	*Oriolus oriolus*	B	4		500–900
202	Скворец	*Sturnus vulgaris*	C	12, 14		2000–5000
205	Сорока	*Pica pica*	C	13		100–300
207	Галка	*Corvus monedula*	B	3, 6		1000–3000
208	Грач	*Corvus frugilegus*	A	1		10–100
209	Серая ворона	*Corvus cornix*	A	1		500–1500
210	Ворон	*Corvus corax*	A	1		200–500
213	Крапивник	*Troglodytes troglodytes*	B	3		1000–3000
215	Лесная завирушка	*Prunella modularis*	A	1		2000–4000
216	Речной сверчок	*Locustella fluviatilis*	B	4		500–1500

217	Обыкн. сверчок	*Locustella naevia*	A	2		10–100
220	Барсучок	*Acrocephalus schoenobaenus*	B	4		50–200
221	Садовая камышевка	*Acrocephalus dumetorum*	B	4		6000–8000
222	Болотная камышевка	*Acrocephalus palustris*	B	3		1000–3000
225	Зелёная пересмешка	*Hippolais icterina*	B	4		2000–4000
226	Бормотушка	*Iduna caligata*	B	3		1000–3000
227	Ястребиная славка	*Sylvia nisoria*	A	2		10–100
228	Черноголовая славка	*Sylvia atricapilla*	B	4		12000–18000
229	Садовая славка	*Sylvia borin*	B	4, 7		12000–18000
230	Серая славка	*Sylvia communis*	B	7		5000–7000
232	Пеночка-весничка	*Phylloscopus trochilus*	B	4		22000–28000
233	Пеночка-теньковка	*Phylloscopus collybita*	B	4		10000–15000
234	Пеночка-трещотка	*Phylloscopus sibilatrix*	B	4, 7		22000–28000
235	Зелёная пеночка	*Phylloscopus trochiloides*	B	4		12000–18000
235б	Пеночка-таловка	*Phylloscopus borealis*	A	2		10–200
237	Желтоголовый королёк	*Regulus regulus*	C	12		1000–3000
238	Мухоловка-пеструшка	*Ficedula hypoleuca*	B	4		6000–8000
240	Малая мухоловка	*Ficedula parva*	B	4		7000–9000
241	Серая мухоловка	*Muscicapa striata*	B	3		6000–8000
242	Луговой чекан	*Saxicola rubetra*	C	14		5000–8000
244	Обыкн. каменка	*Oenanthe oenanthe*	C	14		100–300
245	Обыкн. горихвостка	*Phoenicurus phoenicurus*	B	4		1000–3000
247	Зарянка	*Erithacus rubecula*	B	3, 7		14000–18000
248	Соловей	*Luscinia luscinia*	B	4		1000–3000
249	Варакушка	*Luscinia svecica*	B	4		100–300
251	Рябинник	*Turdus pilaris*	C	12		6000–9000
252	Чёрный дрозд	*Turdus merula*	C	14		1000–3000
253	Белобровик	*Turdus iliacus*	C	12		2000–4000
254	Певчий дрозд	*Turdus philomelos*	C	12		3000–5000
256	Ополовник	*Aegithalos caudatus*	B	3, 7		2000–5000
259	Пухляк	*Parus montanus*	B	3		6000–8000
265	Большая синица	*Parus major*	B	3		2000–4000
268	Домовый воробей	*Passer domesticus*	C	12, 14		100–200
269	Полевой воробей	*Passer montanus*	C	12, 14		500–1500
270	Зяблик	*Fringilla coelebs*	B	3		60000–100000
272	Зеленушка	*Chloris chloris*	B	3		50–200
273	Чиж	*Spinus spinus*	A	1		1000–2000
274	Черноголовый щегол	*Carduelis carduelis*	B	3		200–600
277	Обыкн. чечётка	*Acanthis flammea*	A	1		10–100
279	Чечевица	*Carpodacus erythrinus*	B	3		7000–10000
284	Снегирь	*Pyrrhula pyrrhula*	B	3		500–1500
288	Обыкн. овсянка	*Emberiza citrinella*	B	7		4000–6000
289	Камышовая овсянка	*Schoeniclus schoeniclus*	B	4		100–300

КВАДРАТ 37WCN4

АРХАНГЕЛЬСКАЯ ОБЛАСТЬ, СОЛОВЕЦКИЙ АРХИПЕЛАГ

Г.М. Тертицкий, А.Е. Черенков, В.Ю. Семашко

СРОКИ РАБОТ

2005, 2006, 2007, 2012 гг.

РАЗМЕР ОБСЛЕДОВАННОЙ ТЕРРИТОРИИ

18,5 км^2 (острова Анзер и Жижгин, Онежский полуостров)

БИОТОПЫ

(подчёркнуты биотопы, обследованные после 2005 г.)

1. Северотаёжные леса различного типа, преимущественно сосняки кустарничковые и зеленомошные и ельники зеленомошные и черничные, нередко с участием берёзы пушистой и иногда осины.
2. Приморское разнотравно-кустарничковое берёзовое криволесье из берёзы извилистой.
3. Приморские лугово-воронично-можжевеловые сообщества.
4. Приморская вороничная и беломошно-вороничная тундра.
5. Луга приморские, в т.ч. галофитные и антропогенные вблизи поселений человека.
6. Песчаные, валунно-песчаные и галечниковые приморские пляжи.
7. Болота открытые грядово-мочажинные осоково-пушицево-сфагновые.
8. Болотные разреженные сфагновые сосняки (рямы).
9. Озёра различного типа (ледниковые и ледниково-тектонические, термокарстовые, лагунные) пресные и солоноватые с более или менее развитой прибрежной растительностью.
10. Населённые пункты, в т.ч. частично заброшенные.

СОСТАВ ВИДОВ, СТАТУС И ЧИСЛЕННОСТЬ ПТИЦ В КВАДРАТЕ

№ вида	Русское название вида	Латинское название вида	Статус (аббревиатура)		Число условно гнездящихся пар на обследованной территории	Оценка численности в квадрате (число условно гн. пар)
1	Краснозобая гагара	*Gavia stellata*	C	12	4	11–100
2	Чернозобая гагара	*Gavia arctica*	B	3	4	1–10
9	Большой баклан	*Phalacrocorax carbo*	C	15, 16	0–40	11–100
26	Пеганка	*Tadorna tadorna*	B	3	1	1–10
28	Кряква	*Anas platyrhynchos*	C	12, 15		11–100
29	Чирок-свистунок	*Anas crecca*	B	3		11–100
31	Свиязь	*Anas penelope*	C	12		1–10
32	Шилохвость	*Anas acuta*	C	12, 15		1–10
38	Хохлатая чернеть	*Aythya fuligula*	C	12, 15	15	11–100
41	Гоголь	*Bucephala clangula*	C	12		11–100
41а	Обыкн. гага	*Somateria mollissima*	C	12, 15	45	11–100
45	Средний крохаль	*Mergus serrator*	C	15		11–100
46	Большой крохаль	*Mergus merganser*	B	3	5	11–100
47	Скопа	*Pandion haliaetus*	A	1	1	1–10
55	Перепелятник	*Accipiter nisus*	A	1		1–10
57	Канюк	*Buteo buteo*	C	15		1–10

64	Орлан-белохвост	*Haliaeetus albicilla*	B	3	1	1–10
69	Чеглок	*Falco subbuteo*	B	7		1–10
70	Дербник	*Falco columbarius*	C	16		1–10
72	Пустельга	*Falco tinnunculus*	B	3		1–10
73	Белая куропатка	*Lagopus lagopus*	C	12, 15		11–100
74	Тетерев	*Lyrurus tetrix*	A	1		11–100
75	Глухарь	*Tetrao urogallus*	A	1		11–100
76	Рябчик	*Tetrastes bonasia*	A	1		101–1000
79	Серый журавль	*Grus grus*	C	12	1	1–10
81	Погоныш	*Porzana porzana*	A	2		1–10
89	Золотистая ржанка	*Pluvialis apricaria*	B	7		11–100
90	Галстучник	*Charadrius hiaticula*	C	12, 15	7	11–100
91	Малый зуёк	*Charadrius dubius*	C	15	2	11–100
93	Чибис	*Vanellus vanellus*	B	3		11–100
94	Камнешарка	*Arenaria interpres*	C	12, 15	65	11–100
96	Кулик-сорока	*Haematopus ostralegus*	C	12, 15	90	101–1000
97	Черныш	*Tringa ochropus*	B	3		11–100
98	Фифи	*Tringa glareola*	B	7		11–100
99	Большой улит	*Tringa nebularia*	B	7		11–100
100	Травник	*Tringa totanus*	C	12	10	11–100
103	Перевозчик	*Actitis hypoleucos*	C	15		11–100
105	Круглоносый плавунчик	*Phalaropus lobatus*	C	12, 15	15	11–100
106	Турухтан	*Philomachus pugnax*	C	12, 15	10	11–100
115	Бекас	*Gallinago gallinago*	C	15		11–100
117	Вальдшнеп	*Scolopax rusticola*	C	15		11–100
118	Большой кроншнеп	*Numenius arquata*	C	12		1–10
119	Средний кроншнеп	*Numenius phaeopus*	B	3		1–10
124	Короткохвостый поморник	*Stercorarius parasiticus*	C	12, 15	25	11–100
128	Малая чайка	*Larus minutus*	C	12, 15	3	1–10
129	Озёрная чайка	*Larus ridibundus*	C	12	20	11–100
130	Клуша	*Larus fuscus*	C	12, 15	4	1–10
131	Серебристая чайка	*Larus argentatus*	C	12, 15	25	11–100
135	Морская чайка	*Larus marinus*	C	12, 15	4	1–10
136	Сизая чайка	*Larus canus*	C	12, 15	125	101–1000
142а	Полярная крачка	*Sterna paradisaea*	C	12, 15	12000	10001–100000
144г	Чистик	*Cepphus grylle*	B	7	15	11–100
146	Вяхирь	*Columba palumbus*	A	1		1–10
151	Обыкн. кукушка	*Cuculus canorus*	B	4		11–100
156	Болотная сова	*Asio flammeus*	A	1		1–10
166	Чёрный стриж	*Apus apus*	A	1		11–100
174	Желна	*Dryocopus martius*	A	1		11–100
175	Большой пёстрый дятел	*Dendrocopos major*	C	12		11–100
179	Трёхпалый дятел	*Picoides tridactylus*	A	1		11–100
180	Береговушка	*Riparia riparia*	C	11	10	11–100
181	Деревенская ласточка	*Hirundo rustica*	C	15	5	11–100
182	Воронок	*Delichon urbica*	C	11	10	11–100
186	Полевой жаворонок	*Alauda arvensis*	B	4	3	1–10
191	Лесной конёк	*Anthus trivialis*	C	14		101–1000
192	Луговой конёк	*Anthus pratensis*	C	15, 16		101–1000
194	Жёлтая трясогузка	*Motacilla flava*	C	14	3	1–10
196	Белая трясогузка	*Motacilla alba*	C	15, 16		101–1000
197	Обыкн. жулан	*Lanius collurio*	A	1	1	1–10
202	Скворец	*Sturnus vulgaris*	C	12	5	11–100

205	Сорока	*Pica pica*	C	12	1	11–100
209	Серая ворона	*Corvus cornix*	C	12, 16		11–100
210	Ворон	*Corvus corax*	B	3	2	1–10
211	Свиристель	*Bombycilla garrulus*	A	1		11–100
220	Барсучок	*Acrocephalus schoenobaenus*	A	1, 2	2	1–10
221	Садовая камышевка	*Acrocephalus dumetorum*	A	1, 2	1	1–10
229	Садовая славка	*Sylvia borin*	A	1, 2	5	11–100
231	Славка-завирушка	*Sylvia curruca*	A	1, 2	3	11–100
232	Пеночка-весничка	*Phylloscopus trochilus*	C	14, 16		1001–10000
233	Пеночка-теньковка	*Phylloscopus collybita*	A	1, 2		11–100
235б	Пеночка-таловка	*Phylloscopus borealis*	B	3		11–100
237	Желтоголовый королёк	*Regulus regulus*	A	1, 2		101–1000
238	Мухоловка-пеструшка	*Ficedula hypoleuca*	A	1, 2		1–10
241	Серая мухоловка	*Muscicapa striata*	C	11		101–1000
242	Луговой чекан	*Saxicola rubetra*	C	14, 15	3	1–10
243	Черноголовый чекан	*Saxicola torquata*	C	12	1	1–10
244	Обыкн. каменка	*Oenanthe oenanthe*	C	12		11–100
245	Обыкн. горихвостка	*Phoenicurus phoenicurus*	C	16		101–1000
247	Зарянка	*Erithacus rubecula*	B	3		101–1000
249	Варакушка	*Luscinia svecica*	C	14		1–10
251	Рябинник	*Turdus pilaris*	C	12		11–100
253	Белобровик	*Turdus iliacus*	C	12		101–1000
254	Певчий дрозд	*Turdus philomelos*	C	16		101–1000
259	Пухляк	*Parus montanus*	A	1		101–1000
265	Большая синица	*Parus major*	B	3		11–100
268	Домовый воробей	*Passer domesticus*	B	3		11–100
270	Зяблик	*Fringilla coelebs*	A	1, 2		101–1000
271	Вьюрок	*Fringilla montifringilla*	C	15		1001–10000
273	Чиж	*Spinus spinus*	A	1		101–1000
277	Обыкн. чечётка	*Acanthis flammea*	A	1	20	101–1000
279	Чечевица	*Carpodacus erythrinus*	C	16	5	11–100
281	Клёст-сосновик	*Loxia pytyopsittacus*	A	1		101–1000
282	Клёст-еловик	*Loxia curvirostra*	A	1		101–1000
283	Белокрылый клёст	*Loxia leucoptera*	A	1		1–10
284	Снегирь	*Pyrrhula pyrrhula*	B	3	5	101–1000
289	Камышовая овсянка	*Schoeniclus schoeniclus*	C	14	5	11–100
291	Овсянка-ремез	*Ocyris rusticus*	C	12	1	1–10
292	Овсянка-крошка	*Ocyris pusillus*	C	14		11–100
294	Подорожник	*Calcarius lapponicus*	C	12	3	1–10

КВАДРАТЫ 37WEM3 И 37WEN4

АРХАНГЕЛЬСКАЯ ОБЛАСТЬ, ОСТРОВ МУДЬЮГ

Е.С. Преображенская, Е.А. Тидеман

СРОКИ РАБОТ

2005–2007 гг.

РАЗМЕР ОБСЛЕДОВАННОЙ ТЕРРИТОРИИ

19,5 км^2 в квадрате 37WEM3 и 14 км^2 в квадрате 37WEN4

ОПИСАНИЕ КВАДРАТОВ

Оценка птичьего населения острова Мудьюг проводилась кружковцами биологического кружка при Дарвиновском музее г. Москвы в конце июня-начале июля 2004, 2006 и 2007 годов. Птиц учитывали маршрутным методом с регистрацией всех встреченных особей (Равкин, 1967). В 2004 году обследовано 3 типа местообитаний — береговая линия заливов, тростниковые болота и луга и сосновые леса. В 2006–2007 годах птиц учитывали только в сосняках. Всего с учётом пройдены около 100 км.

Остров Мудьюг расположен в Двинском заливе Белого моря, примерно в 30 км к северу от г. Архангельск. Длина его — около 15 км, ширина — примерно 4 км. Остров представляет собой гигантскую песчаную косу, намытую речным и морским течениями. В разрезе он напоминает косую расчёску, зубья которой — это песчаные гривы, занятые дюнными сосняками, промежутки между ними — болота. Основание расчёски выходит на море, противоположная часть — на мелководный залив между островом и берегом. Морское побережье — песчаное, побережье, выходящее на залив, в основном занято зарослями тростника, камыша озёрного и другой прибрежной растительности. Леса на острове в подавляющем большинстве сосновые, кустарничково-лишайниковые, реже зеленомошные. По кромке болот встречаются участки травяных березняков или осинников, заболоченные сосняки кустарниково- и осоково-сфагновые. Подроста и подлеска мало, ель встречается единично. Заболоченные территории очень разнообразны. Ближняя к заливу часть — моновидовые тростниковые заросли высотой 2–3 м на торфяных отложениях мощностью не менее 1 м. Из-за приливов уровень воды здесь колеблется в пределах метра, возможно даже немного больше. Ближе к середине острова в тростниках вначале появляются различные травянистые растения: вахта, осоки, хвощ топяной и др., затем сфагновый покров с клюквой, ивы и берёзы. В середине острова между гривами располагаются мезотрофные и мезоолиготрофные кустарничково-сфагновые и осоково-сфагновые болота с редким древостоем берёзы и сосны. В целом лесная территория составляет около половины площади острова; остальное — заболоченные луга и открытые болота.

В южной части острова расположен небольшой посёлок — метеостанция, маяк («Чёрная башня»), музей, несколько жилых домов, база пограничников; рядом — небольшие луговины. Ещё один маяк («Белая башня») есть в середине острова, рядом с ним — несколько жилых домов.

Территория острова принадлежит двум квадратам: южная половина — 37WEM3, северная — 37WEN3. Обследование проведено в основном в южной части. Однако часть маршрутов захватывала и северную; оценка численности обычных видов и их состав могут характеризовать и северную часть.

На основании данных учётов приблизительно рассчитано число пар птиц — отдельно для южной и северной половин острова. Однако необходимо учитывать, что точность оценок невелика по ряду причин. Во-первых, из-за слабой обследованности северной части острова. Во-вторых, из-за того, что, обследуя болота, мы сосредоточились в основном на их наиболее богатой периферической, тростниковой части, мало затрагивая сфагновые болота ближе к середине острова. При расчёте на это сделана поправка, однако достаточность коррекции не ясна. Кроме того, поскольку учёты проводились в начале июля, на острове в изобилии держались кочующие, возможно уже отгнездившиеся птицы — чечётки, чижи, клесты, которые также включены в число «условных пар».

СОСТАВ ВИДОВ, СТАТУС И ЧИСЛЕННОСТЬ ПТИЦ В КВАДРАТЕ 37WEM3

№ вида	Русское название вида	Латинское название вида	Статус (аббревиатура)		Число условно гнездящихся пар на обследованной территории	Оценка численности в квадрате (число условно гн. пар)
32	Шилохвость	*Anas acuta*	A	1	1–10	
33	Чирок-трескунок	*Anas querquedula*	A	1	1	
48	Осоед	*Pernis apivorus*	A	1	0,5–1	
69	Чеглок	*Falco subbuteo*	A	1	1–3	
79	Серый журавль	*Grus grus*	A	1	0–1	
90	Галстучник	*Charadrius hiaticula*	A	1	0–2	
93	Чибис	*Vanellus vanellus*	B	3	1–2	
96	Кулик-сорока	*Haematopus ostralegus*	C	12	5–10	
97	Черныш	*Tringa ochropus*	A	1	2–10	
103	Перевозчик	*Actitis hypoleucos*	A	1	5–20	
104	Мородунка	*Xenus cinereus*	A	1	1	
115	Бекас	*Gallinago gallinago*	A	1	5–15	
117	Вальдшнеп	*Scolopax rusticola*	A	1	5–15	
118	Большой кроншнеп	*Numenius arquata*	B	3, 7	2–5	
129	Озёрная чайка	*Larus ridibundus*	C	16	2–10	
131	Серебристая чайка	*Larus argentatus*	A	1	10–20	
135	Морская чайка	*Larus marinus*	A	1	1–2	
136	Сизая чайка	*Larus canus*	C	16	20–100	
142а	Полярная крачка	*Sterna paradisaea*	C	16	30–50	
151	Обыкн. кукушка	*Cuculus canorus*	B	4	3	
174	Желна	*Dryocopus martius*	A	1	1–2	
175	Большой пёстрый дятел	*Dendrocopos major*	C	12	20–30	
186	Полевой жаворонок	*Alauda arvensis*	B	4	2–4	
191	Лесной конёк	*Anthus trivialis*	C	12, 14	10–30	
194	Жёлтая трясогузка	*Motacilla flava*	B	3, 7	5–15	
196	Белая трясогузка	*Motacilla alba*	C	14	10–30	
197	Обыкн. жулан	*Lanius collurio*	B	3, 4	1–5	
202	Скворец	*Sturnus vulgaris*	A	1	нет	
203	Кукша	*Perisoreus infaustus*	A	1	1	
205	Сорока	*Pica pica*	C	13	1–2	
209	Серая ворона	*Corvus cornix*	C	13	5–10	
210	Ворон	*Corvus corax*	A	1	1–2	
211	Свиристель	*Bombycilla garrulus*	A	1	10–30	
215	Лесная завирушка	*Prunella modularis*	A	2	1–5	
220	Барсучок	*Acrocephalus schoenobaenus*	B	4	20–50	
228	Черноголовая славка	*Sylvia atricapilla*	B	4	1–5	
229	Садовая славка	*Sylvia borin*	B	4	20–30	
231	Славка-завирушка	*Sylvia curruca*	B	4	1–5	
232	Пеночка-весничка	*Phylloscopus trochilus*	C	14	100–150	
235	Зелёная пеночка	*Phylloscopus trochiloides*	B	4	1–5	
235а	Зарничка	*Phylloscopus inornatus*	A	2	0,5–1	
235б	Пеночка-таловка	*Phylloscopus borealis*	B	4	10–20	
237	Желтоголовый королёк	*Regulus regulus*	B		5–10	
238	Мухоловка-пеструшка	*Ficedula hypoleuca*	C	13, 14	5–10	
241	Серая мухоловка	*Muscicapa striata*	B	3, 7	5–10	
242	Луговой чекан	*Saxicola rubetra*	B	3, 7	5–10	
244	Обыкн. каменка	*Oenanthe oenanthe*	B	3, 7	2–5	
245	Обыкн. горихвостка	*Phoenicurus phoenicurus*	C	14	20–30	

247	Зарянка	*Erithacus rubecula*	B	3, 7	1–5	
251	Рябинник	*Turdus pilaris*	C	15	10–20	
253	Белобровик	*Turdus iliacus*	C	12	5–10	
254	Певчий дрозд	*Turdus philomelos*	C	12	2–5	
259	Буроголовая гаичка	*Parus montanus*	B		20–30	
265	Большая синица	*Parus major*	A	1	2–5	
267	Пищуха	*Certhia familiaris*	A	1	5–15	
270	Зяблик	*Fringilla coelebs*	C	14	50–100	
271	Вьюрок	*Fringilla montifringilla*	C	14	20–40	
273	Чиж	*Spinus spinus*	A	1	20–100	
277	Обыкн. чечётка	*Acanthis flammea*	C	16	80–150	
279	Чечевица	*Carpodacus erythrinus*	B	4	1–2	
282	Клёст-еловик	*Loxia curvirostra*	A	1	10–40	
283	Белокрылый клёст	*Loxia leucoptera*	A	1	10–20	
284	Снегирь	*Pyrrhula pyrrhula*	B	3	10–20	
288	Обыкн. овсянка	*Emberiza citrinella*	B	4	2–5	
289	Камышовая овсянка	*Schoeniclus schoeniclus*	C		20–40	
291	Овсянка-ремез	*Ocyris rusticus*	C	12	2–5	
292	Овсянка-крошка	*Ocyris pusillus*	B	4	20–100	
293	Дубровник	*Ocyris aureolus*	B	4	2–5	

СОСТАВ ВИДОВ, СТАТУС И ЧИСЛЕННОСТЬ ПТИЦ В КВАДРАТЕ 37WEN4

№ вида	Русское название вида	Латинское название вида	Статус (аббревиатура)		Число условно гнездящихся пар на обследованной территории	Оценка численности в квадрате (число условно гн. пар)
96	Кулик-сорока	*Haematopus ostralegus*	C	12	2–10	
97	Черныш	*Tringa ochropus*	A	1	2–10	
103	Перевозчик	*Actitis hypoleucos*	A	1	2–10	
104	Мородунка	*Xenus cinereus*	A	1	1–5	
115	Бекас	*Gallinago gallinago*	A	1	2–10	
117	Вальдшнеп	*Scolopax rusticola*	A	1	2–10	
129	Озёрная чайка	*Larus ridibundus*	C	16	2–10	
131	Серебристая чайка	*Larus argentatus*	A	1	5–20	
136	Сизая чайка	*Larus canus*	C	16	30–100	
142а	Полярная крачка	*Sterna paradisaea*	C	16		
151	Обыкн. кукушка	*Cuculus canorus*	A	2	1–5	
174	Желна	*Dryocopus martius*	A	1	0,5–2	
175	Большой пёстрый дятел	*Dendrocopos major*	C	12	10–30	
194	Жёлтая трясогузка	*Motacilla flava*	B	3, 7	2–10	
196	Белая трясогузка	*Motacilla alba*	C	14	10–30	
197	Обыкн. жулан	*Lanius collurio*	B	3, 4		
203	Кукша	*Perisoreus infaustus*	A	1	0,5–2	
209	Серая ворона	*Corvus cornix*	C	13	2–10	
210	Ворон	*Corvus corax*	A	1	0,5–2	
211	Свиристель	*Bombycilla garrulus*	A	1	20–50	
215	Лесная завирушка	*Prunella modularis*	A	2	1–5	
220	Барсучок	*Acrocephalus schoenobaenus*	B	4	2–10	
228	Черноголовая славка	*Sylvia atricapilla*	B	4	1–5	
229	Садовая славка	*Sylvia borin*	B	4	2–10	
231	Славка-завирушка	*Sylvia curruca*	B	4	2–10	
232	Пеночка-весничка	*Phylloscopus trochilus*	C	14	80–200	

235	Зелёная пеночка	*Phylloscopus trochiloides*	B	4	2–10	
235б	Пеночка-таловка	*Phylloscopus borealis*	B	4	2–10	
237	Желтоголовый королёк	*Regulus regulus*	B		2–10	
238	Мухоловка-пеструшка	*Ficedula hypoleuca*	C	13, 14	2–10	
241	Серая мухоловка	*Muscicapa striata*	B	3, 7	2–10	
245	Обыкн. горихвостка	*Phoenicurus phoenicurus*	C	14	20–50	
247	Зарянка	*Erithacus rubecula*	B	3, 7	1–5	
251	Рябинник	*Turdus pilaris*	C	15	5–20	
253	Белобровик	*Turdus iliacus*	C	12	2–10	
254	Певчий дрозд	*Turdus philomelos*	C	12	2–10	
259	Буроголовая гаичка	*Parus montanus*	B		50–100	
265	Большая синица	*Parus major*	A	1	1–5	
267	Пищуха	*Certhia familiaris*	A	1	2–10	
270	Зяблик	*Fringilla coelebs*	C	14	50–100	
271	Вьюрок	*Fringilla montifringilla*	C	14	20–50	
273	Чиж	*Spinus spinus*	A	1	30-70	
277	Обыкн. чечётка	*Acanthis flammea*	C	16	80–200	
279	Чечевица	*Carpodacus erythrinus*	B	4	1–5	
282	Клёст-еловик	*Loxia curvirostra*	A	1	10–30	
283	Белокрылый клёст	*Loxia leucoptera*	A	1	2–20	
284	Снегирь	*Pyrrhula pyrrhula*	B	3	10–30	
289	Камышовая овсянка	*Schoeniclus schoeniclus*	C	10	5–20	
291	Овсянка-ремез	*Ocyris rusticus*	C	12	2–10	
292	Овсянка-крошка	*Ocyris pusillus*	B	4	50–150	

КВАДРАТ 38TLR3

СТАВРОПОЛЬСКИЙ КРАЙ, РЕСПУБЛИКА КАЛМЫКИЯ

В.Н. Федосов, Л.В. Маловичко

СРОКИ РАБОТ

2005–2013 гг.

РАЗМЕР ОБСЛЕДОВАННОЙ ТЕРРИТОРИИ

весь квадрат

БИОТОПЫ

Поля (68%), дерновинно-злаковые сухие и полынно-злаковые полупустынные степи в комплексе с солонцами (23%), водоёмы (солоноватые озёра, обширные тростниковые плавни, водохранилища, пруды и степные реки; берега, частично поросшие тростником, кустами тамарикса, местами голые засолённые; имеются обрывы и острова) (4%), полезащитные лесные полосы и другие искусственные лесонасаждения (3%), сельские населённые пункты (2%).

Обследование квадрата в 2013 г. проведено при финансовой поддержке Русского общества сохранения и изучения птиц им. М.А. Мензбира, в рамках проекта «Атлас гнездящихся птиц Европы».

СОСТАВ ВИДОВ, СТАТУС И ЧИСЛЕННОСТЬ ПТИЦ В КВАДРАТЕ

№ вида	Русское название вида	Латинское название вида	Статус (аббревиатура)		Число условно гнездящихся пар на обследованной территории	Оценка численности в квадрате (число условно гн. пар)
3	Малая поганка*	*Tachybaptus ruficollis*	C	12	1–10	1–10
7	Большая поганка, чомга	*Podiceps cristatus*	C	12, 15	101–1000	101–1000
8	Розовый пеликан	*Pelecanus onocrotalus*	C	15	1–10	1–10
8а	Кудрявый пеликан	*Pelecanus crispus*	C	16	1–10	1–10
9	Большой баклан	*Phalacrocorax carbo*	C	16	101–1000	101–1000
10	Большая выпь	*Botaurus stellaris*	B	4	11–100	11–100
11	Малая выпь, волчок	*Ixobrychus minutus*	A	1	1–10	1–10
12	Кваква	*Nycticorax nycticorax*	A	1	11–100	11–100
12а	Жёлтая цапля	*Ardeola ralloides*	A	1	1–10	1–10
13	Большая белая цапля	*Casmerodius albus*	A	1	101–1000	101–1000
13а	Малая белая цапля	*Egretta garzetta*	C	16	101–1000	101–1000
14	Серая цапля	*Ardea cinerea*	C	16	101–1000	101–1000
14а	Рыжая цапля	*Ardea purpurea*	A	1	11–100	11–100
14б	Колпица	*Platalea leucorodia*	C	16	101–1000	101–1000
14в	Каравайка	*Plegadis falcinellus*	A	1	11–100	11–100
19	Серый гусь	*Anser anser*	C	15	11–100	11–100
23	Лебедь-шипун	*Cygnus olor*	C	15	11–100	11–100
26	Пеганка	*Tadorna tadorna*	C	12	101–1000	101–1000
27	Огарь	*Tadorna ferruginea*	C	12	11–100	11–100
28	Кряква	*Anas platyrhynchos*	C	12, 15	101–1000	101–1000
30	Серая утка	*Anas strepera*	C	12, 15	11–100	11–100

35	Красноносый нырок	*Netta rufina*	C	15	101–1000	101–1000
36	Красноголовый нырок	*Aythya ferina*	C	15	11–100	11–100
37	Белоглазый нырок	*Aythya nyroca*	B	3	11–100	11–100
38	Хохлатая чернеть	*Aythya fuligula*	C	16	1–10	1–10
46а	Савка	*Oxyura leucocephala*	C	12	1–10	1–10
52	Луговой лунь	*Circus pygargus*	C	16	1–10	1–10
53	Болотный лунь	*Circus aeruginosus*	C	12	11–100	11–100
55а	Тювик	*Accipiter brevipes*	C	16	11–100	11–100
64	Орлан-белохвост	*Haliaeetus albicilla*	C	16	1–10	1–10
69	Чеглок	*Falco subbuteo*	C	16	1–10	1–10
71	Кобчик	*Falco vespertinus*	C	16	101–1000	101–1000
72	Пустельга	*Falco tinnunculus*	C	16	101–1000	101–1000
77	Серая куропатка	*Perdix perdix*	C	15	101–1000	101–1000
78	Перепел	*Coturnix coturnix*	C	12	101–1000	101–1000
78а	Фазан	*Phasianus colchicus*	C	15	11–100	11–100
79б	Красавка	*Anthropoides virgo*	C	15	1–10	1–10
80	Водяной пастушок	*Rallus aquaticus*	C	12	1–10	1–10
85	Лысуха	*Fulica atra*	C	12	1001–10000	1001–10000
87	Стрепет	*Tetrax tetrax*	C	15	1–10	1–10
91	Морской зуёк	*Charadrius alexandrinus*	C	15	11–100	11–100
93	Чибис	*Vanellus vanellus*	C	15	101–1000	101–1000
95	Ходулочник	*Himantopus himantopus*	C	15	101–1000	101–1000
95а	Шилоклювка	*Recurvirostra avosetta*	C	15	11–100	11–100
100	Травник	*Tringa totanus*	C	15	11–100	11–100
122	Степная тиркушка	*Glareola nordmanni*	C	15	101–1000	101–1000
122а	Луговая тиркушка	*Glareola pratincola*	C	10	11–100	11–100
126	Черноголовый хохотун	*Larus ichthyaetus*	C	16	1–10	1–10
127	Черноголовая чайка	*Larus melanocephalus*	C	15	1001–10000	1001–10000
129а	Морской голубок	*Larus genei*	A	1	1–10	1–10
133	Хохотунья	*Larus cachinnans*	C	16	1001–10000	1001–10000
139	Белощёкая крачка	*Chlidonias hybrida*	C	15	101–1000	101–1000
139а	Чайконосая крачка	*Gelochelidon nilotica*	C	15	101–1000	101–1000
140	Чеграва	*Hydroprogne caspia*	C	16	11–100	11–100
142	Речная крачка	*Sterna hirundo*	C	15, 16	101–1000	101–1000
143	Малая крачка	*Sterna albifrons*	A	1	1–10	1–10
146	Вяхирь	*Columba palumbus*	C	16	101–1000	101–1000
148	Сизый голубь (городской)	*Columba livia f. domestica*	C	15	1001–10000	1001–10000
149	Кольчатая горлица	*Streptopelia decaocto*	C	16	1001–10000	1001–10000
150	Обыкн. горлица	*Streptopelia turtur*	C	16	1–10	1–10
151	Кукушка	*Cuculus canorus*	B	5	101–1000	101–1000
154	Филин	*Bubo bubo*	C	16	1–10	1–10
155	Ушастая сова	*Asio otus*	C	16	11–100	11–100
156	Болотная сова	*Asio flammeus*	A	1	1–10	1–10
157	Сплюшка	*Otus scops*	B	4	11–100	11–100
159	Домовый сыч	*Athene noctua*	C	15	11–100	11–100
166	Чёрный стриж	*Apus apus*	C	15	11–100	11–100
167	Сизоворонка	*Coracias garrulus*	C	15	11–100	11–100
169	Золотистая щурка	*Merops apiaster*	C	13	101–1000	101–1000
170	Удод	*Upupa epops*	C	12, 13, 14	101–1000	101–1000
172	Зелёный дятел	*Picus viridis*	A	2	1–10	1–10
175а	Сирийский дятел	*Dendrocopos syriacus*	C	16	11–100	11–100
180	Береговушка	*Riparia riparia*	C	13	101–1000	101–1000
181	Деревенская ласточка	*Hirundo rustica*	C	16	1001–10000	1001–10000

182	Воронок	*Delichon urbica*	C	13	101–1000	101–1000
183	Хохлатый жаворонок	*Galerida cristata*	C	16	101–1000	101–1000
183а	Малый жаворонок	*Calandrella brachydactyla*	A	1	11–100	11–100
183б	Серый жаворонок	*Calandrella rufescens*	A	1	11–100	11–100
186	Полевой жаворонок	*Alauda arvensis*	C	15	1001–10000	1001–10000
187	Степной жаворонок	*Melanocorypha calandra*	C	12, 15	10001–100000	10001–100000
196	Белая трясогузка	*Motacilla alba*	C	15	11–100	11–100
197	Жулан	*Lanius collurio*	C	15	11–100	11–100
199	Чернолобый сорокопут	*Lanius minor*	C	16	1001–10000	1001–10000
201	Иволга	*Oriolus oriolus*	C	11, 12	101–1000	101–1000
202	Скворец	*Sturnus vulgaris*	C	13	101–1000	101–1000
202а	Розовый скворец	*Sturnus roseus*	C	12, 13	1001–10000	1001–10000
204	Сойка	*Garrulus glandarius*	C	16	11–100	11–100
205	Сорока	*Pica pica*	C	16	101–1000	101–1000
207	Галка	*Corvus monedula*	C	16	11–100	11–100
208	Грач	*Corvus frugilegus*	C	16	1001–10000	1001–10000
209	Серая ворона	*Corvus cornix*	C	16	101–1000	101–1000
210	Ворон	*Corvus corax*	C	16	1–10	1–10
215а	Соловьиная ширококхвостка	*Cettia cetti*	A	2	101–1000	101–1000
218	Соловьиный сверчок	*Locustella luscinioides*	A	2	11–100	11–100
220	Барсучок	*Acrocephalus schoenobaenus*	A	2	11–100	11–100
220а	Тонкоклювая камышевка	*Acrocephalus melanopogon*	A	2	11–100	11–100
222	Болотная камышевка	*Acrocephalus palustris*	A	2	101–1000	101–1000
223	Тростниковая камышевка	*Acrocephalus scirpaceus*	A	2	101–1000	101–1000
223а	Индийская камышевка	*Acrocephalus agricola*	A	2	101–1000	101–1000
224	Дроздовидная камышевка	*Acrocephalus arundinaceus*	A	2	1001–10000	1001–10000
227	Ястребиная славка	*Sylvia nisoria*	B	7	1–10	1–10
230	Серая славка	*Sylvia communis*	C	15	101–1000	101–1000
231	Славка-завирушка	*Sylvia curruca*	B	4	11–100	11–100
242	Луговой чекан	*Saxicola rubetra*	A	1	11–100	11–100
243	Черноголовый чекан	*Saxicola torquata*	B	7	11–100	11–100
244	Обыкн. каменка	*Oenanthe oenanthe*	C	13	11–100	11–100
244а	Каменка-плешанка	*Oenanthe pleschanka*	C	15	11–100	11–100
244б	Каменка-плясунья	*Oenanthe isabellina*	C	12	101–1000	101–1000
247а	Южный соловей	*Luscinia megarhynchos*	B	4	11–100	11–100
252	Чёрный дрозд	*Turdus merula*	B	4	11–100	11–100
255а	Усатая синица	*Panurus biarmicus*	C	12	101–1000	101–1000
257	Ремез	*Remiz pendulinus*	C	11	1–10	1–10
263	Лазоревка	*Parus caeruleus*	B	5	1–10	1–10
265	Большая синица	*Parus major*	C	16	101–1000	101–1000
268	Домовый воробей	*Passer domesticus*	C	13	10001–100000	10001–100000
269	Полевой воробей	*Passer montanus*	C	16	101–1000	101–1000
272	Зеленушка	*Chloris chloris*	B	9	11–100	11–100
274	Черноголовый щегол	*Carduelis carduelis*	C	16	11–100	11–100
287	Просянка	*Miliaria calandra*	C	14	101–1000	101–1000
290	Садовая овсянка	*Emberiza hortulana*	C	15	101–1000	101–1000
290а	Черноголовая овсянка	*Granativora melanocephala*	B	5	101–1000	101–1000

*Гнездование малой поганки доказано О.А. Першиным

© В.Н. Федосов

Птенцы филина на гнездовом участке в степной балке

© В.Н. Федосов

Островная колония черноголовой чайки на оз. Маныч

© В.Н. Федосов

Сухая ковыльно-типчаковая степь и сельскохозяйственные поля

КВАДРАТ 38TMR1

СТАВРОПОЛЬСКИЙ КРАЙ, РЕСПУБЛИКА КАЛМЫКИЯ

В.Н. Федосов, Л.В. Маловичко

СРОКИ РАБОТ

2005–2013 гг.

РАЗМЕР ОБСЛЕДОВАННОЙ ТЕРРИТОРИИ

весь квадрат

БИОТОПЫ

Полынно-злаковые полупустынные степи в комплексе с солонцами и солончаками (58%), поля (35%), водоёмы (мелководные озёра, обширные тростниковые плавни, водохранилища, пруды и степные реки; берега, частично поросшие тростником, кустами тамарикса, местами голые засолённые; имеются обрывы и острова) (5,5%), полезащитные лесные полосы и другие искусственные лесонасаждения (1%), сельские населённые пункты (0,5%).

Обследование квадрата в 2013 г. проведено при финансовой поддержке Русского общества сохранения и изучения птиц им. М.А. Мензбира, в рамках проекта «Атлас гнездящихся птиц Европы». Помимо авторских материалов полевых исследований использованы публикации других орнитологов, в которых имеются сведения об авифауне данного квадрата.

СОСТАВ ВИДОВ, СТАТУС И ЧИСЛЕННОСТЬ ПТИЦ В КВАДРАТЕ

№ вида	Русское название вида	Латинское название вида	Статус (аббревиатура)		Число условно гнездящихся пар на обследованной территории	Оценка численности в квадрате (число условно гн. пар)
3	Малая поганка	*Tachybaptus ruficollis*	A	1	1–10	1–10
7	Большая поганка, чомга	*Podiceps cristatus*	C	12	101–1000	101–1000
10	Большая выпь	*Botaurus stellaris*	A	2	11–100	11–100
11	Малая выпь, волчок	*Ixobrychus minutus*	A	1	1–10	1–10
12	Кваква	*Nycticorax nycticorax*	A	1	11–100	11–100
13	Большая белая цапля	*Casmerodius albus*	A	1	101–1000	101–1000
13а	Малая белая цапля	*Egretta garzetta*	A	1	101–1000	101–1000
14	Серая цапля	*Ardea cinerea*	A	1	101–1000	101–1000
14а	Рыжая цапля	*Ardea purpurea*	A	1	11–100	11–100
14б	Колпица	*Platalea leucorodia*	A	1	11–100	11–100
14в	Каравайка	*Plegadis falcinellus*	A	1	11–100	11–100
19	Серый гусь	*Anser anser*	C	12, 15	101–1000	101–1000
23	Лебедь-шипун	*Cygnus olor*	C	12	11–100	11–100
26	Пеганка	*Tadorna tadorna*	C	12	101–1000	101–1000
27	Огарь	*Tadorna ferruginea*	C	12	11–100	11–100
28	Кряква	*Anas platyrhynchos*	C	12, 15	101–1000	101–1000
35	Красноносый нырок	*Netta rufina*	C	12	101–1000	101–1000
36	Красноголовый нырок	*Aythya ferina*	C	12	11–100	11–100

37	Белоглазый нырок	*Aythya nyroca*	B	3	11–100	11–100
52	Луговой лунь	*Circus pygargus*	C	12	1–10	1–10
53	Болотный лунь	*Circus aeruginosus*	C	12, 15	11–100	11–100
57а	Курганник	*Buteo rufinus*	C	16	1–10	1–10
64	Орлан-белохвост	*Haliaeetus albicilla*	C	16	1–10	1–10
69	Чеглок	*Falco subbuteo*	B	3	1–10	1–10
71	Кобчик	*Falco vespertinus*	C	16	101–1000	101–1000
72	Пустельга	*Falco tinnunculus*	B	7	101–1000	101–1000
77	Серая куропатка	*Perdix perdix*	C	12	101–1000	101–1000
78	Перепел	*Coturnix coturnix*	C	12	11–100	11–100
78а	Фазан	*Phasianus colchicus*	A	2	11–100	11–100
79б	Красавка	*Anthropoides virgo*	C	12, 15	11–100	11–100
80	Водяной пастушок	*Rallus aquaticus*	A	1	1–10	1–10
84	Камышница	*Gallinula chloropus*	A	1	1–10	1–10
85	Лысуха	*Fulica atra*	C	12, 15	101–1000	101–1000
87	Стрепет	*Tetrax tetrax*	B	5	101–1000	101–1000
91	Морской зуёк	*Charadrius alexandrinus*	C	12	11–100	11–100
93	Чибис	*Vanellus vanellus*	C	15	101–1000	101–1000
95	Ходулочник	*Himantopus himantopus*	C	15	101–1000	101–1000
95а	Шилоклювка	*Recurvirostra avosetta*	C	15	11–100	11–100
100	Травник	*Tringa totanus*	B	3	11–100	11–100
122	Степная тиркушка	*Glareola nordmanni*	C	15	101–1000	101–1000
122а	Луговая тиркушка	*Glareola pratincola*	C	10	11–100	11–100
126	Черноголовый хохотун	*Larus ichthyaetus*	C	15	11–100	11–100
127	Черноголовая чайка	*Larus melanocephalus*	A	1	11–100	11–100
133	Хохотунья	*Larus cachinnans*	C	15	101–1000	101–1000
139а	Чайконосая крачка	*Gelochelidon nilotica*	A	1	11–100	11–100
142	Речная крачка	*Sterna hirundo*	B	5	101–1000	101–1000
143	Малая крачка	*Sterna albifrons*	A	1	1–10	1–10
146	Вяхирь	*Columba palumbus*	C	16	101–1000	101–1000
148	Сизый голубь (городской)	*Columba livia f. domestica*	C	15	101–1000	101–1000
149	Кольчатая горлица	*Streptopelia decaocto*	B	3	101–1000	101–1000
151	Кукушка	*Cuculus canorus*	C	12	101–1000	101–1000
154	Филин	*Bubo bubo*	A	1	1–10	1–10
155	Ушастая сова	*Asio otus*	C	11	11–100	11–100
157	Сплюшка	*Otus scops*	A	2	1–10	1–10
159	Домовый сыч	*Athene noctua*	B	3	11–100	11–100
167	Сизоворонка	*Coracias garrulus*	B	7	11–100	11–100
168	Зимородок	*Alcedo atthis*	A	1	1–10	1–10
169	Золотистая щурка	*Merops apiaster*	C	16	101–1000	101–1000
170	Удод	*Upupa epops*	B	6	101–1000	101–1000
175а	Сирийский дятел	*Dendrocopos syriacus*	A	1	11–100	11–100
180	Береговушка	*Riparia riparia*	C	13	101–1000	101–1000
181	Деревенская ласточка	*Hirundo rustica*	C	16	101–1000	101–1000
182	Воронок	*Delichon urbica*	C	16	11–100	11–100
183	Хохлатый жаворонок	*Galerida cristata*	B	3	101–1000	101–1000
183а	Малый жаворонок	*Calandrella brachydactyla*	C	15	101–1000	101–1000
183б	Серый жаворонок	*Calandrella rufescens*	C	15	101–1000	101–1000
186	Полевой жаворонок	*Alauda arvensis*	B	3	1001–10000	1001–10000
187	Степной жаворонок	*Melanocorypha calandra*	B	3	10001–100000	10001–100000
194а	Черноголовая трясогузка	*Motacilla feldegg*	C	12	11–100	11–100
196	Белая трясогузка	*Motacilla alba*	A	1	11–100	11–100
197	Жулан	*Lanius collurio*	A	1	11–100	11–100

199	Чернолобый сорокопут	*Lanius minor*	C	12, 13	1001–10000	1001–10000
201	Иволга	*Oriolus oriolus*	A	2	11–100	11–100
202	Скворец	*Sturnus vulgaris*	C	12, 14	101–1000	101–1000
202а	Розовый скворец	*Sturnus roseus*	C	13, 14	1001–10000	1001–10000
205	Сорока	*Pica pica*	C	15	101–1000	101–1000
208	Грач	*Corvus frugilegus*	C	16	1001–10000	1001–10000
209	Серая ворона	*Corvus cornix*	C	15	101–1000	101–1000
210	Ворон	*Corvus corax*	C	16	1–10	1–10
215а	Соловьиная широкохвостка	*Cettia cetti*	A	2	101–1000	101–1000
218	Соловьиный сверчок	*Locustella luscinioides*	A	2	11–100	11–100
220	Барсучок	*Acrocephalus schoenobaenus*	A	1	11–100	11–100
220а	Тонкоклювая камышевка	*Acrocephalus melanopogon*	A	2	11–100	11–100
222	Болотная камышевка	*Acrocephalus palustris*	A	2	101–1000	101–1000
223	Тростниковая камышевка	*Acrocephalus scirpaceus*	A	2	101–1000	101–1000
223а	Индийская камышевка	*Acrocephalus agricola*	A	2	101–1000	101–1000
224	Дроздовидная камышевка	*Acrocephalus arundinaceus*	A	2	1001–10000	1001–10000
230	Серая славка	*Sylvia communis*	A	2	101–1000	101–1000
231а	Белоусая славка	*Sylvia mystacea*	A	1	11–100	11–100
243	Черноголовый чекан	*Saxicola torquata*	A	1	1–10	1–10
244б	Каменка-плясунья	*Oenanthe isabellina*	B	3	101–1000	101–1000
247а	Южный соловей	*Luscinia megarhynchos*	A	2	1–10	1–10
255а	Усатая синица	*Panurus biarmicus*	A	1	101–1000	101–1000
257	Ремез	*Remiz pendulinus*	C	11	1–10	1–10
268	Домовый воробей	*Passer domesticus*	C	15	1001–10000	1001–10000
268а	Черногрудый воробей	*Passer hispaniolensis*	C	13	11–100	11–100
269	Полевой воробей	*Passer montanus*	A	1	101–1000	101–1000
272	Зеленушка	*Chloris chloris*	A	2	11–100	11–100
274	Черноголовый щегол	*Carduelis carduelis*	A	1	11–100	11–100
287	Просянка	*Miliaria calandra*	A	2	101–1000	101–1000
289	Камышовая овсянка	*Schoeniclus schoeniclus*	A	1	11–100	11–100
290а	Черноголовая овсянка	*Granativora melanocephala*	A	2	101–1000	101–1000

© В.Н. Федосов

Птенцы курганника в гнезде

© В.Н. Федосов

Семья морских зуйков на прибрежном солончаке

© В.Н. Федосов

Тростниковые плавни, весьма характерный биотоп

КВАДРАТ 38TMR2

СТАВРОПОЛЬСКИЙ КРАЙ, РЕСПУБЛИКА КАЛМЫКИЯ

В.Н. Федосов, Л.В. Маловичко

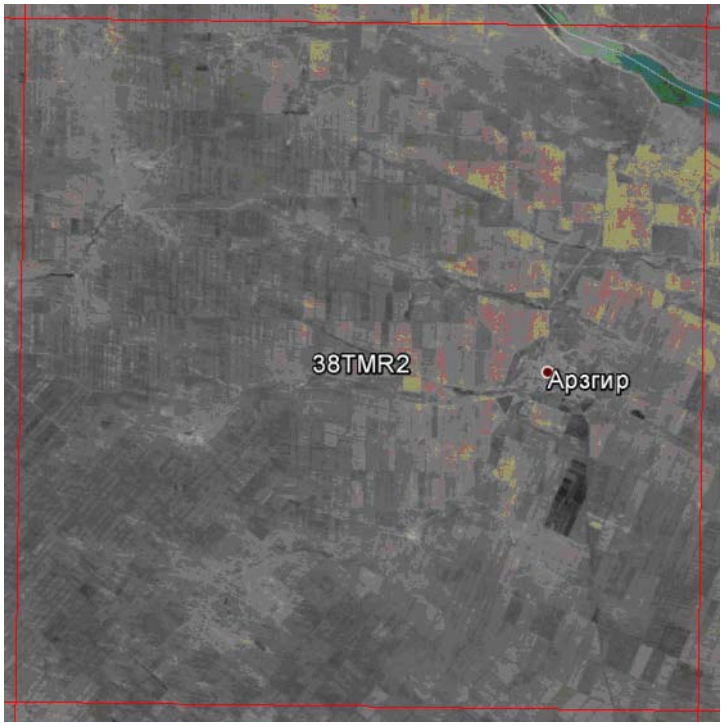

СРОКИ РАБОТ

2005–2013 гг.

РАЗМЕР ОБСЛЕДОВАННОЙ ТЕРРИТОРИИ

весь квадрат

БИОТОПЫ

Поля (75%), полынно-злаковые полупустынные степи (18%), полезащитные лесные полосы и другие искусственные лесонасаждения (3%), сельские населённые пункты (2,5%), водоёмы (водохранилище, пруды и степные, летом пересыхающие, реки; берега, частично поросшие тростником, местами обрывистые) (1,5%).

Обследование квадрата в 2013 г. проведено при финансовой поддержке Русского общества сохранения и изучения птиц им. М.А. Мензбира, в рамках проекта «Атлас гнездящихся птиц Европы». Помимо авторских материалов полевых исследований использованы публикации других орнитологов, в которых имеются сведения об авифауне данного квадрата.

СОСТАВ ВИДОВ, СТАТУС И ЧИСЛЕННОСТЬ ПТИЦ В КВАДРАТЕ

№ вида	Русское название вида	Латинское название вида	Статус (аббревиатура)		Число условно гнездящихся пар на обследованной территории	Оценка численности в квадрате (число условно гн. пар)
7	Большая поганка, чомга	*Podiceps cristatus*	A	1	1–10	1–10
10	Большая выпь	*Botaurus stellaris*	A	1	1–10	1–10
11	Малая выпь, волчок	*Ixobrychus minutus*	A	1	1–10	1–10
13	Большая белая цапля	*Casmerodius albus*	A	1	11–100	11–100
13а	Малая белая цапля	*Egretta garzetta*	A	1	11–100	11–100
14	Серая цапля	*Ardea cinerea*	A	1	11–100	11–100
26	Пеганка	*Tadorna tadorna*	C	12	11–100	11–100
27	Огарь	*Tadorna ferruginea*	C	12	11–100	11–100
28	Кряква	*Anas platyrhynchos*	C	12	11–100	11–100
52	Луговой лунь	*Circus pygargus*	A	1	1–10	1–10
53	Болотный лунь	*Circus aeruginosus*	A	1	11–100	11–100
55а	Тювик	*Accipiter brevipes*	C	16	1–10	1–10
64	Орлан-белохвост	*Haliaeetus albicilla*	C	11	1–10	1–10
69	Чеглок	*Falco subbuteo*	A	1	1–10	1–10
71	Кобчик	*Falco vespertinus*	C	15, 16	101–1000	101–1000
72	Пустельга	*Falco tinnunculus*	C	15, 16	101–1000	101–1000
77	Серая куропатка	*Perdix perdix*	C	12	101–1000	101–1000
78	Перепел	*Coturnix coturnix*	A	2	101–1000	101–1000
78а	Фазан	*Phasianus colchicus*	C	12	11–100	11–100
79б	Красавка	*Anthropoides virgo*	C	12, 15	1–10	1–10

85	Лысуха	*Fulica atra*	C	12	11–100	11–100
87	Стрепет	*Tetrax tetrax*	B	5	101–1000	101–1000
93	Чибис	*Vanellus vanellus*	A	1	11–100	11–100
95	Ходулочник	*Himantopus himantopus*	C	15	101–1000	101–1000
95а	Шилоклювка	*Recurvirostra avosetta*	C	15	1–10	1–10
100	Травник	*Tringa totanus*	A	1	11–100	11–100
146	Вяхирь	*Columba palumbus*	B	3	101–1000	101–1000
148	Сизый голубь (городской)	*Columba livia f. domestica*	C	15, 16	101–1000	101–1000
149	Кольчатая горлица	*Streptopelia decaocto*	C	15, 16	1001–10000	1001–10000
151	Кукушка	*Cuculus canorus*	C	16	101–1000	101–1000
155	Ушастая сова	*Asio otus*	C	15	11–100	11–100
157	Сплюшка	*Otus scops*	A	2	1–10	1–10
159	Домовый сыч	*Athene noctua*	B	3	11–100	11–100
167	Сизоворонка	*Coracias garrulus*	A	1	11–100	11–100
169	Золотистая щурка	*Merops apiaster*	C	13	101–1000	101–1000
170	Удод	*Upupa epops*	C	15, 16	101–1000	101–1000
175а	Сирийский дятел	*Dendrocopos syriacus*	A	1	11–100	11–100
180	Береговушка	*Riparia riparia*	C	13, 14	101–1000	101–1000
181	Деревенская ласточка	*Hirundo rustica*	C	15, 16	101–1000	101–1000
182	Воронок	*Delichon urbica*	C	16	11–100	11–100
183	Хохлатый жаворонок	*Galerida cristata*	B	3	101–1000	101–1000
183а	Малый жаворонок	*Calandrella brachydactyla*	A	1	101–1000	101–1000
183б	Серый жаворонок	*Calandrella rufescens*	A	1	11–100	11–100
186	Полевой жаворонок	*Alauda arvensis*	B	3	1001–10000	1001–10000
187	Степной жаворонок	*Melanocorypha calandra*	B	3	10001–100000	10001–100000
196	Белая трясогузка	*Motacilla alba*	A	1	11–100	11–100
197	Жулан	*Lanius collurio*	B	3	11–100	11–100
199	Чернолобый сорокопут	*Lanius minor*	C	15	1001–10000	1001–10000
201	Иволга	*Oriolus oriolus*	B	3	11–100	11–100
202	Скворец	*Sturnus vulgaris*	C	16	11–100	11–100
202а	Розовый скворец	*Sturnus roseus*	C	13	1001–10000	1001–10000
205	Сорока	*Pica pica*	C	15	101–1000	101–1000
207	Галка	*Corvus monedula*	A	1	11–100	11–100
208	Грач	*Corvus frugilegus*	C	16	101–1000	101–1000
209	Серая ворона	*Corvus cornix*	C	12, 13	101–1000	101–1000
210	Ворон	*Corvus corax*	B	3	1–10	1–10
215а	Соловьиная широкохвостка	*Cettia cetti*	A	2	11–100	11–100
218	Соловьиный сверчок	*Locustella luscinioides*	A	2	11–100	11–100
220а	Тонкоклювая камышевка	*Acrocephalus melanopogon*	A	2	11–100	11–100
222	Болотная камышевка	*Acrocephalus palustris*	A	2	11–100	11–100
223	Тростниковая камышевка	*Acrocephalus scirpaceus*	A	2	11–100	11–100
223а	Индийская камышевка	*Acrocephalus agricola*	A	2	11–100	11–100
224	Дроздовидная камышевка	*Acrocephalus arundinaceus*	A	2	101–1000	101–1000
230	Серая славка	*Sylvia communis*	B	3	101–1000	101–1000
231а	Белоусая славка	*Sylvia mystacea*	A	2	101–1000	101–1000
242	Луговой чекан	*Saxicola rubetra*	B	3	1–10	1–10
243	Черноголовый чекан	*Saxicola torquata*	B	3	1–10	1–10
244б	Каменка-плясунья	*Oenanthe isabellina*	B	3	101–1000	101–1000
268	Домовый воробей	*Passer domesticus*	C	15	10001–100000	10001–100000
269	Полевой воробей	*Passer montanus*	A	1	11–100	11–100

© В.Н. Федосов

Полынная полупустынная степь в начале лета

© В.Н. Федосов

Самец садовой овсянки на гнездовом участке в лесополосе

© В.Н. Федосов

Молодая кукушка на берегу реки

КВАДРАТ 38TMR4

СТАВРОПОЛЬСКИЙ КРАЙ, РЕСПУБЛИКА КАЛМЫКИЯ

В.Н. Федосов, Л.В. Маловичко

СРОКИ РАБОТ

2005–2013 гг.

РАЗМЕР ОБСЛЕДОВАННОЙ ТЕРРИТОРИИ

весь квадрат

БИОТОПЫ

Полынно-злаковые полупустынные степи в комплексе с солонцами и солончаками (48%), поля (40%), полезащитные лесные полосы и другие искусственные лесонасаждения (1%), водоёмы (мелководные пресные и солёные озёра, обширные тростниковые плавни, водохранилища, пруды и мелиоративные каналы; берега, частично поросшие тростником, кустами тамарикса, местами голые засолённые; имеются обрывы и острова) (10,5%), сельские населённые пункты (0,5%).

Обследование квадрата в 2013 г. проведено при финансовой поддержке Русского общества сохранения и изучения птиц им. М.А. Мензбира, в рамках проекта «Атлас гнездящихся птиц Европы». Помимо авторских материалов полевых исследований использованы публикации других орнитологов, в которых имеются сведения об авифауне данного квадрата.

СОСТАВ ВИДОВ, СТАТУС И ЧИСЛЕННОСТЬ ПТИЦ В КВАДРАТЕ

№ вида	Русское название вида	Латинское название вида	Статус (аббревиатура)		Число условно гнездящихся пар на обследованной территории	Оценка численности в квадрате (число условно гн. пар)
4	Черношейная поганка	*Podiceps nigricollis*	C	15	11–100	11–100
7	Большая поганка, чомга	*Podiceps cristatus*	B	3	101–1000	101–1000
8	Розовый пеликан	*Pelecanus onocrotalus*	C	13	11–100	11–100
8а	Кудрявый пеликан	*Pelecanus crispus*	C	13	11–100	11–100
9	Большой баклан	*Phalacrocorax carbo*	C	15, 16	101–1000	101–1000
10	Большая выпь	*Botaurus stellaris*	A	2	11–100	11–100
11	Малая выпь, волчок	*Ixobrychus minutus*	A	1	1–10	1–10
12	Кваква	*Nycticorax nycticorax*	A	1	11–100	11–100
12а	Жёлтая цапля	*Ardeola ralloides*	C	12	1–10	1–10
13	Большая белая цапля	*Casmerodius albus*	C	13	101–1000	101–1000
13а	Малая белая цапля	*Egretta garzetta*	A	1	101–1000	101–1000
14	Серая цапля	*Ardea cinerea*	C	13	101–1000	101–1000
14а	Рыжая цапля	*Ardea purpurea*	A	1	11–100	11–100
14б	Колпица	*Platalea leucorodia*	C	15	11–100	11–100
14в	Каравайка	*Plegadis falcinellus*	A	1	11–100	11–100
19	Серый гусь	*Anser anser*	C	12	11–100	101–1000
23	Лебедь-шипун	*Cygnus olor*	C	12	11–100	11–100
26	Пеганка	*Tadorna tadorna*	C	12	101–1000	101–1000
27	Огарь	*Tadorna ferruginea*	B	3	1–10	1–10

28	Кряква	*Anas platyrhynchos*	C	15	101–1000	101–1000
30	Серая утка	*Anas strepera*	C	15	11–100	11–00
35	Красноносый нырок	*Netta rufina*	C	12, 15	101–1000	101–1000
36	Красноголовый нырок	*Aythya ferina*	C	12	11–100	11–100
37	Белоглазый нырок	*Aythya nyroca*	B	3	1–10	1–10
52	Луговой лунь	*Circus pygargus*	A	1	1–10	1–10
53	Болотный лунь	*Circus aeruginosus*	C	15, 16	11–100	11–100
64	Орлан-белохвост	*Haliaeetus albicilla*	A	1	1–10	1–10
69	Чеглок	*Falco subbuteo*	B	3	1–10	1–10
71	Кобчик	*Falco vespertinus*	C	15, 16	101–1000	101–1000
72	Пустельга	*Falco tinnunculus*	C	15, 16	101–1000	101–1000
72а	Степная пустельга	*Falco naumanni*	A	1	1–10	1–10
77	Серая куропатка	*Perdix perdix*	B	3	101–1000	101–1000
78	Перепел	*Coturnix coturnix*	A	2	11–100	11–100
78а	Фазан	*Phasianus colchicus*	C	12	11–100	11–100
79б	Красавка	*Anthropoides virgo*	C	12, 15	11–100	11–100
80	Водяной пастушок	*Rallus aquaticus*	A	1	1–10	1–10
85	Лысуха	*Fulica atra*	C	12	1001–10000	1001–10000
84	Камышница	*Gallinula chloropus*	A	1	1–10	1–10
87	Стрепет	*Tetrax tetrax*	B	5	1001–10000	1001–10000
87а	Авдотка	*Burhinus oedicnemus*	C	15	11–100	11–100
91	Морской зуёк	*Charadrius alexandrinus*	C	12, 15	11–100	11–100
93	Чибис	*Vanellus vanellus*	C	10	101–1000	101–1000
93а	Белохвостая пигалица	*Vanellochettusia leucura*	C	15	1–10	1–10
95	Ходулочник	*Himantopus himantopus*	C	12, 15	101–1000	101–1000
95а	Шилоклювка	*Recurvirostra avosetta*	C	12, 15	11–100	11–100
100	Травник	*Tringa totanus*	A	1	11–100	11–100
122	Степная тиркушка	*Glareola nordmanni*	C	15, 16	101–1000	101–1000
122а	Луговая тиркушка	*Glareola pratincola*	C	10	11–100	11–100
126	Черноголовый хохотун	*Larus ichthyaetus*	A	1	11–100	11–100
127	Черноголовая чайка	*Larus melanocephalus*	A	1	101–1000	101–1000
129а	Морской голубок	*Larus genei*	A	1	11–100	11–100
133	Хохотунья	*Larus cachinnans*	C	16	1001–10000	1001–10000
139	Белощёкая крачка	*Chlidonias hybrida*	C	15	101–1000	101–1000
139а	Чайконосая крачка	*Gelochelidon nilotica*	C	15	101–1000	101–1000
142	Речная крачка	*Sterna hirundo*	C	15, 16	1001–10000	1001–10000
143	Малая крачка	*Sterna albifrons*	C	15, 16	11–100	11–100
146	Вяхирь	*Columba palumbus*	A	2	101–1000	101–1000
148	Сизый голубь (городской)	*Columba livia f. domestica*	B	3	101–1000	101–1000
149	Кольчатая горлица	*Streptopelia decaocto*	B	9	1001–10000	1001–10000
151	Кукушка	*Cuculus canorus*	C	16	101–1000	101–1000
154	Филин	*Bubo bubo*	C	16	1–10	1–10
155	Ушастая сова	*Asio otus*	A	1	1–10	1–10
159	Домовый сыч	*Athene noctua*	A	1	11–100	11–100
167	Сизоворонка	*Coracias garrulus*	C	13	11–100	11–100
169	Золотистая щурка	*Merops apiaster*	C	13	101–1000	101–1000
170	Удод	*Upupa epops*	C	15, 16	101–1000	101–1000
175а	Сирийский дятел	*Dendrocopos syriacus*	A	1	1–10	1–10
180	Береговушка	*Riparia riparia*	C	16	1001–10000	1001–10000
181	Деревенская ласточка	*Hirundo rustica*	C	15, 16	101–1000	101–1000
182	Воронок	*Delichon urbica*	C	13	101–1000	101–1000
183	Хохлатый жаворонок	*Galerida cristata*	A	2	101–1000	101–1000
183а	Малый жаворонок	*Calandrella brachydactyla*	A	1	101–1000	101–1000

183б	Серый жаворонок	*Calandrella rufescens*	C	15	101–1000	101–1000
186	Полевой жаворонок	*Alauda arvensis*	C	15	101–1000	101–1000
187	Степной жаворонок	*Melanocorypha calandra*	A	2	10001–100000	10001–100000
190	Полевой конёк	*Anthus campestris*	A	1	101–1000	101–1000
194а	Черноголовая трясогузка	*Motacilla feldegg*	A	1	11–100	11–100
196	Белая трясогузка	*Motacilla alba*	A	1	11–100	11–100
197	Жулан	*Lanius collurio*	C	15, 16	11–100	11–100
199	Чернолобый сорокопут	*Lanius minor*	C	15, 16	1001–10000	1001–10000
201	Иволга	*Oriolus oriolus*	A	2	11–100	11–100
202	Скворец	*Sturnus vulgaris*	C	14, 16	11–100	11–100
202а	Розовый скворец	*Sturnus roseus*	C	12, 15, 16	1001–10000	1001–10000
205	Сорока	*Pica pica*	C	16	101–1000	101–1000
207	Галка	*Corvus monedula*	C	16	11–100	11–100
208	Грач	*Corvus frugilegus*	C	16	1001–10000	1001–10000
209	Серая ворона	*Corvus cornix*	C	16	101–1000	101–1000
210	Ворон	*Corvus corax*	C	16	1–10	1–10
215а	Соловьиная широкохвостка	*Cettia cetti*	A	2	101–1000	101–1000
218	Соловьиный сверчок	*Locustella luscinioides*	A	2	11–100	11–100
220	Барсучок	*Acrocephalus schoenobaenus*	A	2	11–100	11–100
220а	Тонкоклювая камышевка	*Acrocephalus melanopogon*	A	2	11–100	11–100
222	Болотная камышевка	*Acrocephalus palustris*	A	2	101–1000	101–1000
223	Тростниковая камышевка	*Acrocephalus scirpaceus*	A	2	101–1000	101–1000
223а	Индийская камышевка	*Acrocephalus agricola*	A	2	101–1000	101–1000
224	Дроздовидная камышевка	*Acrocephalus arundinaceus*	C	15	1001–10000	1001–10000
227	Ястребиная славка	*Sylvia nisoria*	A	2	1–10	1–10
230	Серая славка	*Sylvia communis*	A	2	11–100	11–100
231а	Белоусая славка	*Sylvia mystacea*	A	2	101–1000	101–1000
242	Луговой чекан	*Saxicola rubetra*	A	1	11–100	11–100
243	Черноголовый чекан	*Saxicola torquata*	A	1	1–10	1–10
244	Обыкн. каменка	*Oenanthe oenanthe*	A	1	1–10	1–10
244б	Каменка-плясунья	*Oenanthe isabellina*	C	12	1001–10000	1001–10000
255а	Усатая синица	*Panurus biarmicus*	A	1	101–1000	101–1000
268	Домовый воробей	*Passer domesticus*	C	13, 14	1001–10000	1001–10000
268а	Черногрудый воробей	*Passer hispaniolensis*	C	13	101–1000	101–1000
269	Полевой воробей	*Passer montanus*	C	14	11–100	11–100
272	Зеленушка	*Chloris chloris*	A	2	11–100	11–100
274	Черноголовый щегол	*Carduelis carduelis*	A	2	11–100	11–100
287	Просянка	*Miliaria calandra*	A	2	11–100	11–100
290а	Черноголовая овсянка	*Granativora melanocephala*	B	3	101–1000	101–1000

© В.Н. Федосов

Степная тиркушка у гнезда

© В.Н. Федосов

Колония пеликанов на р. Восточный Маныч

© В.Н. Федосов

Семья серых гусей на рыборазводном пруду

КВАДРАТ 38TNQ1

СТАВРОПОЛЬСКИЙ КРАЙ

В.Н. Федосов, Л.В. Маловичко

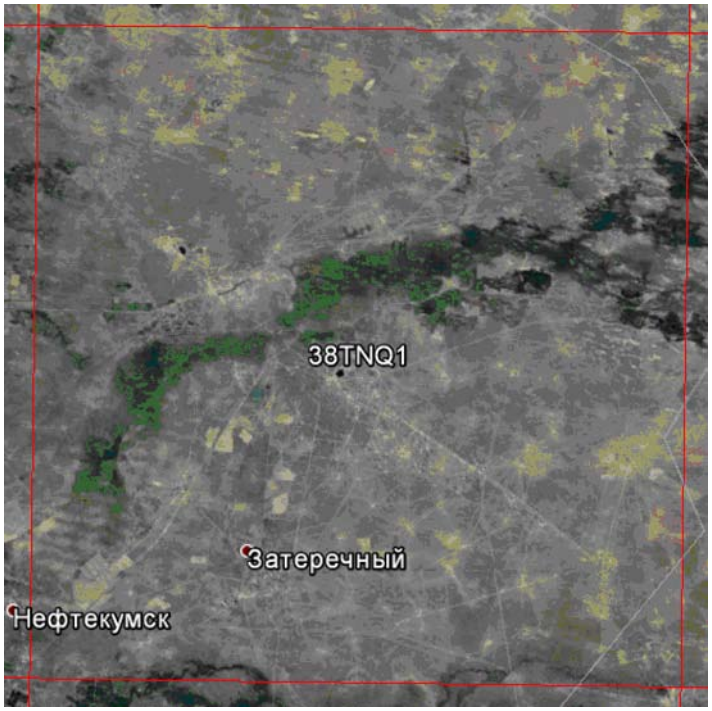

СРОКИ РАБОТ

2005–2013 гг.

РАЗМЕР ОБСЛЕДОВАННОЙ ТЕРРИТОРИИ

весь квадрат

БИОТОПЫ

Полынно-тырсовые полупустынные степи в комплексе с песчаными барханами (86,5%), водоёмы (обширные тростниковые и камышовые плавни, пруды и мелиоративные каналы; берега, поросшие кустами тамарикса, местами обрывистые) (10%), поля (2,1%), сельские населённые пункты (1,1%), искусственные защитные лесонасаждения (0,3%).

Обследование квадрата в 2013 г. проведено при финансовой поддержке Русского общества сохранения и изучения птиц им. М.А. Мензбира, в рамках проекта «Атлас гнездящихся птиц Европы». Помимо авторских материалов полевых исследований использованы публикации других орнитологов, в которых имеются сведения об авифауне данного квадрата.

СОСТАВ ВИДОВ, СТАТУС И ЧИСЛЕННОСТЬ ПТИЦ В КВАДРАТЕ

№ вида	Русское название вида	Латинское название вида	Статус (аббревиатура)		Число условно гнездящихся пар на обследованной территории	Оценка численности в квадрате (число условно гн. пар)
4	Черношейная поганка	*Podiceps nigricollis*	C	12, 14	11–100	11–100
6	Серощёкая поганка	*Podiceps grisegena*	A	1	1–10	1–10
7	Большая поганка, чомга	*Podiceps cristatus*	C	12	11–100	11–100
10	Большая выпь	*Botaurus stellaris*	A	2	11–100	11–100
11	Малая выпь, волчок	*Ixobrychus minutus*	A	1	11–100	11–100
12	Кваква	*Nycticorax nycticorax*	A	1	11–100	11–100
13	Большая белая цапля	*Casmerodius albus*	A	1	101–1000	101–1000
13а	Малая белая цапля	*Egretta garzetta*	A	1	101–1000	101–1000
14	Серая цапля	*Ardea cinerea*	A	1	101–1000	101–1000
14а	Рыжая цапля	*Ardea purpurea*	A	1	11–100	11–100
14б	Колпица	*Platalea leucorodia*	A	1	11–100	11–100
14в	Каравайка	*Plegadis falcinellus*	A	1	101–1000	101–1000
19	Серый гусь	*Anser anser*	C	12	11–100	11–100
23	Лебедь-шипун	*Cygnus olor*	C	12	11–100	11–100
26	Пеганка	*Tadorna tadorna*	C	12	101–1000	101–1000
27	Огарь	*Tadorna ferruginea*	C	12	11–100	11–100
28	Кряква	*Anas platyrhynchos*	C	12	101–1000	101–1000
35	Красноносый нырок	*Netta rufina*	C	12	11–100	11–100
36	Красноголовый нырок	*Aythya ferina*	C	15	11–100	11–100
52	Луговой лунь	*Circus pygargus*	B	3	1–10	1–10

53	Болотный лунь	*Circus aeruginosus*	C	16	11–100	11–100
57а	Курганник	*Buteo rufinus*	C	16	1–10	1–10
62	Могильник	*Aquila heliaca*	C	16	1–10	1–10
64	Орлан-белохвост	*Haliaeetus albicilla*	A	1	1–10	1–10
69	Чеглок	*Falco subbuteo*	B	3	1–10	1–10
71	Кобчик	*Falco vespertinus*	C	15, 16	101–1000	101–1000
72	Пустельга	*Falco tinnunculus*	C	15	101–1000	101–1000
72а	Степная пустельга	*Falco naumanni*	C	15	11–100	11–100
77	Серая куропатка	*Perdix perdix*	C	12	101–1000	101–1000
78а	Фазан	*Phasianus colchicus*	A	1	11–100	11–100
79б	Красавка	*Anthropoides virgo*	C	12, 15	11–100	11–100
80	Водяной пастушок	*Rallus aquaticus*	A	1	1–10	1–10
84	Камышница	*Gallinula chloropus*	A	1	1–10	1–10
85	Лысуха	*Fulica atra*	C	12	11–100	11–100
87	Стрепет	*Tetrax tetrax*	C	12	101–1000	101–1000
87а	Авдотка	*Burhinus oedicnemus*	C	15	11–100	11–100
93	Чибис	*Vanellus vanellus*	C	15	101–1000	101–1000
93а	Белохвостая пигалица	*Vanellochettusia leucura*	B	7	1–10	1–10
95	Ходулочник	*Himantopus himantopus*	C	12, 15	101–1000	101–1000
100	Травник	*Tringa totanus*	A	1	11–100	11–100
122	Степная тиркушка	*Glareola nordmanni*	C	10	11–100	11–100
122а	Луговая тиркушка	*Glareola pratincola*	C	10	1–10	1–10
139	Белощёкая крачка	*Chlidonias hybrida*	A	1	11–100	11–100
139а	Чайконосая крачка	*Gelochelidon nilotica*	A	1	11–100	11–100
142	Речная крачка	*Sterna hirundo*	A	1	11–100	11–100
143	Малая крачка	*Sterna albifrons*	A	1	11–100	11–100
146	Вяхирь	*Columba palumbus*	C	16	11–100	11–100
148	Сизый голубь (городской)	*Columba livia f. domestica*	C	16	101–1000	101–1000
149	Кольчатая горлица	*Streptopelia decaocto*	B	3	101–1000	101–1000
151	Кукушка	*Cuculus canorus*	B	5	101–1000	101–1000
155	Ушастая сова	*Asio otus*	C	13	11–100	11–100
157	Сплюшка	*Otus scops*	A	2	11–100	11–100
159	Домовый сыч	*Athene noctua*	C	12	11–100	11–100
166	Чёрный стриж	*Apus apus*	A	1	11–100	11–100
167	Сизоворонка	*Coracias garrulus*	C	11	11–100	11–100
169	Золотистая щурка	*Merops apiaster*	C	15, 16	1001–10000	1001–10000
169а	Зелёная щурка	*Merops persicus*	C	13	101–1000	101–1000
170	Удод	*Upupa epops*	C	15, 16	101–1000	101–1000
175а	Сирийский дятел	*Dendrocopos syriacus*	A	1	11–100	11–100
180	Береговушка	*Riparia riparia*	C	13	10001–100000	10001–100000
181	Деревенская ласточка	*Hirundo rustica*	C	16	101–1000	101–1000
182	Воронок	*Delichon urbica*	C	16	101–1000	101–1000
183	Хохлатый жаворонок	*Galerida cristata*	B	3	101–1000	101–10000
183а	Малый жаворонок	*Calandrella brachydactyla*	A	1	1001–10000	1001–10000
183б	Серый жаворонок	*Calandrella rufescens*	A	1	1001–10000	1001–10000
186	Полевой жаворонок	*Alauda arvensis*	A	2	101–1000	101–1000
187	Степной жаворонок	*Melanocorypha calandra*	C	15	10001–100000	10001–100000
190	Полевой конёк	*Anthus campestris*	C	14	101–1000	101–1000
194а	Черноголовая трясогузка	*Motacilla feldegg*	A	1	11–100	11–100
196	Белая трясогузка	*Motacilla alba*	B	3	11–100	11–100
197	Жулан	*Lanius collurio*	B	3	11–100	11–100
199	Чернолобый сорокопут	*Lanius minor*	C	15, 16	101–1000	101–1000
201	Иволга	*Oriolus oriolus*	C	16	1–10	1–10

202	Скворец	*Sturnus vulgaris*	C	13	101–1000	101–1000
202а	Розовый скворец	*Sturnus roseus*	C	16	1001–10000	1001–10000
205	Сорока	*Pica pica*	C	16	101–1000	101–1000
207	Галка	*Corvus monedula*	C	13	11–100	11–100
208	Грач	*Corvus frugilegus*	C	13	1001–10000	1001–10000
209	Серая ворона	*Corvus cornix*	A	1	11–100	11–100
210	Ворон	*Corvus corax*	C	16	1–10	1–10
215а	Соловьиная широкохвостка	*Cettia cetti*	A	2	101–1000	101–1000
218	Соловьиный сверчок	*Locustella luscinioides*	A	2	11–100	11–100
220	Барсучок	*Acrocephalus schoenobaenus*	A	2	11–100	11–100
220а	Тонкоклювая камышевка	*Acrocephalus melanopogon*	A	2	11–100	11–100
222	Болотная камышевка	*Acrocephalus palustris*	A	2	101–1000	101–1000
223	Тростниковая камышевка	*Acrocephalus scirpaceus*	A	2	101–1000	101–1000
223а	Индийская камышевка	*Acrocephalus agricola*	A	2	101–1000	101–1000
224	Дроздовидная камышевка	*Acrocephalus arundinaceus*	A	2	1001–10000	1001–10000
230	Серая славка	*Sylvia communis*	A	2	11–100	11–100
231а	Белоусая славка	*Sylvia mystacea*	A	1	101–1000	101–1000
243	Черноголовый чекан	*Saxicola torquata*	A	1	11–100	11–100
244	Обыкн. каменка	*Oenanthe oenanthe*	A	1	11–100	11–100
244б	Каменка-плясунья	*Oenanthe isabellina*	C	13	101–1000	101–1000
255а	Усатая синица	*Panurus biarmicus*	A	1	101–1000	101–1000
257	Ремез	*Remiz pendulinus*	C	15	1–10	1–10
268	Домовый воробей	*Passer domesticus*	C	15, 16	1001–10000	1001–10000
268а	Черногрудый воробей	*Passer hispaniolensis*	C	13	101–1000	101–1000
269	Полевой воробей	*Passer montanus*	C	15	11–100	11–100
272	Зеленушка	*Chloris chloris*	B	4	1–10	1–10
274	Черноголовый щегол	*Carduelis carduelis*	B	4	1–10	1–10
287	Просянка	*Miliaria calandra*	A	1	11–100	11–100
290а	Черноголовая овсянка	*Granativora melanocephala*	C	14	101–1000	101–1000

© В.Н. Федосов

Зелёная щурка у гнездовой норы

© В.Н. Федосов

Среди полупустынной степи встречаются песчаные барханы

© В.Н. Федосов

Водоёмы у артезианских скважин являются местом размножения степных куликов

КВАДРАТ 38TNR2

СТАВРОПОЛЬСКИЙ КРАЙ, РЕСПУБЛИКА КАЛМЫКИЯ

В.Н. Федосов, Л.В. Маловичко

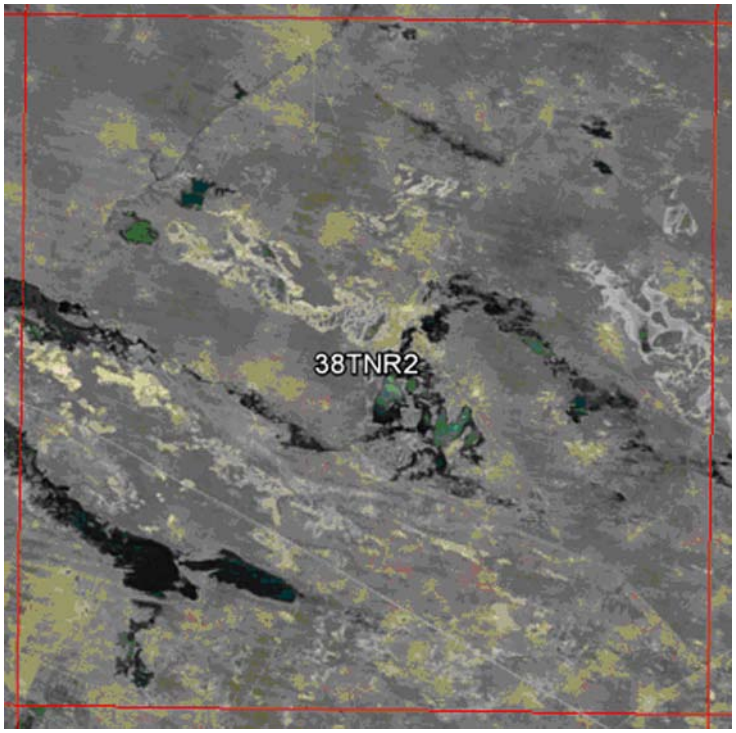

СРОКИ РАБОТ

2005–2013 гг.

РАЗМЕР ОБСЛЕДОВАННОЙ ТЕРРИТОРИИ

весь квадрат

БИОТОПЫ

Полынно-злаковые полупустынные степи в комплексе с солонцами и песчаные полупустыни с барханами (77%); водоёмы (мелководные пресные и соленые озёра, обширные тростниковые плавни, пруды и мелиоративные каналы; берега, поросшие тростником, кустами тамарикса, местами голые засолённые; имеются обрывы и острова) (14,5%); солончаки (5,8%); поля (2,5%); сельские населённые пункты (0,1%); искусственные защитные лесонасаждения (0,1%).

Обследование квадрата в 2013 г. проведено при финансовой поддержке Русского общества сохранения и изучения птиц им. М.А. Мензбира, в рамках проекта «Атлас гнездящихся птиц Европы». Помимо авторских материалов полевых исследований использованы публикации других орнитологов, в которых имеются сведения об авифауне данного квадрата.

СОСТАВ ВИДОВ, СТАТУС И ЧИСЛЕННОСТЬ ПТИЦ В КВАДРАТЕ

№ вида	Русское название вида	Латинское название вида	Статус (аббревиатура)		Число условно гнездящихся пар на обследованной территории	Оценка численности в квадрате (число условно гн. пар)
4	Черношейная поганка	*Podiceps nigricollis*	C	12	11–100	11–100
6	Серощёкая поганка	*Podiceps grisegena*	A	1	1–10	1–10
7	Большая поганка, чомга	*Podiceps cristatus*	C	12	101–1000	101–1000
8	Розовый пеликан	*Pelecanus onocrotalus*	A	1	11–100	11–100
8а	Кудрявый пеликан	*Pelecanus crispus*	C	15	11–100	11–100
9	Большой баклан	*Phalacrocorax carbo*	C	15	11–100	11–100
10	Большая выпь	*Botaurus stellaris*	A	2	11–100	11–100
11	Малая выпь, волчок	*Ixobrychus minutus*	A	1	11–100	11–100
12	Кваква	*Nycticorax nycticorax*	A	1	11–100	11–100
12а	Желтая цапля	*Ardeola ralloides*	A	1	1–10	1–10
13	Большая белая цапля	*Casmerodius albus*	C	13	101–1000	101–1000
13а	Малая белая цапля	*Egretta garzetta*	A	1	101–1000	101–1000
14	Серая цапля	*Ardea cinerea*	C	13	101–1000	101–1000
14а	Рыжая цапля	*Ardea purpurea*	A	1	11–100	11–100
14б	Колпица	*Platalea leucorodia*	C	15	11–100	11–100
14в	Каравайка	*Plegadis falcinellus*	C	15	101–1000	101–1000
19	Серый гусь	*Anser anser*	C	12	101–1000	101–1000
23	Лебедь-шипун	*Cygnus olor*	C	12, 16	101–1000	101–1000
26	Пеганка	*Tadorna tadorna*	C	12	101–1000	101–1000

27	Огарь	*Tadorna ferruginea*	A	1	11–100	11–100
28	Кряква	*Anas platyrhynchos*	C	12, 15	101–1000	101–1000
30	Серая утка	*Anas strepera*	B	3	11–100	11–100
35	Красноносый нырок	*Netta rufina*	C	12, 15	101–1000	101–1000
36	Красноголовый нырок	*Aythya ferina*	C	12	11–100	11–100
37	Белоглазый нырок	*Aythya nyroca*	C	12	11–100	11–100
52	Луговой лунь	*Circus pygargus*	A	1	1–10	1–10
53	Болотный лунь	*Circus aeruginosus*	C	12, 15	11–100	11–100
57а	Курганник	*Buteo rufinus*	A	1	1–10	1–10
64	Орлан-белохвост	*Haliaeetus albicilla*	A	1	1–10	1–10
69	Чеглок	*Falco subbuteo*	A	1	1–10	1–10
71	Кобчик	*Falco vespertinus*	A	1	11–100	11–100
72	Пустельга	*Falco tinnunculus*	A	1	11–100	11–100
72а	Степная пустельга	*Falco naumanni*	C	15	101–1000	101–1000
77	Серая куропатка	*Perdix perdix*	C	12	11–100	11–100
78	Перепел	*Coturnix coturnix*	A	2	11–100	11–100
79б	Красавка	*Anthropoides virgo*	C	12	11–100	11–100
80	Водяной пастушок	*Rallus aquaticus*	A	1	1–10	1–10
85	Лысуха	*Fulica atra*	C	12	101–1000	101–1000
87	Стрепет	*Tetrax tetrax*	C	12	101–1000	101–1000
91	Морской зуёк	*Charadrius alexandrinus*	C	12, 15	11–100	11–100
93	Чибис	*Vanellus vanellus*	A	1	101–1000	101–1000
93а	Белохвостая пигалица	*Vanellochettusia leucura*	C	15	1–10	1–10
95	Ходулочник	*Himantopus himantopus*	C	12, 15	101–1000	101–1000
95а	Шилоклювка	*Recurvirostra avosetta*	C	15	11–100	11–100
100	Травник	*Tringa totanus*	A	1	11–100	11–100
122	Степная тиркушка	*Glareola nordmanni*	C	10	11–100	11–100
122а	Луговая тиркушка	*Glareola pratincola*	C	10	1–10	1–10
126	Черноголовый хохотун	*Larus ichthyaetus*	A	1	1–10	1–10
127	Черноголовая чайка	*Larus melanocephalus*	C	13	101–1000	101–1000
129	Озёрная чайка	*Larus ridibundus*	C	12	101–1000	101–1000
129а	Морской голубок	*Larus genei*	C	13	11–100	11–100
133	Хохотунья	*Larus cachinnans*	C	15	1000–10000	1000–10000
139	Белощёкая крачка	*Chlidonias hybrida*	C	13	101–1000	101–1000
139а	Чайконосая крачка	*Gelochelidon nilotica*	C	13	101–1000	101–1000
142	Речная крачка	*Sterna hirundo*	A	1	101–1000	101–1000
143	Малая крачка	*Sterna albifrons*	C	15	101–1000	101–1000
146	Вяхирь	*Columba palumbus*	B	3	11–100	11–100
148	Сизый голубь (городской)	*Columba livia f. domestica*	C	15	11–100	11–100
149	Кольчатая горлица	*Streptopelia decaocto*	A	1	11–100	11–100
151	Кукушка	*Cuculus canorus*	A	1	101–1000	101–1000
154	Филин	*Bubo bubo*	C	16	1–10	1–10
155	Ушастая сова	*Asio otus*	A	1	1–10	1–10
159	Домовый сыч	*Athene noctua*	A	1	11–100	11–100
167	Сизоворонка	*Coracias garrulus*	C	11	11–100	11–100
169	Золотистая щурка	*Merops apiaster*	C	11	101–1000	101–1000
169а	Зелёная щурка	*Merops persicus*	C	11	11–100	11–100
170	Удод	*Upupa epops*	C	14	101–1000	101–1000
180	Береговушка	*Riparia riparia*	C	13	1001–10000	1001–10000
181	Деревенская ласточка	*Hirundo rustica*	C	15	101–1000	101–1000
182	Воронок	*Delichon urbica*	C	11	11–100	11–100
183	Хохлатый жаворонок	*Galerida cristata*	B	3	101–1000	101–1000
183а	Малый жаворонок	*Calandrella brachydactyla*	A	1	1001–10000	1001–10000

183б	Серый жаворонок	*Calandrella rufescens*	A	1	1001–10000	1001–10000
186	Полевой жаворонок	*Alauda arvensis*	C	14	101–1000	101–1000
187	Степной жаворонок	*Melanocorypha calandra*	A	2	10001–100000	10001–100000
194а	Черноголовая трясогузка	*Motacilla feldegg*	C	12	11–100	11–100
196	Белая трясогузка	*Motacilla alba*	B	3	11–100	11–100
197	Жулан	*Lanius collurio*	C	15	1–10	1–10
199	Чернолобый сорокопут	*Lanius minor*	C	15	11–100	11–100
202	Скворец	*Sturnus vulgaris*	C	15	101–1000	101–1000
202а	Розовый скворец	*Sturnus roseus*	C	15	1001–10000	101–10000
205	Сорока	*Pica pica*	A	1	11–100	11–100
208	Грач	*Corvus frugilegus*	C	11	101–1000	101–1000
209	Серая ворона	*Corvus cornix*	A	1	11–100	11–100
210	Ворон	*Corvus corax*	A	1	1–10	1–10
215а	Соловьиная ширококхвостка	*Cettia cetti*	A	2	101–1000	101–1000
218	Соловьиный сверчок	*Locustella luscinioides*	A	2	11–100	11–100
220	Барсучок	*Acrocephalus schoenobaenus*	A	2	11–100	11–100
220а	Тонкоклювая камышевка	*Acrocephalus melanopogon*	A	2	11–100	11–100
222	Болотная камышевка	*Acrocephalus palustris*	A	2	101–1000	101–1000
223	Тростниковая камышевка	*Acrocephalus scirpaceus*	A	2	101–1000	101–1000
223а	Индийская камышевка	*Acrocephalus agricola*	A	2	101–1000	101–1000
224	Дроздовидная камышевка	*Acrocephalus arundinaceus*	A	2	1001–10000	1001–10000
226а	Бледная бормотушка	*Iduna pallida*	A	2	11–100	11–100
230	Серая славка	*Sylvia communis*	A	1	11–100	11–100
231а	Белоусая славка	*Sylvia mystacea*	A	2	101–1000	101–1000
243	Черноголовый чекан	*Saxicola torquata*	A	1	1–10	1–10
244а	Каменка-плешанка	*Oenanthe pleschanka*	A	1	1–10	1–10
244б	Каменка-плясунья	*Oenanthe isabellina*	B	3	101–1000	101–1000
255а	Усатая синица	*Panurus biarmicus*	C	12	101–1000	101–1000
257	Ремез	*Remiz pendulinus*	C	11	1–10	1–10
268	Домовый воробей	*Passer domesticus*	C	15	1001–10000	1001–10000
268а	Черногрудый воробей	*Passer hispaniolensis*	C	11	101–1000	101–1000
269	Полевой воробей	*Passer montanus*	A	1	11–100	11–100
287	Просянка	*Miliaria calandra*	C	12	11–100	11–100
289	Камышовая овсянка	*Schoeniclus schoeniclus*	A	1	11–100	11–100
290а	Черноголовая овсянка	*Granativora melanocephala*	A	2	101–1000	101–1000

© В.Н. Федосов

Белохвостая пигалица беспокоится на гнездовом участке под Ачинерами

© А.В. Костенко

Красавки отводят от затаившихся птенцов

© В.Н. Федосов

Птенец ходулочника

КВАДРАТ 38TPN1

РЕСПУБЛИКА ДАГЕСТАН

М.И. Музиева

СРОКИ РАБОТ

2013 г.

РАЗМЕР ОБСЛЕДОВАННОЙ ТЕРРИТОРИИ

40 км^2

БИОТОПЫ

Село Новолакское; пойменный луг с кустами черёмухи; черёмухово-вишнёво-боярышниковый лес; разнотравно-полынно-злаковая сухая степь.

СОСТАВ ВИДОВ, СТАТУС И ЧИСЛЕННОСТЬ ПТИЦ В КВАДРАТЕ

№ вида	Русское название вида	Латинское название вида	Статус (аббревиатура)		Число условно гнездящихся пар на обследованной территории	Оценка численности в квадрате (число условно гн. пар)
28	Кряква	*Anas platyrhynchos*	A	1		
32	Шилохвость	*Anas acuta*	A	1		
57	Канюк	*Buteo buteo*	A	1		
60	Большой подорлик	*Aquila clanga*	A	1		
63	Беркут	*Aquila chrysaetos*	A	1		
68	Сапсан	*Falco peregrinus*	A	1		
74а	Кавказский тетерев	*Lyrurus mlokosiewiczi*	A	2		
76	Рябчик	*Tetrastes bonasia*	A	2		
77	Серая куропатка	*Perdix perdix*	B	3		
126	Черноголовый хохотун	*Larus ichthyaetus*	A	1		
129б	Моевка	*Rissa tridactyla*	A	1		
133	Хохотунья	*Larus cachinnans*	A	1		
136	Сизая чайка	*Larus canus*	A	1		
148	Сизый голубь (дикий)	*Columba livia livia*	B	4		
148	Сизый голубь (городской)	*Columba livia f. domestica*	C	13		
149	Кольчатая горлица	*Streptopelia decaocto*	C	13		
151	Кукушка	*Cuculus canorus*	A	1		
155	Ушастая сова	*Asio otus*	A	2		
159	Домовый сыч	*Athene noctua*	C	12		
165	Обыкн. козодой	*Caprimulgus europaeus*	A	2		
170	Удод	*Upupa epops*	A	1		
167	Сизоворонка	*Coracias garrulus*	B	3		
169	Золотистая щурка	*Merops apiaster*	C	12		
169а	Зелёная щурка	*Merops persicus*	C	12		
175	Большой пёстрый дятел	*Dendrocopos major*	B	6		

175а	Сирийский дятел	*Dendrocopos syriacus*	C	13		
176	Средний пёстрый дятел	*Dendrocopos medius*	A	1		
181	Деревенская ласточка	*Hirundo rustica*	C	16		
182	Воронок	*Delichon urbica*	C	11		
184	Рогатый жаворонок	*Eremophila alpestris*	A	1		
194	Жёлтая трясогузка	*Motacilla flava*	A	1		
194в	Горная трясогузка	*Motacilla cinerea*	A	1		
196	Белая трясогузка	*Motacilla alba*	C	13		
197	Жулан	*Lanius collurio*	A	1		
201	Иволга	*Oriolus oriolus*	A	1		
202	Скворец	*Sturnus vulgaris*	A	2		
205	Сорока	*Pica pica*	C	11		
209	Серая ворона	*Corvus cornix*	B	7		
220	Барсучок	*Acrocephalus schoenobaenus*	A	2		
221	Садовая камышевка	*Acrocephalus dumetorum*	A	2		
232	Пеночка-весничка	*Phylloscopus trochilus*	A	2		
233	Пеночка-теньковка	*Phylloscopus collybita collybita*	A	2		
235	Зелёная пеночка	*Phylloscopus trochiloides*	A	2		
235а	Зарничка	*Phylloscopus inornatus*	A	2		
236а	Кавказская пеночка	*Phylloscopus lorenzii*	A	2		
237	Желтоголовый королёк	*Regulus regulus*	A	1		
241	Серая мухоловка	*Muscicapa striata*	A	1		
244	Обыкновенная каменка	*Oenanthe oenanthe*	A	1		
248	Соловей	*Luscinia luscinia*	A	2		
251	Рябинник	*Turdus pilaris*	A	2		
252	Чёрный дрозд	*Turdus merula*	A	1		
265	Большая синица	*Parus major*	B	3		
266	Поползень	*Sitta europaea*	A	1		
268	Домовый воробей	*Passer domesticus*	B	6		
279	Чечевица	*Carpodacus erythrinus*	A	2		
289	Камышовая овсянка	*Schoeniclus schoeniclus*	A	1		

КВАДРАТ 38ULF3

РЕСПУБЛИКА МОРДОВИЯ, НИЖЕГОРОДСКАЯ ОБЛАСТЬ

С.Н. Спиридонов, Г.Ф. Гришуткин

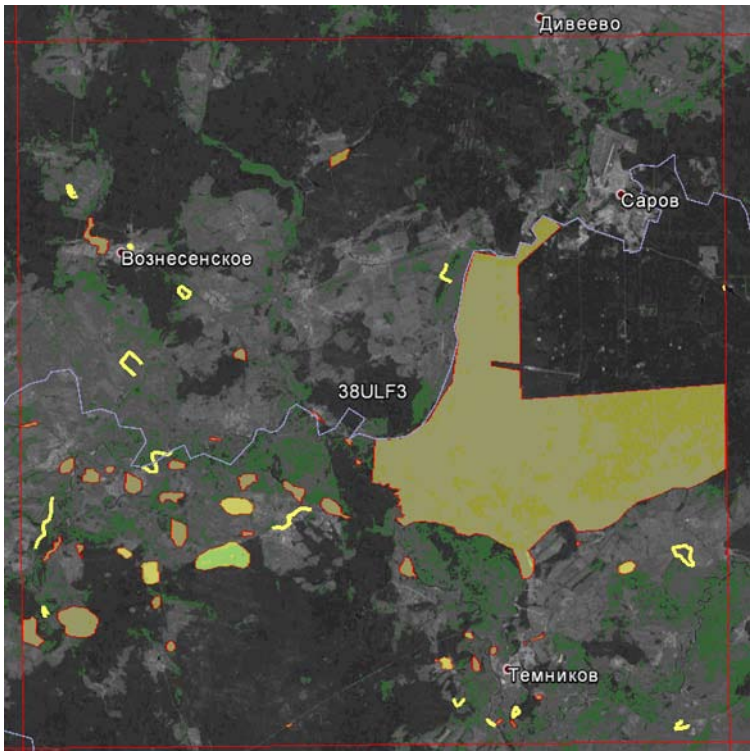

СРОКИ РАБОТ

2005–2013 г.

РАЗМЕР ОБСЛЕДОВАННОЙ ТЕРРИТОРИИ

340 км^2

БИОТОПЫ

1. Участки хвойного леса с преобладанием сосны обыкновенной (в том числе, в пределах Мордовского заповедника).
2. Участки широколиственных лесов с преобладанием дуба, липы, клёна (в том числе, в пределах Мордовского заповедника).
3. Участки вторичных мелколиственных лесов (берёза повислая, берёза пушистая) (в том числе, в пределах Мордовского заповедника).
4. Пойменные участки р. Мокши и её притоков с низинными болотами, пойменными озёрами и пойменными лугами.
5. Переходные болота (территория Мордовского заповедника).
6. Верховые болота (территория Мордовского заповедника).
7. Суходольные луга.
8. Искусственные полезащитные лесополосы и лесополосы вдоль автодорог (берёза, тополь, сосна, дуб) возрастом 40–50 лет.
9. Искусственные водоёмы (пруды), созданные для рекреационных, производственных целей и водопоя крупного рогатого скота.
10. Техногенные водоёмы и рыборазводные пруды.
11. Населённые пункты (деревни, сёла, небольшие города).
12. Сельскохозяйственные поля, занятые посевами пшеницы, ячменя, ржи, многолетними травами, а также заброшенные, зарастающие сельскохозяйственные угодья.

Помощь в обследовании части квадрата (территория Мордовского заповедника) оказывали сотрудники заповедника. В 2013 г. обследование квадрата проходило при финансовой поддержке Русского общества сохранения и изучения птиц им. М.А. Мензбира, в рамках проекта «Атлас гнездящихся птиц Европы».

СОСТАВ ВИДОВ, СТАТУС И ЧИСЛЕННОСТЬ ПТИЦ В КВАДРАТЕ

№ вида	Русское название вида	Латинское название вида	Статус (аббревиатура)		Число условно гнездящихся пар на обследованной территории	Оценка численности в квадрате (число условно гн. пар)
4	Черношейная поганка	*Podiceps nigricollis*	C	15	11–100	11–100
7	Большая поганка, чомга	*Podiceps cristatus*	C	12	11–100	11–100
10	Большая выпь	*Botaurus stellaris*	C	10, 15	11–100	101–1000
11	Малая выпь, волчок	*Ixobrychus minutus*	B	5, 6	11–100	11–100
14	Серая цапля	*Ardea cinerea*	C	11, 12	101–1000	101–1000
15	Белый аист	*Ciconia ciconia*	B	3	1–10	1–10
23	Лебедь-шипун	*Cygnus olor*	B	3, 5	1–10	1–10
28	Кряква	*Anas platyrhynchos*	C	15, 16	101–1000	101–1000

29	Чирок-свистунок	*Anas crecca*	C	10, 12	11–100	101–1000
30	Серая утка	*Anas strepera*	B	3, 6	1–10	1–10
31	Свиязь	*Anas penelope*	B	3, 6	1–10	1–10
32	Шилохвость	*Anas acuta*	C	15	1–10	11–100
33	Чирок-трескунок	*Anas querquedula*	C	15, 16	101–1000	1001–10000
34	Широконоска	*Anas clypeata*	C	15, 16	11–100	11–100
36	Красноголовый нырок	*Aythya ferina*	C	15	11–100	11–100
38	Хохлатая чернеть	*Aythya fuligula*	C	15, 16	11–100	101–1000
41	Гоголь	*Bucephala clangula*	A	1	1–10	1–10
47	Скопа	*Pandion haliaetus*	A	1	1–10	1–10
48	Осоед	*Pernis apivorus*	C	12	11–100	11–100
49	Чёрный коршун	*Milvus migrans*	C	11, 13, 16	11–100	101–1000
50	Полевой лунь	*Circus cyaneus*	B	3, 4	1–10	11–100
51	Степной лунь	*Circus macrourus*	A	1	1–10	1–10
52	Луговой лунь	*Circus pygargus*	C	12	11–100	101–1000
53	Болотный лунь	*Circus aeruginosus*	C	14, 16	11–100	101–1000
54	Тетеревятник	*Accipiter gentilis*	C	16	11–100	11–100
55	Перепелятник	*Accipiter nisus*	C	11	11–100	11–100
57	Канюк	*Buteo buteo*	C	15, 16	11–100	101–1000
58	Змееяд	*Circaetus gallicus*	B	3, 6	1–10	1–10
59	Орёл-карлик	*Hieraaetus pennatus*	C	12	1–10	11–100
60	Большой подорлик	*Aquila clanga*	C	15	1–10	1–10
64	Орлан-белохвост	*Haliaeetus albicilla*	C	16	1–10	1–10
69	Чеглок	*Falco subbuteo*	C	11	1–10	11–100
71	Кобчик	*Falco vespertinus*	B	3, 6	1–10	11–100
72	Пустельга	*Falco tinnunculus*	C	12	11–100	11–100
74	Тетерев	*Lyrurus tetrix*	C	10, 12	11–100	101–1000
75	Глухарь	*Tetrao urogallus*	C	15	11–100	11–100
76	Рябчик	*Tetrastes bonasia*	C	12	101–1000	101–1000
77	Серая куропатка	*Perdix perdix*	B	4, 6	101–1000	1001–10000
78	Перепел	*Coturnix coturnix*	B	4, 6	101–1000	1001–10000
79	Серый журавль	*Grus grus*	C	15	11–100	11–100
81	Погоныш	*Porzana porzana*	C	15	11–100	11–100
83	Коростель	*Crex crex*	C	11, 12	101–1000	1001–10000
84	Камышница	*Gallinula chloropus*	C	12	11–100	101–1000
85	Лысуха	*Fulica atra*	C	12	11–100	11–100
91	Малый зуёк	*Charadrius dubius*	C	15	11–100	101–1000
93	Чибис	*Vanellus vanellus*	C	12, 15	101–1000	1001–10000
96	Кулик-сорока	*Haematopus ostralegus*	C	15	11–100	11–100
97	Черныш	*Tringa ochropus*	C	12, 15	11–100	101–1000
100	Травник	*Tringa totanus*	C	12, 15	11–100	11–100
102	Поручейник	*Tringa stagnatilis*	C	15	11–100	11–100
103	Перевозчик	*Actitis hypoleucos*	C	15	11–100	101–1000
104	Мородунка	*Xenus cinereus*	C	15	1–10	11–100
106	Турухтан	*Philomachus pugnax*	B	3, 6, 7	1–10	1–10
115	Бекас	*Gallinago gallinago*	C	12, 15	101–1000	1001–10000
116	Дупель	*Gallinago media*	B	3, 6	1–10	1–100
117	Вальдшнеп	*Scolopax rusticola*	C	15	101–1000	1001–10000
120	Большой веретенник	*Limosa limosa*	C	15	11–100	11–100
128	Малая чайка	*Larus minutus*	B	3	1–10	1–10
129	Озёрная чайка	*Larus ridibundus*	C	15, 16	101–1000	101–1000
136	Сизая чайка	*Larus canus*	C	15	1–10	1–10
137	Чёрная крачка	*Chlidonias niger*	C	15	11–100	101–1000

138	Белокрылая крачка	*Chlidonias leucopterus*	C	15	101–1000	1001–10000
142	Речная крачка	*Sterna hirundo*	C	12, 15	11–100	101–1000
143	Малая крачка	*Sterna albifrons*	B	3, 6	11–100	11–100
146	Вяхирь	*Columba palumbus*	C	11, 12	101–1000	101–1000
147	Клинтух	*Columba oenas*	B	3, 6	1–10	11–100
148	Сизый голубь (городской)	*Columba livia f. domestica*	C	15	101–1000	1001–10000
150	Обыкн. горлица	*Streptopelia turtur*	C	10, 11	1–10	11–100
151	Кукушка	*Cuculus canorus*	B	3, 6	101–1000	1001–10000
152	Глухая кукушка	*Cuculus optatus*	B	3	1–10	1–10
154	Филин	*Bubo bubo*	A	2	1–10	1–10
155	Ушастая сова	*Asio otus*	C	11	11–100	101–1000
156	Болотная сова	*Asio flammeus*	B	3, 4, 6	11–100	101–1000
159	Домовый сыч	*Athene noctua*	A	1	1–10	1–10
162	Серая неясыть	*Strix aluco*	B	3, 6	1–10	11–100
163	Длиннохвостая неясыть	*Strix uralensis*	C	12	11–100	101–1000
165	Козодой	*Caprimulgus europaeus*	C	10	101–1000	101–1000
166	Чёрный стриж	*Apus apus*	C	13	101–1000	1001–10000
167	Сизоворонка	*Coracias garrulus*	B	3, 6	1–10	1–10
168	Зимородок	*Alcedo atthis*	C	11	11–100	101–1000
169	Золотистая щурка	*Merops apiaster*	C	11	11–100	101–1000
170	Удод	*Upupa epops*	C	12, 14	11–100	11–100
171	Вертишейка	*Jynx torquilla*	C	13	11–100	101–1000
172	Зелёный дятел	*Picus viridis*	C	10, 11, 13	1–10	11–100
173	Седой дятел	*Picus canus*	C	12, 16	1–10	11–100
174	Желна	*Dryocopus martius*	C	12	11–100	101–1000
175	Большой пёстрый дятел	*Dendrocopos major*	C	15, 16	101–1000	1001–10000
177	Белоспинный дятел	*Dendrocopos leucotos*	C	13	101–1000	101–1000
178	Малый пёстрый дятел	*Dendrocopos minor*	C	13, 14	101–1000	101–1000
179	Трёхпалый дятел	*Picoides tridactylus*	C	14	11–100	11–100
180	Береговушка	*Riparia riparia*	C	15	1001–10000	1001–10000
181	Деревенская ласточка	*Hirundo rustica*	C	15, 16	101–1000	1001–10000
182	Воронок	*Delichon urbica*	C	15	101–1000	1001–10000
185	Лесной жаворонок	*Lullula arborea*	B	4, 6	11–100	101–1000
186	Полевой жаворонок	*Alauda arvensis*	C	14	1001–10000	10001–100000
191	Лесной конёк	*Anthus trivialis*	C	15	1001–10000	10001–100000
194	Жёлтая трясогузка	*Motacilla flava*	C	15	101–1000	1001–10000
195	Малая желтоголовая трясогузка	*Motacilla werae*	C	15	101–1000	101–1000
196	Белая трясогузка	*Motacilla alba*	C	15, 16	101–1000	1001–10000
197	Жулан	*Lanius collurio*	C	15	101–1000	1001–10000
201	Иволга	*Oriolus oriolus*	C	11	101–1000	1001–10000
202	Скворец	*Sturnus vulgaris*	C	11, 14	101–1000	101–1000
204	Сойка	*Garrulus glandarius*	C	11, 16	101–1000	1001–10000
205	Сорока	*Pica pica*	C	15	101–1000	101–1000
207	Галка	*Corvus monedula*	C	16	1001–10000	1001–10000
208	Грач	*Corvus frugilegus*	C	16	1001–10000	1001–10000
209	Серая ворона	*Corvus cornix*	C	13, 16	101–1000	1001–10000
210	Ворон	*Corvus corax*	C	11, 13, 16	11–100	101–1000
213	Крапивник	*Troglodytes troglodytes*	C	12	11–100	11–100
215	Лесная завирушка	*Prunella modularis*	B	6	11–100	11–100
216	Речной сверчок	*Locustella fluviatilis*	C	10	101–1000	1001–10000
217	Обыкн. сверчок	*Locustella naevia*	B	3, 6	1–10	1–10
218	Соловьиный сверчок	*Locustella luscinioides*	B	4, 6	1–10	11–100
220	Барсучок	*Acrocephalus schoenobaenus*	C	15	1001–10000	10001–100000

221	Садовая камышевка	*Acrocephalus dumetorum*	C	15, 16	101–1000	1001–10000
222	Болотная камышевка	*Acrocephalus palustris*	C	16	1001–10000	10001–100000
224	Дроздовидная камышевка	*Acrocephalus arundinaceus*	C	10	1–10	11–100
225	Зелёная пересмешка	*Hippolais icterina*	C	11	1001–10000	1001–10000
227	Ястребиная славка	*Sylvia nisoria*	B	3, 4, 6	1–10	1–10
228	Славка-черноголовка	*Sylvia atricapilla*	C	15	1001–10000	10001–100000
229	Садовая славка	*Sylvia borin*	C	12	1001–10000	10001–100000
230	Серая славка	*Sylvia communis*	C	12, 15	1001–10000	10001–100000
231	Славка-завирушка	*Sylvia curruca*	C	15	101–1000	1001–10000
232	Пеночка-весничка	*Phylloscopus trochilus*	C	11, 16	1001–10000	1001–10000
233	Пеночка-теньковка	*Phylloscopus collybita*	C	14	1001–10000	10001–100000
234	Пеночка-трещотка	*Phylloscopus sibilatrix*	C	10	10001–100000	10001–100000
235	Зелёная пеночка	*Phylloscopus trochiloides*	C	10	101–1000	1001–10000
237	Желтоголовый королёк	*Regulus regulus*	B	4, 6	101–1000	101–1000
238	Мухоловка-пеструшка	*Ficedula hypoleuca*	C	12	1001–10000	10001–100000
239	Мухоловка-белошейка	*Ficedula albicollis*	C	13	101–1000	101–1000
240	Малая мухоловка	*Ficedula parva*	C	13	101–1000	1001–10000
241	Серая мухоловка	*Muscicapa striata*	C	15	10001–100000	10001–100000
242	Луговой чекан	*Saxicola rubetra*	C	12	101–1000	1001–10000
243	Черноголовый чекан	*Saxicola torquata*	B	4, 6	1–10	1–10
244	Обыкн. каменка	*Oenanthe oenanthe*	C	16	101–1000	1001–10000
245	Обыкн. горихвостка	*Phoenicurus phoenicurus*	C	15	1001–10000	1001–10000
246	Горихвостка-чернушка	*Phoenicurus ochruros*	C	11, 12	11–100	11–100
247	Зарянка	*Erithacus rubecula*	C	12, 16	10001–100000	10001–100000
248	Соловей	*Luscinia luscinia*	C	12, 15	1001–10000	1001–10000
249	Варакушка	*Luscinia svecica*	C	12	101–1000	1001–10000
251	Рябинник	*Turdus pilaris*	C	14	101–1000	1001–10000
252	Чёрный дрозд	*Turdus merula*	C	16	1001–10000	10001–100000
253	Белобровик	*Turdus iliacus*	C	15, 16	1001–10000	10001–100000
254	Певчий дрозд	*Turdus philomelos*	C	15, 16	1001–10000	10001–100000
255	Деряба	*Turdus viscivorus*	C	14	101–1000	101–1000
256	Ополовник	*Aegithalos caudatus*	C	12	101–1000	101–1000
258	Черноголовая гаичка	*Parus palustris*	C	11	101–1000	101–1000
259	Пухляк	*Parus montanus*	C	10, 14	101–1000	101–1000
261	Хохлатая синица	*Parus cristatus*	C	12	101–1000	101–1000
262	Московка	*Parus ater*	C	12	101–1000	101–1000
263	Лазоревка	*Parus caeruleus*	C	16	1001–10000	10001–100000
265	Большая синица	*Parus major*	C	15, 16	10001–100000	100001–1000000
266	Поползень	*Sitta europaea*	C	11	1001–10000	10001–100000
267	Пищуха	*Certhia familiaris*	B	6, 7	11–100	101–1000
268	Домовый воробей	*Passer domesticus*	C	16	101–1000	1001–10000
269	Полевой воробей	*Passer montanus*	C	11, 16	1001–10000	10001–100000
270	Зяблик	*Fringilla coelebs*	C	12, 15, 16	10001–100000	100001–1000000
272	Зеленушка	*Chloris chloris*	C	12, 16	101–1000	1001–10000
273	Чиж	*Spinus spinus*	B	6	11–100	11–100
274	Черноголовый щегол	*Carduelis carduelis*	C	12	101–1000	1001–10000
275	Коноплянка	*Acanthis cannabina*	C	15	101–1000	1001–10000
279	Чечевица	*Carpodacus erythrinus*	C	12, 14	101–1000	1001–10000
282	Клёст-еловик	*Loxia curvirostra*	C	12	1–10	11–100
284	Снегирь	*Pyrrhula pyrrhula*	C	12	1–10	1–10
286	Дубонос	*Coccothraustes coccothraustes*	C	11	101–1000	1001–10000
287	Просянка	*Miliaria calandra*	B	3, 4	1–10	1–10
288	Обыкн. овсянка	*Emberiza citrinella*	C	15	1001–10000	10001–100000

290	Садовая овсянка	*Emberiza hortulana*	C	14	101–1000	101–1000
289	Камышовая овсянка	*Schoeniclus schoeniclus*	C	15, 16	1001–10000	10001–100000

КВАДРАТ 38UMA4

ВОЛГОГРАДСКАЯ ОБЛАСТЬ

Е.А. Сухолозов

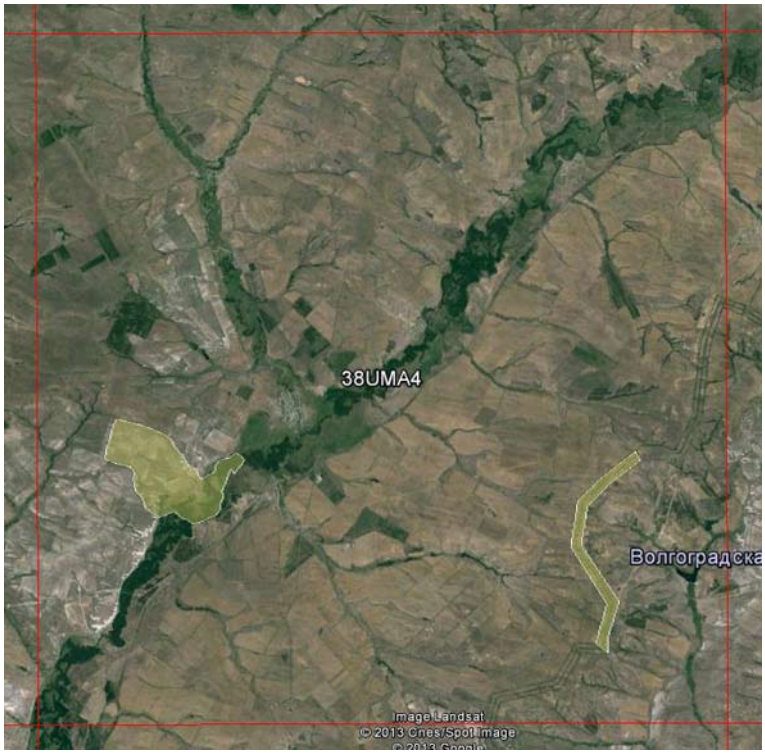

СРОКИ РАБОТ

2009–2012 г.

РАЗМЕР ОБСЛЕДОВАННОЙ ТЕРРИТОРИИ

51 км^2

БИОТОПЫ

1. Государственная лесополоса «Камышин — Волгоград». Возраст более 60 лет, преобладающие породы — вяз мелколистный, ясень зелёный, клён татарский, кустарники — лох серебристый, карагана кустарниковая, скумпия, тёрн колючий, смородина золотистая.

2. Лесополосы местного значения. Преобладающие породы — вяз мелколистный, ясень зелёный, реже клён татарский, кустарники — смородина золотистая.

3. Пойменный лес вдоль рек Иловля и Ольховка. Преобладающие древесные породы — дуб черешчатый, ольха клейкая, тополь чёрный, клён татарский, ясень зелёный, ива трёхтычинковая, кустарники — тёрн колючий, бересклет бородавчатый, травы — крапива глухая, подмаренник русский, кирказон ломоносовидный.

4. Байрачный лес балки Селезнёва. Преобладающие породы — осина, ольха чёрная, дуб черешчатый, липа, травы — ежевика, крапива глухая. На склонах заросли можжевельника казацкого.

5. Степные ассоциации меловых выходов.

6. Луговые ассоциации.

7. Степные ассоциации.

8. Сельскохозяйственные угодья (посевы злаковых, подсолнечника, земли под паром).

9. Залежи разного возраста.

СОСТАВ ВИДОВ, СТАТУС И ЧИСЛЕННОСТЬ ПТИЦ В КВАДРАТЕ

№ вида	Русское название вида	Латинское название вида	Статус (аббревиатура)		Число условно гнездящихся пар на обследованной территории	Оценка численности в квадрате (число условно гн. пар)
49	Чёрный коршун	*Milvus migrans*	C	11, 12	11–100	11–100
50	Полевой лунь	*Circus cyaneus*	A	1	11–100	11–100
52	Луговой лунь	*Circus pygargus*	A	1	11–100	11–100
55	Перепелятник	*Accipiter nisus*	C	12	11–100	11–100
55а	Тювик	*Accipiter brevipes*	B	3	1–10	1–10
57	Канюк	*Buteo buteo*	C	11	11–100	101–1000
58	Змееяд	*Circaetus gallicus*	A	1	1–10	11–100
59	Орёл-карлик	*Hieraaetus pennatus*	B	4	11–100	101–1000
59а	Степной орёл	*Aquila nipalensis*	A	1	1–10	1–10
62	Могильник	*Aquila heliaca*	A	1	1–10	1–10
69	Чеглок	*Falco subbuteo*	C	11	11–100	11–100
72	Пустельга	*Falco tinnunculus*	C	11, 16	11–100	101–1000

77	Серая куропатка	*Perdix perdix*	C	11, 13	101–1000	101–1000
78	Перепел	*Coturnix coturnix*	C	10	101–1000	101–1000
78а	Фазан	*Phasianus colchicus*	C	12	101–1000	101–1000
83	Коростель	*Crex crex*	B	3	11–100	11–100
146	Вяхирь	*Columba palumbus*	C	13	101–1000	101–1000
148	Сизый голубь	*Columba livia*	C	11	101–1000	101–1000
149	Кольчатая горлица	*Streptopelia decaocto*	C	11	11–100	11–100
150	Обыкн. горлица	*Streptopelia turtur*	C	11	1–10	11–100
151	Кукушка	*Cuculus canorus*	B	4	11–100	101–1000
154	Филин	*Bubo bubo*	A	1	1–10	1–10
157	Сплюшка	*Otus scops*	B	4	11–100	11–100
159	Домовый сыч	*Athene noctua*	A	2	1–10	1–10
162	Серая неясыть	*Strix aluco*	B	3	11–100	11–100
165	Козодой	*Caprimulgus europaeus*	C	11	11–100	101–1000
166	Чёрный стриж	*Apus apus*	B	3	101–1000	1001–10000
167	Сизоворонка	*Coracias garrulus*	C	11	11–100	101–1000
169	Золотистая щурка	*Merops apiaster*	C	11	101–1000	1001–10000
171	Вертишейка	*Jynx torquilla*	C	11	11–100	101–1000
175	Большой пёстрый дятел	*Dendrocopos major*	C	11	11–100	101–1000
178	Малый пёстрый дятел	*Dendrocopos minor*	B	9	11–100	11–100
181	Деревенская ласточка	*Hirundo rustica*	C	11	101–1000	1001–10000
185	Лесной жаворонок	*Lullula arborea*	B	5	11–100	11–100
186	Полевой жаворонок	*Alauda arvensis*	C	15	101–1000	1001–10000
191	Лесной конёк	*Anthus trivialis*	B	14	101–1000	101–1000
194	Жёлтая трясогузка	*Motacilla flava*	C	12	11–100	101–1000
196	Белая трясогузка	*Motacilla alba*	C	12	11–100	101–1000
197	Жулан	*Lanius collurio*	C	12, 13	101–1000	1001–10000
199	Чернолобый сорокопут	*Lanius minor*	C	12, 15	11–100	11–100
201	Иволга	*Oriolus oriolus*	C	15	101–1000	101–1000
202	Скворец	*Sturnus vulgaris*	C	11	11–100	101–1000
204	Сойка	*Garrulus glandarius*	C	15	101–1000	101–1000
205	Сорока	*Pica pica*	C	15	101–1000	101–1000
208	Грач	*Corvus frugilegus*	C	12, 15	101–1000	1001–10000
209	Серая ворона	*Corvus cornix*	C	12, 15	101–1000	101–1000
210	Ворон	*Corvus corax*	A	1	1–10	1–10
216	Речной сверчок	*Locustella fluviatilis*	A	2	1–10	11–100
227	Ястребиная славка	*Sylvia nisoria*	C	10, 14	11–100	11–100
228	Славка-черноголовка	*Sylvia atricapilla*	C	14	11–100	11–100
229	Садовая славка	*Sylvia borin*	C	15	101–1000	101–1000
230	Серая славка	*Sylvia communis*	C	15	101–1000	101–1000
231	Славка-завирушка	*Sylvia curruca*	C	14	101–1000	101–1000
233	Пеночка-теньковка	*Phylloscopus collybita*	C	11	11–100	101–1000
234	Пеночка-трещотка	*Phylloscopus sibilatrix*	A	2	11–100	101–1000
235	Зелёная пеночка	*Phylloscopus trochiloides*	A	2	11–100	101–1000
240	Малая мухоловка	*Ficedula parva*	B	4	11–100	101–1000
241	Серая мухоловка	*Muscicapa striata*	C	11	101–1000	101–1000
242	Луговой чекан	*Saxicola rubetra*	B	4	11–100	101–1000
245	Обыкн. горихвостка	*Phoenicurus phoenicurus*	C	11	101–1000	101–1000
247	Зарянка	*Erithacus rubecula*	B	7	11–100	101–1000
248	Соловей	*Luscinia luscinia*	C	11	11–100	101–1000
252	Чёрный дрозд	*Turdus merula*	C	11, 12	101–1000	1001–10000
254	Певчий дрозд	*Turdus philomelos*	C	11, 12	11–100	101–1000
263	Лазоревка	*Parus caeruleus*	C	11	101–1000	101–1000

265	Большая синица	*Parus major*	C	11	101–1000	101–1000
270	Зяблик	*Fringilla coelebs*	C	11	10001–100000	10001–100000
272	Зеленушка	*Chloris chloris*	A	2	11–100	101–1000
274	Черноголовый щегол	*Carduelis carduelis*	C	11, 12	101–1000	101–1000
279	Чечевица	*Carpodacus erythrinus*	B	3	11–100	11–100
286	Дубонос	*Coccothraustes coccothraustes*	A	1	11–100	101–1000
287	Просянка	*Miliaria calandra*	B	4	11–100	101–1000
288	Обыкн. овсянка	*Emberiza citrinella*	C	10, 11	101–1000	101–1000
290	Садовая овсянка	*Emberiza hortulana*	C	10, 11	101–1000	101–1000

КВАДРАТ 38UMU1

ВОЛГОГРАДСКАЯ ОБЛАСТЬ

Е.А. Сухолозов

СРОКИ РАБОТ

2009–2012 г.

РАЗМЕР ОБСЛЕДОВАННОЙ ТЕРРИТОРИИ

27 км^2

БИОТОПЫ

1. Государственная лесополоса «Камышин — Волгоград». Возраст более 60 лет, преобладающие породы — вяз мелколистный, робиния лжеакация, дуб черешчатый, кустарники — лох серебристый, скумпия, смородина золотистая.
2. Лесополосы местного значения. Преобладающие породы — вяз мелколистный, ясень зелёный, кустарники — смородина золотистая.
3. Степные ассоциации.
4. Сельскохозяйственные угодья (посевы злаковых, подсолнечника, земли под паром).
5. Залежи разного возраста.

СОСТАВ ВИДОВ, СТАТУС И ЧИСЛЕННОСТЬ ПТИЦ В КВАДРАТЕ

№ вида	Русское название вида	Латинское название вида	Статус (аббревиатура)		Число условно гнездящихся пар на обследованной территории	Оценка численности в квадрате (число условно гн. пар)
49	Чёрный коршун	*Milvus migrans*	B	3	1–10	11–100
50	Полевой лунь	*Circus cyaneus*	B	3	11–100	11–100
52	Луговой лунь	*Circus pygargus*	B	3	11–100	11–100
57	Канюк	*Buteo buteo*	B	3	1–10	11–100
59а	Степной орёл	*Aquila nipalensis*	A	1	1–10	11–100
71	Кобчик	*Falco vespertinus*	C	15	101–1000	101–1000
72	Пустельга	*Falco tinnunculus*	C	15	101–1000	101–1000
77	Серая куропатка	*Perdix perdix*	C	15	101–1000	1001–10000
146	Вяхирь	*Columba palumbus*	C	15	101–1000	101–1000
150	Обыкн. горлица	*Streptopelia turtur*	C	15	1–10	11–100
155	Ушастая сова	*Asio otus*	C	12	11–100	11–100
165	Козодой	*Caprimulgus europaeus*	C	11	11–100	11–100
166	Чёрный стриж	*Apus apus*	A	1	11–100	101–1000
167	Сизоворонка	*Coracias garrulus*	C	11	1–10	11–100
169	Золотистая щурка	*Merops apiaster*	C	11	11–100	101–1000
181	Деревенская ласточка	*Hirundo rustica*	B	3	11–100	101–1000
186	Полевой жаворонок	*Alauda arvensis*	C	15	1001–10000	1001–10000
187	Степной жаворонок	*Melanocorypha calandra*	B	3	101–1000	1001–10000
199	Чернолобый сорокопут	*Lanius minor*	C	11, 15	11–100	101–1000
201	Иволга	*Oriolus oriolus*	C	15	101–1000	101–1000

204	Сойка	*Garrulus glandarius*	C	15	1–10	11–100
205	Сорока	*Pica pica*	C	12, 15	1001–10000	1001–10000
207	Галка	*Corvus monedula*	C	11	11–100	101–1000
208	Грач	*Corvus frugilegus*	C	15, 16	1001–10000	1001–10000
209	Серая ворона	*Corvus cornix*	C	13	11–100	101–1000
227	Ястребиная славка	*Sylvia nisoria*	B	7	11–100	11–100
229	Садовая славка	*Sylvia borin*	C	15	101–1000	101–1000
230	Серая славка	*Sylvia communis*	C	15	101–1000	101–1000
231	Славка-завирушка	*Sylvia curruca*	B	4	101–1000	101–1000
242	Луговой чекан	*Saxicola rubetra*	C	15	11–100	11–100
248	Соловей	*Luscinia luscinia*	C	11	11–100	11–100
254	Певчий дрозд	*Turdus philomelos*	C	11, 12	101–1000	101–1000
265	Большая синица	*Parus major*	C	11, 14	101–1000	101–1000
269	Полевой воробей	*Passer montanus*	C	16	1001–10000	10001–100000
270	Зяблик	*Fringilla coelebs*	B	3, 4	11–100	101–1000
288	Обыкн. овсянка	*Emberiza citrinella*	C	15	101–1000	1001–10000
290	Садовая овсянка	*Emberiza hortulana*	C	15	1001–10000	1001–10000
290а	Черноголовая овсянка	*Granativora melanocephala*	C	15	11–100	101–1000
290б	Желчная овсянка	*Granativora bruniceps*	A	2	1–10	1–10

КВАДРАТ 38UMV4

ВОЛГОГРАДСКАЯ ОБЛАСТЬ, Г. ВОЛЖСКИЙ

А.Ю. Сивоконь

СРОКИ РАБОТ

2007–2013 гг.

РАЗМЕР ОБСЛЕДОВАННОЙ ТЕРРИТОРИИ

50 км^2

ОПИСАНИЕ КВАДРАТА

Учёты и наблюдения птиц проводили в утреннее время (8–10 ч.) на постоянных маршрутах, охватывающих все биотопы города, а также на временных маршрутах для охвата всей площади исследований. Для уточнения видового разнообразия применяли также случайные учёты в течение периода исследования (май 2007 — август 2013 гг.).

Исследования проводили в городском округе г. Волжский. Население города около 350 000 человек (13% населения области). Самый зелёный город области — около 200 км поливочных труб.

Жилая застройка города представлена строениями различного типа и различной этажности (участки дачного типа; 1-, 2- 5-, 9-этажные дома, торговые и развлекательные комплексы, киоски и ларьки). Вдоль границы города расположены защитные зелёные зоны, отделяющие жилые районы от промзоны. Зелёные насаждения города составляют парки, скверы, зелёные полосы вдоль дорог, вокруг школ и детских садов, посадки во дворах, защитные лесополосы между городом и заводами. В городе большое количество цветочных клумб — как на улицах, так и во дворах, на которых высаживаются однолетние и многолетние растения. На территории города находятся участки акватории (берег Ахтубы, озёра и ерики), а также пустыри и остепнённые участки.

Обилие видов дано для обследованной территории. Экстраполировать данные обследованной территории на весь квадрат не считаю возможным, так как остальная часть квадрата — это акватория водохранилища (где кормятся и гнездятся виды-лимнофилы) и участки степи вдоль железной дороги, то есть условия отличаются от условий городской и пригородной территории Волжска.

СОСТАВ ВИДОВ, СТАТУС И ЧИСЛЕННОСТЬ ПТИЦ В КВАДРАТЕ

№ вида	Русское название вида	Латинское название вида	Статус (аббревиатура)		Число условно гнездящихся пар на обследованной территории	Оценка численности в квадрате (число условно гн. пар)
13	Большая белая цапля	*Casmerodius albus*	A	1	1–10	
14	Серая цапля	*Ardea cinerea*	A	1	1–10	
55	Перепелятник	*Accipiter nisus*	B	3	1–10	
69	Чеглок	*Falco subbuteo*	C	11, 12	1–10	
72	Обыкн. пустельга	*Falco tinnunculus*	C	12, 16	11–100	
77	Серая куропатка	*Perdix perdix*	C	12	11–100	
78	Перепел	*Coturnix coturnix*	B	6, 7	11–100	
129	Озёрная чайка	*Larus ridibundus*	C	12	101–1000	
131	Серебристая чайка	*Larus argentatus*	B	3	11–100	
142	Речная крачка	*Sterna hirundo*	B	3	11–100	
146	Вяхирь	*Columba palumbus*	C	11, 16	11–100	
148	Сизый голубь	*Columba livia*	C	12	101–1000	

149	Кольчатая горлица	*Streptopelia decaocto*	C	11	11–100	
151	Обыкн. кукушка	*Cuculus canorus*	B	4	1–10	
155	Ушастая сова	*Asio otus*	C	12	1–10	
159	Домовый сыч	*Athene noctua*	C	12	1–10	
162	Серая неясыть	*Strix aluco*	C	12	1–10	
165	Козодой	*Caprimulgus europaeus*	A	1, 2	1–10	
166	Чёрный стриж	*Apus apus*	C	11, 12	101–1000	
167	Сизоворонка	*Coracias garrulus*	C	12	11–100	
169	Золотистая щурка	*Merops apiaster*	C	11	11–100	
170	Удод	*Upupa epops*	C	11	1–10	
175	Большой пёстрый дятел	*Dendrocopos major*	C	12	11–100	
180	Береговушка	*Riparia riparia*	C	11	11–100	
182	Воронок	*Delichon urbica*	C	11	11–100	
183	Хохлатый жаворонок	*Galerida cristata*	C	12	11–100	
196	Белая трясогузка	*Motacilla alba*	C	12	11–100	
201	Иволга	*Oriolus oriolus*	C	11	11–100	
202	Обыкн. скворец	*Sturnus vulgaris*	C	11	11–100	
205	Сорока	*Pica pica*	C	11, 12	11–100	
207	Галка	*Corvus monedula*	C	11, 12	11–100	
208	Грач	*Corvus frugilegus*	C	11, 12	101–1000	
209	Серая ворона	*Corvus cornix*	C	11, 12	101–1000	
224	Дроздовидная камышевка	*Acrocephalus arundinaceus*	B	4	11–100	
229	Садовая славка	*Sylvia borin*	C	11	11–100	
230	Серая славка	*Sylvia communis*	C	11	11–100	
244	Обыкн. каменка	*Oenanthe oenanthe*	C	12	1–10	
244б	Каменка-плясунья	*Oenanthe isabellina*	C	12	1–10	
245	Обыкн. горихвостка	*Phoenicurus phoenicurus*	C	16	11–100	
248	Обыкн. соловей	*Luscinia luscinia*	B	4	1–10	
265	Большая синица	*Parus major*	C	12	101–1000	
268	Домовый воробей	*Passer domesticus*	C	11	101–1000	
269	Полевой воробей	*Passer montanus*	C	11	101–1000	
270	Зяблик	*Fringilla coelebs*	C	16	11–100	
272	Зеленушка	*Chloris chloris*	C	16	11–100	
274	Щегол	*Carduelis carduelis*	C	12, 16	11–100	
290	Садовая овсянка	*Emberiza hortulana*	B	4	1–10	

КВАДРАТ 38UNA4

ВОЛГОГРАДСКАЯ ОБЛАСТЬ

Е.А. Сухолозов

СРОКИ РАБОТ

2009–2012 г.

РАЗМЕР ОБСЛЕДОВАННОЙ ТЕРРИТОРИИ

59 км^2

БИОТОПЫ

1. Придорожные и полезащитные лесополосы.
2. Опустыненная степь с отдельно стоящими деревьями (дуб, тополь, груша).
3. Сельскохозяйственные угодья (посевы злаковых, земли под паром).
4. Залежи разного возраста.

СОСТАВ ВИДОВ, СТАТУС И ЧИСЛЕННОСТЬ ПТИЦ В КВАДРАТЕ

№ вида	Русское название вида	Латинское название вида	Статус (аббревиатура)		Число условно гнездящихся пар на обследованной территории	Оценка численности в квадрате (число условно гн. пар)
57а	Курганник	*Buteo rufinus*	C	15, 16	1–10	11–100
59а	Степной орёл	*Aquila nipalensis*	C	15, 16	1–10	11–100
62	Могильник	*Aquila heliaca*	C	16	1–10	11–100
69	Чеглок	*Falco subbuteo*	C	16	11–100	11–100
71	Кобчик	*Falco vespertinus*	C	15	11–100	11–100
72	Пустельга	*Falco tinnunculus*	C	15, 16	11–100	11–100
79б	Красавка	*Anthropoides virgo*	C	12	11–100	11–100
146	Вяхирь	*Columba palumbus*	C	15	101–1000	101–1000
155	Ушастая сова	*Asio otus*	C	15	1–10	1–10
186	Полевой жаворонок	*Alauda arvensis*	C	15	101–1000	1001–10000
187	Степной жаворонок	*Melanocorypha calandra*	C	12	10001–100000	10001–100000
188	Белокрылый жаворонок	*Melanocorypha leucoptera*	C	12	1001–10000	10001–100000
199	Чернолобый сорокопут	*Lanius minor*	C	15, 16	1001–10000	1001–10000
205	Сорока	*Pica pica*	C	15, 16	11–100	11–100
208	Грач	*Corvus frugilegus*	C	15, 16	101–1000	1001–10000
229	Садовая славка	*Sylvia borin*	C	15	1–10	11–100
244б	Каменка-плясунья	*Oenanthe isabellina*	C	11	11–100	101–1000
269	Полевой воробей	*Passer montanus*	C	15	101–1000	1001–10000
279	Чечевица	*Carpodacus erythrinus*	A	2	1–10	11–100
290	Садовая овсянка	*Emberiza hortulana*	C	15	101–1000	101–1000
290а	Черноголовая овсянка	*Granativora melanocephala*	B	4	11–100	11–100

КВАДРАТ 38UNC4

САРАТОВСКАЯ ОБЛАСТЬ

Е.Ю. Мельников

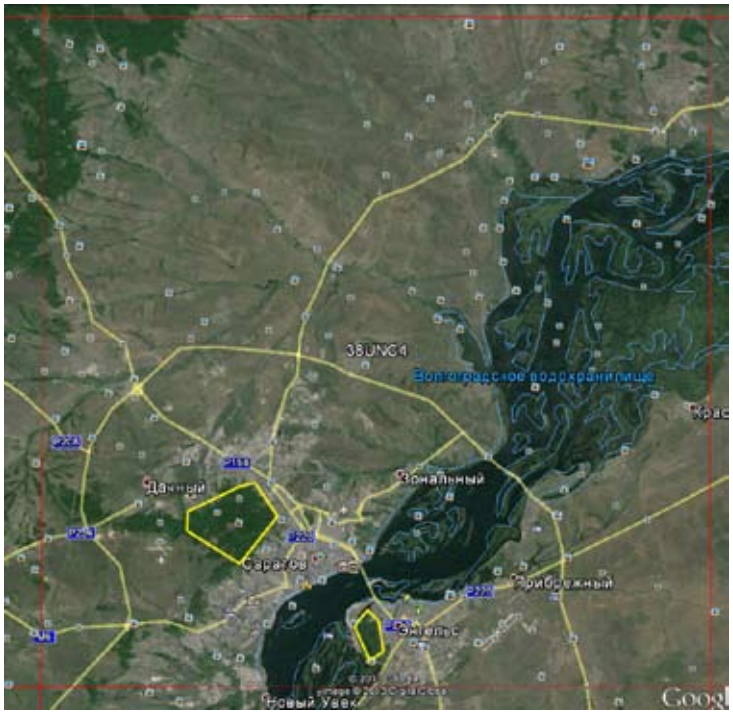

СРОКИ РАБОТ

2008–2012 гг.

РАЗМЕР ОБСЛЕДОВАННОЙ ТЕРРИТОРИИ

45 км^2

БИОТОПЫ

Лесопарк «Кумысная поляна» — овражный лес (дуб, липа, клён, ольха, берёза), лес на водораздельном плато (дуб, липа, берёза), поляны и открытые пространства.

Лесопарк «Лесной поселок» — пойменный лес (чёрный и белый тополя, ива белая, дуб).

СОСТАВ ВИДОВ, СТАТУС И ЧИСЛЕННОСТЬ ПТИЦ В КВАДРАТЕ

№ вида	Русское название вида	Латинское название вида	Статус (аббревиатура)		Число условно гнездящихся пар на обследованной территории	Оценка численности в квадрате (число условно гн. пар)
14	Серая цапля	*Ardea cinerea*	B	6	2–3	
28	Кряква	*Anas platyrhynchos*	C	12	6–8	
49	Чёрный коршун	*Milvus migrans*	A	1	1	
55	Перепелятник	*Accipiter nisus*	C	11	3–5	
57	Канюк	*Buteo buteo*	A	1	1–2	
69	Чеглок	*Falco subbuteo*	C	11	2–3	
84	Камышница	*Gallinula chloropus*	A	1	3–5	
85	Лысуха	*Fulica atra*	B	3	6	
117	Вальдшнеп	*Scolopax rusticola*	A	2		
129	Озёрная чайка	*Larus ridibundus*	B	3	4–5	
142	Речная крачка	*Sterna hirundo*	B	3	3–5	
146	Вяхирь	*Columba palumbus*	B	3, 5	18–30	
149	Кольчатая горлица	*Streptopelia decaocto*	B	3	15–20	
151	Обыкн. кукушка	*Cuculus canorus*	B	5		
162	Серая неясыть	*Strix aluco*	A	2	7–9	
169	Золотистая щурка	*Merops apiaster*	C	11	15–30	
170	Удод	*Upupa epops*	B	3	2–4	
171	Вертишейка	*Jynx torquilla*	B	6	7–8	
173	Седой дятел	*Picus canus*	C	11	20–30	
174	Желна	*Dryocopus martius*	C	16	6–7	
175	Большой пёстрый дятел	*Dendrocopos major*	C	16	50–60	

175а	Сирийский дятел	*Dendrocopos syriacus*	C	11	2–3	
176	Средний пёстрый дятел	*Dendrocopos medius*	C	16	25–30	
178	Малый пёстрый дятел	*Dendrocopos minor*	C	16	25–30	
181	Деревенская ласточка	*Hirundo rustica*	C	11	100–120	
183	Хохлатый жаворонок	*Galerida cristata*	B	3		
185	Лесной жаворонок	*Lullula arborea*	B	4		
186	Полевой жаворонок	*Alauda arvensis*	B	3		
191	Лесной конёк	*Anthus trivialis*	B	4	400–450	
196	Белая трясогузка	*Motacilla alba*	C	11	400–450	
197	Жулан	*Lanius collurio*	C	11	15–20	
201	Иволга	*Oriolus oriolus*	B	6	30–40	
202	Скворец	*Sturnus vulgaris*	C	11	80–90	
204	Сойка	*Garrulus glandarius*	C	12	30–40	
205	Сорока	*Pica pica*	C	11	60–70	
209	Серая ворона	*Corvus cornix*	C	11	70–80	
210	Ворон	*Corvus corax*	B	3	3–4	
222	Болотная камышевка	*Acrocephalus palustris*	B	4	4–5	
224	Дроздовидная камышевка	*Acrocephalus arundinaceus*	B	4	2–3	
225	Зелёная пересмешка	*Hippolais icterina*	C	11	250–300	
228	Славка-черноголовка	*Sylvia atricapilla*	B	4	250–300	
229	Садовая славка	*Sylvia borin*	B	4	120–130	
230	Серая славка	*Sylvia communis*	B	7	120–130	
231	Славка-завирушка	*Sylvia curruca*	B	9	190–200	
232	Пеночка-весничка	*Phylloscopus trochilus*	A	2	190–200	
233	Пеночка-теньковка	*Phylloscopus collybita*	B	4	250–300	
234	Пеночка-трещотка	*Phylloscopus sibilatrix*	B	4	250–300	
235	Зелёная пеночка	*Phylloscopus trochiloides*	B	4	250–300	
239	Мухоловка-белошейка	*Ficedula albicollis*	C	11	550–600	
240	Малая мухоловка	*Ficedula parva*	C	11	450–500	
241	Серая мухоловка	*Muscicapa striata*	C	11	550–600	
245	Обыкн. горихвостка	*Phoenicurus phoenicurus*	C	11	550–600	
247	Зарянка	*Erithacus rubecula*	C	12	650–700	
248	Обыкн. соловей	*Luscinia luscinia*	B	7	150–200	
251	Рябинник	*Turdus pilaris*	C	16	650–700	
252	Чёрный дрозд	*Turdus merula*	C	12	600–650	
254	Певчий дрозд	*Turdus philomelos*	C	12	650–700	
256	Ополовник	*Aegithalos caudatus*	A	1		
259	Пухляк	*Parus montanus*	C	12	400–450	
263	Лазоревка	*Parus caeruleus*	C	11	400–450	
265	Большая синица	*Parus major*	C	11	800–900	
266	Поползень	*Sitta europaea*	C	11	400–450	
267	Пищуха	*Certhia familiaris*	C	11	200–250	
269	Полевой воробей	*Passer montanus*	C	16	400–450	
270	Зяблик	*Fringilla coelebs*	C	16	800–900	
272	Зеленушка	*Chloris chloris*	B	3	200–250	
274	Черноголовый щегол	*Carduelis carduelis*	B	3	200–250	
275	Коноплянка	*Acanthis cannabina*	B	3		
279	Обыкн. чечевица	*Carpodacus erythrinus*	A	2		
286	Дубонос	*Coccothraustes coccothraustes*	C	11	400–450	
288	Обыкн. овсянка	*Emberiza citrinella*	C	12	450–500	

КВАДРАТ 38UND3

ПЕНЗЕНСКАЯ ОБЛАСТЬ

И. П. Лебяжинская, Е. А. Сухолозов

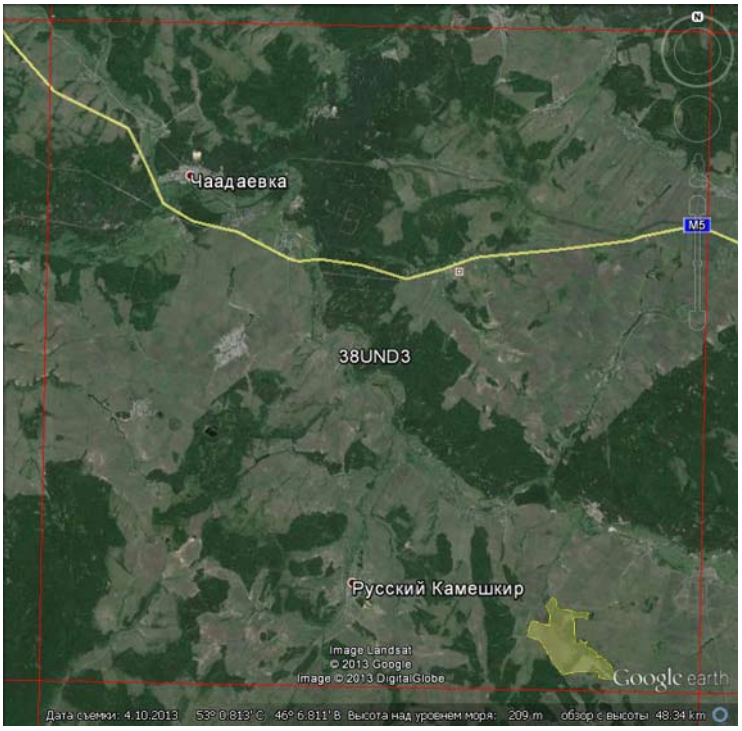

СРОКИ РАБОТ

2013 г.

РАЗМЕР ОБСЛЕДОВАННОЙ ТЕРРИТОРИИ

17,3 км^2, из них 11,1 км^2 территория заповедника «Приволжская лесостепь» (участок «Кунчеровская лесостепь»)

БИОТОПЫ

1. Дерновинно-разнотравно-злаковая луговая степь.
2. Сельскохозяйственные угодья (посевы злаковых, подсолнечника).
3. Сосновые посадки.
4. Дубняки с единичным участием сосны.
5. Березняки с участием дуба и сосны.

СОСТАВ ВИДОВ, СТАТУС И ЧИСЛЕННОСТЬ ПТИЦ В КВАДРАТЕ

№ вида	Русское название вида	Латинское название вида	Статус (аббревиатура)		Число условно гнездящихся пар на обследованной территории	Оценка численности в квадрате (число условно гн. пар)
49	Чёрный коршун	*Milvus migrans*	B	4, 6	1–10	11–100
50	Полевой лунь	*Circus cyaneus*	C	14	1–10	11–100
52	Луговой лунь	*Circus pygargus*	C	14	1–10	11–100
57	Канюк	*Buteo buteo*	C	13	1–10	11–100
72	Пустельга	*Falco tinnunculus*	B	3	1–10	1–10
74	Тетерев	*Lyrurus tetrix*	A	1	11–100	11–100
78	Перепел	*Coturnix coturnix*	B	3	11–100	11–100
83	Коростель	*Crex crex*	B	3	11–100	11–100
115	Бекас	*Gallinago gallinago*	B	3	1–10	11–100
148	Сизый голубь	*Columba livia*	C	11, 16	11–100	101–1000
151	Кукушка	*Cuculus canorus*	B	3	1–10	11–100
163	Длиннохвостая неясыть	*Strix uralensis*	A	1	1–10	1–10
169	Золотистая щурка	*Merops apiaster*	A	1	101–1000	101–1000
171	Вертишейка	*Jynx torquilla*	A	1	11–100	11–100
173	Седой дятел	*Picus canus*	B	3	1–10	11–100
175	Большой пёстрый дятел	*Dendrocopos major*	C	12	1–10	11–100
176	Средний пёстрый дятел	*Dendrocopos medius*	B	3	1–10	11–100
179	Трёхпалый дятел	*Picoides tridactylus*	A	1	1–10	11–100
181	Деревенская ласточка	*Hirundo rustica*	C	16	101–1000	1001–10000
186	Полевой жаворонок	*Alauda arvensis*	C	15	11–100	101–1000
190	Полевой конёк	*Anthus campestris*	C	15	11–100	101–1000

197	Жулан	*Lanius collurio*	C	12	11–100	11–100
201	Иволга	*Oriolus oriolus*	C	12	11–100	11–100
210	Ворон	*Corvus corax*	B	3, 4	1–10	11–100
230	Серая славка	*Sylvia communis*	C	15	11–100	101–1000
233	Пеночка-теньковка	*Phylloscopus collybita*	C	15	11–100	101–1000
234	Пеночка-трещотка	*Phylloscopus sibilatrix*	B	4	1–10	11–100
235	Зелёная пеночка	*Phylloscopus trochiloides*	B	4	1–10	11–100
241	Серая мухоловка	*Muscicapa striata*	B	3	11–100	101–1000
242	Луговой чекан	*Saxicola rubetra*	C	14	11–100	101–1000
245	Обыкн. горихвостка	*Phoenicurus phoenicurus*	C	14	1–10	11–100
248	Соловей	*Luscinia luscinia*	B	3, 4	11–100	101–1000
252	Чёрный дрозд	*Turdus merula*	C	12	11–100	101–1000
254	Певчий дрозд	*Turdus philomelos*	C	12	11–100	101–1000
258	Черноголовая гаичка	*Parus palustris*	C	11	11–100	11–100
263	Лазоревка	*Parus caeruleus*	C	12	11–100	101–1000
265	Большая синица	*Parus major*	C	12	11–100	101–1000
266	Поползень	*Sitta europaea*	B	3	11–100	11–100
268	Домовый воробей	*Passer domesticus*	C	11, 15	101–1000	1001–10000
270	Зяблик	*Fringilla coelebs*	C	11	101–1000	1001–10000
272	Зеленушка	*Chloris chloris*	B	3	11–100	101–1000
274	Черноголовый щегол	*Carduelis carduelis*	C	12	11–100	101–1000
279	Чечевица	*Carpodacus erythrinus*	B	3	11–100	11–100
288	Обыкн. овсянка	*Emberiza citrinella*	C	11	11–100	101–1000
290	Садовая овсянка	*Emberiza hortulana*	C	11	1–10	11–100

КВАДРАТ 38UNF1

РЕСПУБЛИКА МОРДОВИЯ, НИЖЕГОРОДСКАЯ ОБЛАСТЬ

С.Н. Спиридонов, Г.Ф. Гришуткин

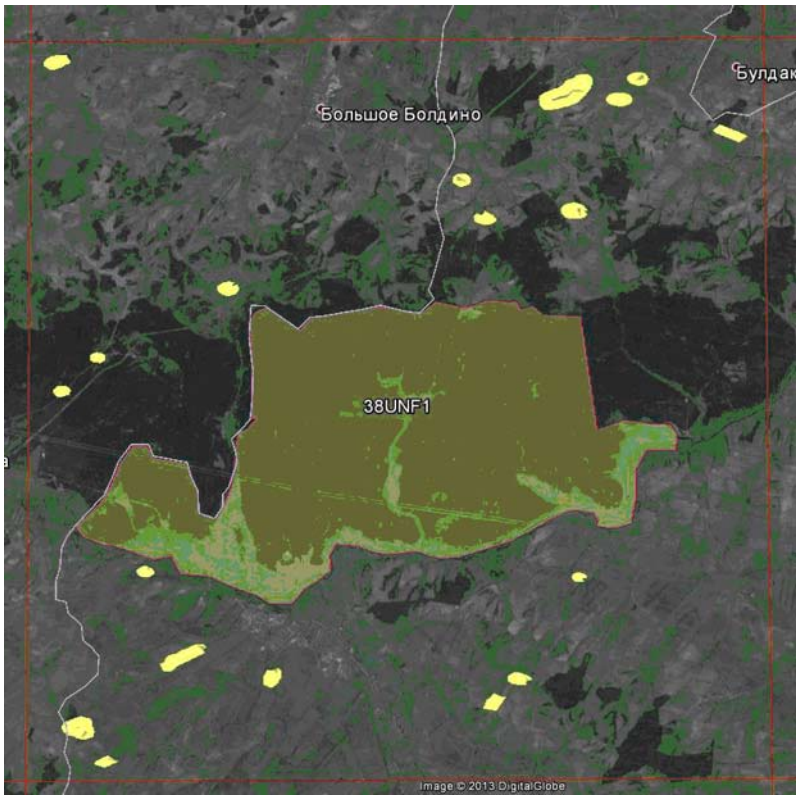

СРОКИ РАБОТ

2005–2013 г.

РАЗМЕР ОБСЛЕДОВАННОЙ ТЕРРИТОРИИ

480 км^2

БИОТОПЫ

1. Участки хвойного леса с преобладанием сосны обыкновенной (в том числе, в пределах национального парка «Смольный»).
2. Участки широколиственных лесов с преобладанием дуба, липы, клёна (в том числе, в пределах национального парка «Смольный»).
3. Участки вторичных мелколиственных лесов (берёза повислая, берёза пушистая) (в том числе, в пределах национального парка «Смольный»).
4. Пойменные участки р. Алатырь с многочисленными низинными болотами, пойменными озёрами и пойменными лугами (в том числе, в пределах национального парка «Смольный»).
5. Переходные болота (территория национального парка «Смольный).
6. Верховые болота (территория национального парка «Смольный).
7. Суходольные луга.
8. Искусственные лесополосы вдоль полей и автодорог (берёза, тополь, сосна, дуб) возрастом 40–50 лет.
9. Искусственные водоёмы (пруды), созданные для рекреационных целей и водопоя крупного рогатого скота.
10. Населённые пункты (деревни, сёла, посёлки городского типа).
11. Участки луговой степи.
12. Сельскохозяйственные поля, занятые посевами пшеницы, ячменя, кукурузы, многолетними травами.

Помощь в обследовании части квадрата (территория НП «Смольный») оказывали сотрудники национального парка. В 2013 г. обследование квадрата проходило при финансовой поддержке Русского общества сохранения и изучения птиц им. М.А. Мензбира, в рамках проекта «Атлас гнездящихся птиц Европы».

СОСТАВ ВИДОВ, СТАТУС И ЧИСЛЕННОСТЬ ПТИЦ В КВАДРАТЕ

№ вида	Русское название вида	Латинское название вида	Статус (аббревиатура)		Число условно гнездящихся пар на обследованной территории	Оценка численности в квадрате (число условно гн. пар)
4	Черношейная поганка	*Podiceps nigricollis*	A	1	1–10	1–10
7	Большая поганка, чомга	*Podiceps cristatus*	C	10, 12, 14	1–10	11–100
10	Большая выпь	*Botaurus stellaris*	B	3, 4	1–10	11–100
11	Малая выпь, волчок	*Ixobrychus minutus*	A	1	1–10	11–100
14	Серая цапля	*Ardea cinerea*	B	3, 4	11–100	11–100
15	Белый аист	*Ciconia ciconia*	A	1	1–10	1–10
23	Лебедь-шипун	*Cygnus olor*	B	3	1–10	1–10
28	Кряква	*Anas platyrhynchos*	C	10, 11, 12, 15	11–100	101–1000
29	Чирок-свистунок	*Anas crecca*	C	10, 12	11–100	101–1000

30	Серая утка	*Anas strepera*	A	1	1–10	1–10
33	Чирок-трескунок	*Anas querquedula*	C	15	11–100	101–1000
34	Широконоска	*Anas clypeata*	B	3, 6	1–10	11–100
38	Хохлатая чернеть	*Aythya fuligula*	C	12	1–10	11–100
48	Осоед	*Pernis apivorus*	C	11, 15, 16	11–100	11–100
49	Чёрный коршун	*Milvus migrans*	C	15, 16	11–100	101–1000
50	Полевой лунь	*Circus cyaneus*	C	15, 16	11–100	11–100
51	Степной лунь	*Circus macrourus*	B	3	1–10	1–10
52	Луговой лунь	*Circus pygargus*	C	15, 16	11–100	101–1000
53	Болотный лунь	*Circus aeruginosus*	C	11, 15, 16	11–100	11–100
54	Тетеревятник	*Accipiter gentilis*	C	11, 15, 16	11–100	11–100
55	Перепелятник	*Accipiter nisus*	C	11, 15, 16	11–100	11–100
57	Канюк	*Buteo buteo*	C	11, 15, 16	11–100	101–1000
58	Змееяд	*Circaetus gallicus*	B	3	1–10	1–10
59	Орёл-карлик	*Hieraaetus pennatus*	C	12, 13, 15, 16	1–10	11–100
60	Большой подорлик	*Aquila clanga*	A	1	1–10	1–10
62	Могильник	*Aquila heliaca*	C	11, 12, 16	1–10	1–10
63	Беркут	*Aquila chrysaetos*	A	1	1–10	1–10
64	Орлан-белохвост	*Haliaeetus albicilla*	A	1	1–10	1–10
69	Чеглок	*Falco subbuteo*	C	11, 16	11–100	11–100
71	Кобчик	*Falco vespertinus*	C	12	1–10	1–10
72	Пустельга	*Falco tinnunculus*	C	11	1–10	11–100
74	Тетерев	*Lyrurus tetrix*	C	11	11–100	101–1000
75	Глухарь	*Tetrao urogallus*	C	11, 15	11–100	11–100
76	Рябчик	*Tetrastes bonasia*	C	11	11–100	101–1000
77	Серая куропатка	*Perdix perdix*	C	10, 11	101–1000	1001–10000
78	Перепел	*Coturnix coturnix*	B	4, 6	101–1000	101–1000
79	Серый журавль	*Grus grus*	C	11, 15	1–10	1–10
80	Водяной пастушок	*Rallus aquaticus*	A	1	1–10	1–10
81	Погоныш	*Porzana porzana*	B	3, 4, 6	11–100	101–1000
82	Малый погоныш	*Porzana parva*	A	1	1–10	1–10
83	Коростель	*Crex crex*	B	3, 4	1001–10000	1001–10000
84	Камышница	*Gallinula chloropus*	B	3, 4	11–100	101–1000
85	Лысуха	*Fulica atra*	B	3, 4	11–100	11–100
91	Малый зуёк	*Charadrius dubius*	C	15, 16	11–100	11–100
93	Чибис	*Vanellus vanellus*	C	15	101–1000	101–1000
96	Кулик-сорока	*Haematopus ostralegus*	C	15, 16	1–10	1–10
97	Черныш	*Tringa ochropus*	C	10, 11, 15	101–1000	101–1000
100	Травник	*Tringa totanus*	C	10	1–10	1–10
102	Поручейник	*Tringa stagnatilis*	B	3	1–10	1–10
103	Перевозчик	*Actitis hypoleucos*	B	3, 4	11–100	101–1000
115	Бекас	*Gallinago gallinago*	C	10, 11	11–100	101–1000
117	Вальдшнеп	*Scolopax rusticola*	C	15	101–1000	101–1000
118	Большой кроншнеп	*Numenius arquata*	C	15	1–10	1–10
120	Большой веретенник	*Limosa limosa*	B	3	1–10	1–10
137	Чёрная крачка	*Chlidonias niger*	C	11	1–10	11–100
138	Белокрылая крачка	*Chlidonias leucopterus*	C	15	11–100	101–1000
146	Вяхирь	*Columba palumbus*	C	11	101–1000	1001–10000
147	Клинтух	*Columba oenas*	B	3, 6	1–10	11–100
148	Сизый голубь (городской)	*Columba livia f. domestica*	C	15	101–1000	1001–10000
150	Обыкн. горлица	*Streptopelia turtur*	B	3, 6	1–10	1–10
151	Кукушка	*Cuculus canorus*	B	3, 6	101–1000	101–1000
152	Глухая кукушка	*Cuculus optatus*	B	3,4 ,6	1–10	11–100

154	Филин	*Bubo bubo*	C	12, 15, 16	1–10	1–10
155	Ушастая сова	*Asio otus*	C	12, 15	11–100	101–1000
156	Болотная сова	*Asio flammeus*	C	15	11–100	101–1000
157	Сплюшка	*Otus scops*	A	1, 2	1–10	1–10
158	Мохноногий сыч	*Aegolius funereus*	B	3, 4	1–10	1–10
159	Домовый сыч	*Athene noctua*	A	1	1–10	1–10
160	Воробьиный сыч	*Glaucidium passerinum*	B	3, 4, 6	1–10	1–10
162	Серая неясыть	*Strix aluco*	B	3	1–10	1–10
163	Длиннохвостая неясыть	*Strix uralensis*	C	11	11–100	101–1000
165	Козодой	*Caprimulgus europaeus*	C	15, 16	101–1000	101–1000
166	Чёрный стриж	*Apus apus*	C	12	101–1000	1001–10000
168	Зимородок	*Alcedo atthis*	C	11	11–100	11–100
169	Золотистая щурка	*Merops apiaster*	C	11	11–100	101–1000
170	Удод	*Upupa epops*	C	15, 16	11–100	101–1000
171	Вертишейка	*Jynx torquilla*	C	15	11–100	101–1000
172	Зелёный дятел	*Picus viridis*	C	15	1–10	1–10
173	Седой дятел	*Picus canus*	C	12, 15	11–100	101–1000
174	Желна	*Dryocopus martius*	C	11	11–100	11–100
175	Большой пёстрый дятел	*Dendrocopos major*	C	11, 12, 14	101–1000	1001–10000
177	Белоспинный дятел	*Dendrocopos leucotos*	C	11	11–100	101–1000
178	Малый пёстрый дятел	*Dendrocopos minor*	C	11	11–100	101–1000
179	Трёхпалый дятел	*Picoides tridactylus*	B	3, 4	1–10	11–100
180	Береговушка	*Riparia riparia*	C	11, 12	101–1000	1001–10000
181	Деревенская ласточка	*Hirundo rustica*	C	12, 15, 16	101–1000	1001–10000
182	Воронок	*Delichon urbica*	C	12, 15	101–1000	101–1000
185	Лесной жаворонок	*Lullula arborea*	C	15, 16	11–100	101–1000
186	Полевой жаворонок	*Alauda arvensis*	C	12, 15	1001–10000	10001–100000
191	Лесной конёк	*Anthus trivialis*	C	12, 15, 16	1001–10000	10001–100000
194	Жёлтая трясогузка	*Motacilla flava*	C	12, 13, 14, 15	1001–10000	10001–100000
195	Малая желтоголовая трясогузка	*Motacilla werae*	C	12, 13	101–1000	1001–10000
196	Белая трясогузка	*Motacilla alba*	C	12, 13, 14, 15	101–1000	10001–100000
197	Жулан	*Lanius collurio*	C	12, 15	101–1000	1001–10000
200	Серый сорокопут	*Lanius excubitor*	C	12	1–10	11–100
201	Иволга	*Oriolus oriolus*	C	11, 12, 13	101–1000	101–1000
202	Скворец	*Sturnus vulgaris*	C	12, 13, 14, 15	101–1000	1001–10000
204	Сойка	*Garrulus glandarius*	C	12, 13, 15	101–1000	101–1000
205	Сорока	*Pica pica*	C	15, 16	101–1000	1001–10000
206	Кедровка	*Nucifraga caryocatactes*	C	15	1–10	1–10
207	Галка	*Corvus monedula*	C	12	101–1000	1001–10000
208	Грач	*Corvus frugilegus*	C	12, 16	1001–10000	10001–100000
209	Серая ворона	*Corvus cornix*	C	15, 16	101–1000	1001–10000
210	Ворон	*Corvus corax*	C	16	11–100	101–1000
213	Крапивник	*Troglodytes troglodytes*	C	15	11–100	11–100
215	Лесная завирушка	*Prunella modularis*	B	3, 4, 6	11–100	11–100
216	Речной сверчок	*Locustella fluviatilis*	B	3, 4	11–100	101–1000
217	Обыкн. сверчок	*Locustella naevia*	B	3, 4	1–10	1–10
218	Соловьиный сверчок	*Locustella luscinioides*	B	3, 4	1–10	1–10
220	Барсучок	*Acrocephalus schoenobaenus*	C	10, 12, 13	1001–10000	10001–100000
221	Садовая камышевка	*Acrocephalus dumetorum*	C	10, 11, 13	101–1000	1001–10000
222	Болотная камышевка	*Acrocephalus palustris*	C	10, 11, 13	1001–10000	10001–100000
224	Дроздовидная камышевка	*Acrocephalus arundinaceus*	B	3, 6	0–10	11–100
225	Зелёная пересмешка	*Hippolais icterina*	C	10, 11, 13	101–1000	1001–10000
226	Северная бормотушка	*Iduna caligata*	B	3, 4, 6	1–10	1–10

227	Ястребиная славка	*Sylvia nisoria*	B	3, 4, 6	1–10	1–10
228	Славка-черноголовка	*Sylvia atricapilla*	C	10, 12, 15, 16	1001–10000	10001–100000
229	Садовая славка	*Sylvia borin*	C	15, 16	1001–10000	10001–100000
230	Серая славка	*Sylvia communis*	C	15, 16	1001–10000	10001–100000
231	Славка-завирушка	*Sylvia curruca*	C	15, 16	101–1000	1001–10000
232	Пеночка-весничка	*Phylloscopus trochilus*	C	13, 15	1001–10000	1001–10000
233	Пеночка-теньковка	*Phylloscopus collybita*	C	15,16	1001–10000	10001–100000
234	Пеночка-трещотка	*Phylloscopus sibilatrix*	C	15,16	1001–10000	10001–100000
235	Зелёная пеночка	*Phylloscopus trochiloides*	C	13	101–1000	1001–10000
237	Желтоголовый королёк	*Regulus regulus*	C	13,15	101–1000	101–1000
238	Мухоловка-пеструшка	*Ficedula hypoleuca*	C	12, 13, 15	1001–10000	10001–100000
239	Мухоловка-белошейка	*Ficedula albicollis*	C	12, 13, 15	101–1000	1001–10000
240	Малая мухоловка	*Ficedula parva*	C	12, 13	1001–10000	10001–100000
241	Серая мухоловка	*Muscicapa striata*	C	12, 13, 15, 16	1001–10000	10001–100000
242	Луговой чекан	*Saxicola rubetra*	C	15, 16	1001–10000	10001–100000
244	Обыкн. каменка	*Oenanthe oenanthe*	C	13, 14	11–100	101–1000
245	Обыкн. горихвостка	*Phoenicurus phoenicurus*	C	15, 16	1001–10000	10001–100000
246	Горихвостка-чернушка	*Phoenicurus ochruros*	C	15	11–100	101–1000
247	Зарянка	*Erithacus rubecula*	C	15, 16	10001–100000	10001–100000
248	Соловей	*Luscinia luscinia*	C	12, 15, 16	1001–10000	10001–100000
249	Варакушка	*Luscinia svecica*	C	12, 15, 16	1001–10000	10001–100000
251	Рябинник	*Turdus pilaris*	C	12,15,16	101–1000	1001–10000
252	Чёрный дрозд	*Turdus merula*	C	15, 16	1001–10000	10001–100000
253	Белобровик	*Turdus iliacus*	C	15, 16	1001–10000	10001–100000
254	Певчий дрозд	*Turdus philomelos*	C	15, 16	10001–100000	10001–100000
255	Деряба	*Turdus viscivorus*	C	15, 16	101–1000	101–1000
256	Ополовник	*Aegithalos caudatus*	C	12, 13, 14, 15	101–1000	101–1000
258	Черноголовая гаичка	*Parus palustris*	C	15	11–100	101–1000
259	Пухляк	*Parus montanus*	C	15	1001–10000	10001–100000
261	Хохлатая синица	*Parus cristatus*	C	13	1–10	11–100
262	Московка	*Parus ater*	B	3	1–10	11–100
263	Лазоревка	*Parus caeruleus*	C	12, 13, 14	101–1000	1001–10000
265	Большая синица	*Parus major*	C	15, 16	10001–100000	100001–1000000
266	Поползень	*Sitta europaea*	C	15, 16	1001–10000	1001–10000
267	Пищуха	*Certhia familiaris*	C	12	11–100	101–1000
268	Домовый воробей	*Passer domesticus*	C	15, 16	101–1000	1001–10000
269	Полевой воробей	*Passer montanus*	C	15, 16	1001–10000	10001–100000
270	Зяблик	*Fringilla coelebs*	C	15, 16	10001–100000	100001–1000000
272	Зеленушка	*Chloris chloris*	C	15	101–1000	1001–10000
273	Чиж	*Spinus spinus*	B	3, 4, 5	1–10	11–100
274	Черноголовый щегол	*Carduelis carduelis*	C	12, 13, 14	101–1000	1001–10000
275	Коноплянка	*Acanthis cannabina*	C	12, 15, 16	1001–10000	10001–100000
279	Чечевица	*Carpodacus erythrinus*	C	12, 15, 16	1001–10000	10001–100000
282	Клёст-еловик	*Loxia curvirostra*	B	3, 4	1–10	1–10
284	Снегирь	*Pyrrhula pyrrhula*	B	3, 4	1–10	1–10
286	Дубонос	*Coccothraustes coccothraustes*	C	11, 12, 13	101–1000	1001–10000
287	Просянка	*Miliaria calandra*	B	3, 4	1–10	1–10
288	Обыкн. овсянка	*Emberiza citrinella*	C	12, 13, 14, 15	1001–10000	10001–100000
290	Садовая овсянка	*Emberiza hortulana*	C	12, 14	11–100	101–1000
289	Камышовая овсянка	*Schoeniclus schoeniclus*	C	15, 16	1001–10000	10001–100000

КВАДРАТ 38UNF2

РЕСПУБЛИКА МОРДОВИЯ

С.Н. Спиридонов

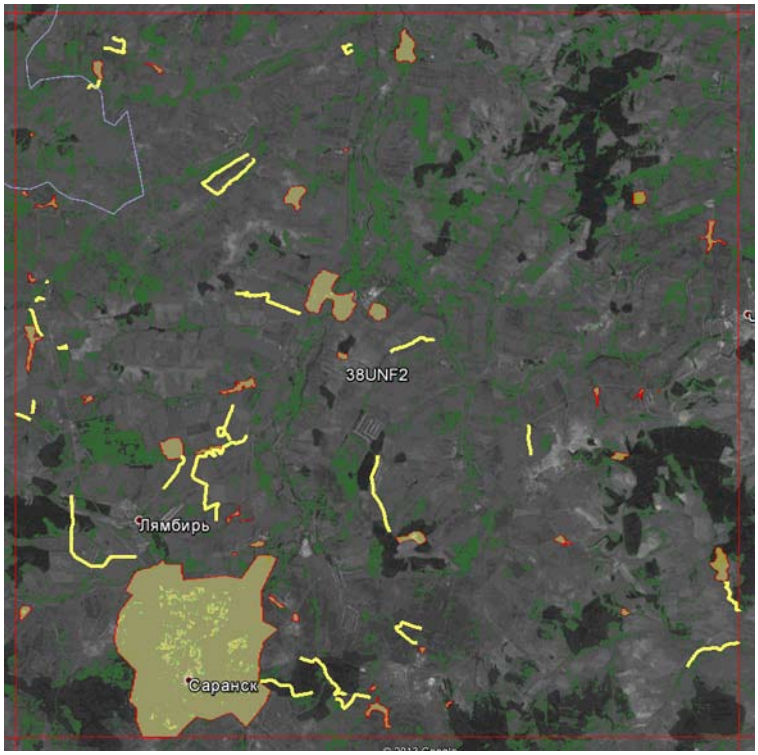

СРОКИ РАБОТ

2005–2013 г.

РАЗМЕР ОБСЛЕДОВАННОЙ ТЕРРИТОРИИ

115 км^2

БИОТОПЫ

1. Селитебная зона в крупных, средних и мелких населённых пунктах (г. Саранск, пгт. Ромоданово, с. Пушкино).
2. Лесопарковая зона г. Саранска и п. Ромоданово.
3. Техногенные водоёмы г. Саранска, п. Ромоданово, с. Атемар.
4. Участки островных смешанных и широколиственных лесов (дуб, осина, сосна, берёза, липа).
5. Вторичные мелколиственные леса (берёза).
6. Пойменные участки р. Инсар с низинными болотами, пойменными озёрами и пойменными лугами.
7. Суходольные луга.
8. Искусственные лесополосы вдоль полей и автодорог (берёза, тополь, сосна, дуб) возрастом 40–50 лет
9. Искусственные водоёмы (пруды), созданные для рекреационных целей и водопоя крупного рогатого скота.
10. Сельскохозяйственные поля, занятые посевами пшеницы, ячменя, кукурузы, многолетними травами.

В 2013 г. обследование квадрата проходило при финансовой поддержке Русского общества сохранения и изучения птиц им. М.А. Мензбира, в рамках проекта «Атлас гнездящихся птиц Европы».

СОСТАВ ВИДОВ, СТАТУС И ЧИСЛЕННОСТЬ ПТИЦ В КВАДРАТЕ

№ вида	Русское название вида	Латинское название вида	Статус (аббревиатура)		Число условно гнездящихся пар на обследованной территории	Оценка численности в квадрате (число условно гн. пар)
4	Черношейная поганка	*Podiceps nigricollis*	C	10, 12	1–10	1–10
7	Большая поганка, чомга	*Podiceps cristatus*	C	16	11–100	11–100
10	Большая выпь	*Botaurus stellaris*	C	15, 16	11–100	101–1000
11	Малая выпь, волчок	*Ixobrychus minutus*	B	3	1–10	1–10
14	Серая цапля	*Ardea cinerea*	C	11	1–10	11–100
23	Лебедь-шипун	*Cygnus olor*	B	3	1–10	1–10
28	Кряква	*Anas platyrhynchos*	C	12, 15	101–1000	1001–10000
29	Чирок-свистунок	*Anas crecca*	B	3, 6	1–10	1–10
30	Серая утка	*Anas strepera*	B	3	1–10	1–10
33	Чирок-трескунок	*Anas querquedula*	C	12, 15	101–1000	1001–10000
34	Широконоска	*Anas clypeata*	C	12, 15	1–10	11–100
36	Красноголовый нырок	*Aythya ferina*	C	12, 15	11–100	11–100
38	Хохлатая чернеть	*Aythya fuligula*	C	12, 15	11–100	101–1000
48	Осоед	*Pernis apivorus*	B	3, 6	1–10	11–100
49	Чёрный коршун	*Milvus migrans*	C	15	11–100	101–1000

50	Полевой лунь	*Circus cyaneus*	A	1	1–10	1–10
51	Степной лунь	*Circus macrourus*	A	1	1–10	1–10
52	Луговой лунь	*Circus pygargus*	C	15, 16	11–100	101–1000
53	Болотный лунь	*Circus aeruginosus*	C	15, 16	11–100	101–1000
54	Тетеревятник	*Accipiter gentilis*	C	11, 12	11–100	11–100
55	Перепелятник	*Accipiter nisus*	C	12	11–100	11–100
57	Канюк	*Buteo buteo*	C	12, 16	11–100	101–1000
69	Чеглок	*Falco subbuteo*	C	11	11–100	11–100
71	Кобчик	*Falco vespertinus*	B	3	1–10	1–10
72	Пустельга	*Falco tinnunculus*	C	15	11–100	101–1000
74	Тетерев	*Lyrurus tetrix*	C	15	11–100	101–1000
75	Глухарь	*Tetrao urogallus*	A	1	1–10	1–10
76	Рябчик	*Tetrastes bonasia*	B	3	11–100	11–100
77	Серая куропатка	*Perdix perdix*	C	11, 12	101–1000	1001–10000
78	Перепел	*Coturnix coturnix*	B	3, 4	101–1000	1001–10000
81	Погоныш	*Porzana porzana*	B	3, 6	1–10	11–100
82	Малый погоныш	*Porzana parva*	B	3, 6	1–10	11–100
83	Коростель	*Crex crex*	C	10	101–1000	1001–10000
84	Камышница	*Gallinula chloropus*	C	11, 12, 15	11–100	101–1000
85	Лысуха	*Fulica atra*	C	15, 16	101–1000	101–1000
91	Малый зуёк	*Charadrius dubius*	C	15	11–100	101–1000
93	Чибис	*Vanellus vanellus*	C	15, 16	101–1000	101–1000
95	Ходулочник	*Himantopus himantopus*	C	15	1–10	1–10
97	Черныш	*Tringa ochropus*	B	3, 4, 5, 6, 7	1–10	11–100
100	Травник	*Tringa totanus*	C	10, 13, 15	11–100	11–100
102	Поручейник	*Tringa stagnatilis*	C	12	1–10	1–10
103	Перевозчик	*Actitis hypoleucos*	C	10, 13	101–1000	101–1000
104	Мородунка	*Xenus cinereus*	B	3, 4, 6	1–10	1–10
115	Бекас	*Gallinago gallinago*	B	3, 4, 6	11–100	101–1000
117	Вальдшнеп	*Scolopax rusticola*	B	3, 4, 6	11–100	101–1000
120	Большой веретенник	*Limosa limosa*	B	4, 6, 7	1–10	1–10
129	Озёрная чайка	*Larus ridibundus*	C	15, 16	11–100	11–100
137	Чёрная крачка	*Chlidonias niger*	C	12, 16	11–100	11–100
138	Белокрылая крачка	*Chlidonias leucopterus*	C	15	101–1000	101–1000
142	Речная крачка	*Sterna hirundo*	C	12, 15	11–100	11–100
146	Вяхирь	*Columba palumbus*	C	15	11–100	101–1000
148	Сизый голубь (городской)	*Columba livia f. domestica*	C	15, 16	1001–10000	10001–100000
149	Кольчатая горлица	*Streptopelia decaocto*	B	3	1–10	1–10
150	Обыкн. горлица	*Streptopelia turtur*	B	3, 6	1–10	11–100
151	Кукушка	*Cuculus canorus*	B	3, 6	101–1000	101–1000
154	Филин	*Bubo bubo*	A	2	1–10	1–10
155	Ушастая сова	*Asio otus*	C	15, 16	101–1000	101–1000
156	Болотная сова	*Asio flammeus*	C	15	11–100	101–1000
159	Домовый сыч	*Athene noctua*	B	3, 4, 6	11–100	101–1000
162	Серая неясыть	*Strix aluco*	B	3, 6	1–10	11–100
163	Длиннохвостая неясыть	*Strix uralensis*	C	15	101–1000	101–1000
165	Козодой	*Caprimulgus europaeus*	B	6, 7	11–100	101–1000
166	Чёрный стриж	*Apus apus*	C	15, 16	1001–10000	10001–100000
167	Сизоворонка	*Coracias garrulus*	A	1	1–10	1–10
168	Зимородок	*Alcedo atthis*	C	11	11–100	11–100
169	Золотистая щурка	*Merops apiaster*	B	7	11–100	11–100
170	Удод	*Upupa epops*	C	12	1–10	11–100
171	Вертишейка	*Jynx torquilla*	C	10	11–100	101–1000

173	Седой дятел	*Picus canus*	C	11, 16	101–1000	101–1000
175	Большой пёстрый дятел	*Dendrocopos major*	C	13, 16	101–1000	1001–10000
176	Средний пёстрый дятел	*Dendrocopos medius*	C	12	1–10	1–10
177	Белоспинный дятел	*Dendrocopos leucotos*	C	13, 16	11–100	101–1000
178	Малый пёстрый дятел	*Dendrocopos minor*	C	13, 16	101–1000	1001–10000
180	Береговушка	*Riparia riparia*	C	11	101–1000	101–1000
181	Деревенская ласточка	*Hirundo rustica*	C	15, 16	1001–10000	10001–100000
182	Воронок	*Delichon urbica*	C	16	1001–10000	1001–10000
186	Полевой жаворонок	*Alauda arvensis*	C	11, 12 14	1001–100000	10000–100000
191	Лесной конёк	*Anthus trivialis*	C	10, 14	1001–10000	10001–100000
194	Жёлтая трясогузка	*Motacilla flava*	C	12, 14	1001–10000	10001–100000
195	Малая желтоголовая трясогузка	*Motacilla werae*	C	12, 14, 16	101–1000	1001–10000
196	Белая трясогузка	*Motacilla alba*	C	12, 14, 15, 16	1001–10000	10001–100000
197	Жулан	*Lanius collurio*	C	12, 15	101–1000	101–1000
201	Иволга	*Oriolus oriolus*	B	3, 6, 7	101–1000	101–1000
202	Скворец	*Sturnus vulgaris*	C	15, 16	101–1000	1001–10000
204	Сойка	*Garrulus glandarius*	C	16	101–1000	101–1000
205	Сорока	*Pica pica*	C	15, 16	101–1000	1001–10000
207	Галка	*Corvus monedula*	C	15, 16	1001–10000	10001–100000
208	Грач	*Corvus frugilegus*	C	15, 16	1001–10000	10001–100000
209	Серая ворона	*Corvus cornix*	C	15, 16	101–1000	1001–10000
210	Ворон	*Corvus corax*	C	15, 16	11–100	101–1000
216	Речной сверчок	*Locustella fluviatilis*	C	12, 14	11–100	11–100
217	Обыкн. сверчок	*Locustella naevia*	B	4	1–10	1–10
218	Соловьиный сверчок	*Locustella luscinioides*	B	3, 4, 6	1–10	1–10
220	Барсучок	*Acrocephalus schoenobaenus*	C	15	1001–10000	10001–100000
221	Садовая камышевка	*Acrocephalus dumetorum*	C	15, 16	1001–10000	10001–100000
222	Болотная камышевка	*Acrocephalus palustris*	C	15, 16	1001–10000	10001–100000
223а	Индийская камышевка	*Acrocephalus agricola*	B	4, 6	11–100	101–1000
224	Дроздовидная камышевка	*Acrocephalus arundinaceus*	B	4, 6	11–100	11–100
225	Зелёная пересмешка	*Hippolais icterina*	C	11 ,16	101–1000	1001–10000
226	Северная бормотушка	*Iduna caligata*	C	15	1–10	11–100
227	Ястребиная славка	*Sylvia nisoria*	B	4, 6	1–10	1–10
228	Славка-черноголовка	*Sylvia atricapilla*	C	15, 16	1001–10000	10001–100000
229	Садовая славка	*Sylvia borin*	C	10, 14	101–1000	1001–10000
230	Серая славка	*Sylvia communis*	C	15	1001–10000	10001–100000
231	Славка-завирушка	*Sylvia curruca*	C	10, 12	101–1000	1001–10000
232	Пеночка-весничка	*Phylloscopus trochilus*	C	10, 12	1001–10000	1001–10000
233	Пеночка-теньковка	*Phylloscopus collybita*	C	11, 12	1001–10000	1001–10000
234	Пеночка-трещотка	*Phylloscopus sibilatrix*	C	10, 12, 14	1001–10000	1001–10000
238	Мухоловка-пеструшка	*Ficedula hypoleuca*	C	15	101–1000	1001–10000
239	Мухоловка-белошейка	*Ficedula albicollis*	C	15,	101–1000	1001–10000
241	Серая мухоловка	*Muscicapa striata*	C	15, 16	1001–10000	1001–10000
242	Луговой чекан	*Saxicola rubetra*	C	14, 15	1001–10000	1001–10000
244	Обыкн. каменка	*Oenanthe oenanthe*	C	14	101–1000	1001–10000
245	Обыкн. горихвостка	*Phoenicurus phoenicurus*	C	12, 14, 15	1001–10000	10001–100000
246	Горихвостка-чернушка	*Phoenicurus ochruros*	C	12, 15	11–100	101–1000
247	Зарянка	*Erithacus rubecula*	C	14, 16	101–1000	1001–10000
248	Соловей	*Luscinia luscinia*	C	14, 15	101–1000	1001–10000
249	Варакушка	*Luscinia svecica*	C	14, 15	1001–10000	10001–100000
251	Рябинник	*Turdus pilaris*	C	14, 15, 16	101–1000	1001–10000
252	Чёрный дрозд	*Turdus merula*	C	15, 16	101–1000	1001–10000
253	Белобровик	*Turdus iliacus*	C	14, 15, 16	1001–10000	10001–100000

254	Певчий дрозд	*Turdus philomelos*	C	15, 16	1001–10000	10001–100000
256	Ополовник	*Aegithalos caudatus*	B	3, 6	1–10	1–10
257	Ремез	*Remiz pendulinus*	C	14, 16	1–10	11–100
259	Пухляк	*Parus montanus*	C	11, 14	101–1000	1001–10000
263	Лазоревка	*Parus caeruleus*	C	11, 12, 14, 16	101–1000	1001–10000
265	Большая синица	*Parus major*	C	14, 15, 16	10001–100000	100001–1000000
266	Поползень	*Sitta europaea*	C	16	101–1000	101–1000
267	Пищуха	*Certhia familiaris*	C	13, 14	11–100	101–10000
268	Домовый воробей	*Passer domesticus*	C	15, 16	1001–10000	1001–10000
269	Полевой воробей	*Passer montanus*	C	15, 16	10001–100000	10001–100000
270	Зяблик	*Fringilla coelebs*	C	14, 15, 16	10001–100000	100001–1000000
272	Зеленушка	*Chloris chloris*	C	14, 15, 16	101–1000	1001–10000
274	Черноголовый щегол	*Carduelis carduelis*	C	15, 16	101–1000	1001–10000
275	Коноплянка	*Acanthis cannabina*	C	14, 15, 16	1001–10000	10001–100000
279	Чечевица	*Carpodacus erythrinus*	C	14	101–1000	1001–10000
286	Дубонос	*Coccothraustes coccothraustes*	C	13, 14	11–100	101–1000
288	Обыкн. овсянка	*Emberiza citrinella*	C	14, 15, 16	1001–10000	10001–100000
290	Садовая овсянка	*Emberiza hortulana*	C	14	101–1000	1001–10000
289	Камышовая овсянка	*Schoeniclus schoeniclus*	C	14, 15, 16	1001–10000	10001–100000

КВАДРАТ 38UNU4

АСТРАХАНСКАЯ ОБЛАСТЬ

П.Н. Амосов

СРОКИ РАБОТ

2009–2013 гг.

РАЗМЕР ОБСЛЕДОВАННОЙ ТЕРРИТОРИИ

150 км^2

БИОТОПЫ

1. Полынно-злаковая и злаково-полынная опустыненная степь (разнотравье и злаки с проективным покрытием 50–70%) с редкими кустарниками (тамариксы) и вязами мелколистными.

2. Балки с древесно-кустарниковой растительностью.

3. Обрывистые, практически без растительности, глинисто-песчаные берега рек Ахтубы и Волги пойменной террасы с древесной растительностью (тутовник) на нижней ступени.

4. Песчаные пляжи.

5. Заливные пойменные разнотравно-злаковые луга с протоками, старицами, озерками с обильной тростниковой растительностью.

6. Пойменные лиственные леса.

7. Сельскохозяйственные поля с бахчевыми, пропашными и овощными культурами, залежи.

8. Населённые пункты городского типа с искусственными лесопосадками (скверы, деревья и кустарники вдоль дорог, посадки плодово-ягодных деревьев и кустарников) (гор. Ахтубинск) и сельского типа с посадками плодово-ягодных и декоративных культур (Чёрный яр, Зубовка, Новониколаевка, Батаевка, Успенка, Джелга).

9. Русловые острова рек Волги и Ахтубы с песчаными пляжами, луговой и древесно-кустарниковой (ивы, тополь чёрный) растительностью.

10. Орошаемые сельскохозяйственные угодья с системой каналов.

СОСТАВ ВИДОВ, СТАТУС И ЧИСЛЕННОСТЬ ПТИЦ В КВАДРАТЕ

№ вида	Русское название вида	Латинское название вида	Статус (аббревиатура)		Число условно гнездящихся пар на обследованной территории	Оценка численности в квадрате (число условно гн. пар)
4	Черношейная поганка	*Podiceps nigricollis*	C	15	11–100	101–1000
6	Серощёкая поганка	*Podiceps grisegena*	C	12	11–100	101–1000
7	Большая поганка, чомга	*Podiceps cristatus*	B	5	1–10	11–100
9	Большой баклан	*Phalacrocorax carbo*	B	3	11–100	101–1000
10	Большая выпь	*Botaurus stellaris*	A	2	1–10	11–100
11	Малая выпь, волчок	*Ixobrychus minutus*	C	12	1–10	11–100
13	Большая белая цапля	*Casmerodius albus*	A	1	1–10	11–100
14	Серая цапля	*Ardea cinerea*	A	1	1–10	101–1000
16	Чёрный аист	*Ciconia nigra*	C	12	1–10	1–10
23	Лебедь-шипун	*Cygnus olor*	A	1	1–10	101–1000
26	Пеганка	*Tadorna tadorna*	C	12	1–10	101–1000
27	Огарь	*Tadorna ferruginea*	C	12	1–10	101–1000
28	Кряква	*Anas platyrhynchos*	C	12	1–10	101–1000
33	Чирок-трескунок	*Anas querquedula*	C	12	11–100	101–1000

41	Гоголь	*Bucephala clangula*	B	3	1–10	11–100
48	Осоед	*Pernis apivorus*	C	12	1–10	1–10
49	Чёрный коршун	*Milvus migrans*	C	16	11–100	11–100
52	Луговой лунь	*Circus pygargus*	A	1	1–10	11–100
53	Болотный лунь	*Circus aeruginosus*	C	11	1–10	11–100
55а	Европейский тювик	*Accipiter brevipes*	A	1	1–10	1–10
57а	Курганник	*Buteo rufinus*	C	16	1–10	11–100
59а	Степной орёл	*Aquila nipalensis*	C	12	1–10	11–100
64	Орлан-белохвост	*Haliaeetus albicilla*	C	11	1–10	11–100
71	Кобчик	*Falco vespertinus*	C	15	11–100	11–100
72	Пустельга	*Falco tinnunculus*	C	15	1–10	11–100
72а	Степная пустельга	*Falco naumanni*	B	7	1–10	1–10
77	Серая куропатка	*Perdix perdix*	C	12	11–100	101–1000
78а	Фазан	*Phasianus colchicus*	C	10	1–10	11–100
79б	Красавка	*Anthropoides virgo*	B	3	1–10	11–100
80	Водяной пастушок	*Rallus aquaticus*	C	12	1–10	11–100
84	Камышница	*Gallinula chloropus*	C	10	1–10	11–100
85	Лысуха	*Fulica atra*	C	12	11–100	101–1000
87а	Авдотка	*Burhinus oedicnemus*	B	3	1–10	11–100
93	Чибис	*Vanellus vanellus*	C	10	1–10	11–100
100	Травник	*Tringa totanus*	B	3	1–10	11–100
102	Поручейник	*Tringa stagnatilis*	B	3	1–10	11–100
103	Перевозчик	*Actitis hypoleucos*	C	15	11–100	101–1000
120	Большой веретенник	*Limosa limosa (limosa)*	C	10	1–10	11–100
129	Озёрная чайка	*Larus ridibundus*	B	3	11–100	1001–10000
136	Сизая чайка	*Larus canus*	B	3	11–100	101–1000
137	Чёрная крачка	*Chlidonias niger*	C	12	11–100	101–1000
138	Белокрылая крачка	*Chlidonias leucopterus*	C	12	11–100	101–1000
142	Речная крачка	*Sterna hirundo*	C	15	101–1000	10001–100000
146	Вяхирь	*Columba palumbus*	B	3	1–10	101–1000
148	Сизый голубь (городской)	*Columba livia f.domestica*	C	15	101–1000	10001–100000
149	Кольчатая горлица	*Streptopelia decaocto*	C	11	1–10	101–1000
150	Обыкн. горлица	*Streptopelia turtur*	C	15	1–10	1001–10000
151	Кукушка	*Cuculus canorus*	B	5	11–100	101–1000
155	Ушастая сова	*Asio otus*	C	11	11–100	101–1000
159	Домовый сыч	*Athene noctua*	C	12	1–10	11–100
165	Козодой	*Caprimulgus europaeus*	C	10	1–10	101–1000
166	Чёрный стриж	*Apus apus*	C	12	101–1000	1001–10000
167	Сизоворонка	*Coracias garrulus*	C	12	11–100	101–1000
169	Золотистая щурка	*Merops apiaster*	C	11, 12	101–1000	1001–10000
170	Удод	*Upupa epops*	C	15, 16	101–1000	1001–10000
175	Большой пёстрый дятел	*Dendrocopos major*	C	12	11–100	101–1000
175а	Сирийский дятел	*Dendrocopos syriacus*	B	7	1–10	11–100
180	Береговушка	*Riparia riparia*	C	15	101–1000	10001–100000
181	Деревенская ласточка	*Hirundo rustica*	C	15	101–1000	1001–10000
182	Воронок	*Delichon urbica*	C	11	11–100	101–1000
183	Хохлатый жаворонок	*Galerida cristata*	C	15	11–100	1001–10000
183б	Серый жаворонок	*Calandrella rufescens*	C	15	10001–100000	100001–1000000
186	Полевой жаворонок	*Alauda arvensis*	C	15, 16	10001–100000	1000001–10000000
187	Степной жаворонок	*Melanocorypha calandra*	C	15, 16	10001–100000	1000001–10000000
190	Полевой конёк	*Anthus campestris*	B	3	101–1000	1001–10000
194	Жёлтая трясогузка	*Motacilla flava*	B	3	1–10	101–1000
196	Белая трясогузка	*Motacilla "alba" alba*	C	15	101–1000	10001–100000

199	Чернолобый сорокопут	*Lanius minor*	C	16	101–1000	10001–100000
201	Иволга	*Oriolus oriolus*	C	11	11–100	101–1000
202	Скворец	*Sturnus vulgaris*	C	12, 14	101–1000	100001–1000000
205	Сорока	*Pica pica*	C	16	101–1000	1001–10000
207	Галка	*Corvus monedula*	C	12	101–1000	1001–10000
208	Грач	*Corvus frugilegus*	C	15, 16	101–1000	10001–100000
209	Серая ворона	*Corvus cornix*	C	12, 16	101–1000	1001–10000
215а	Соловьиная широкохвостка	*Cettia cetti*	B	4	11–100	101–1000
218	Соловьиный сверчок	*Locustella luscinioides*	B	4	11–100	101–1000
222	Болотная камышевка	*Acrocephalus palustris*	C	14	11–100	1001–10000
224	Дроздовидная камышевка	*Acrocephalus arundinaceus*	B	9	11–100	101–1000
244	Обыкн. каменка	*Oenanthe oenanthe*	C	10	1–10	101–1000
244б	Каменка-плясунья	*Oenanthe isabellina*	C	15	101–1000	10001–100000
248	Соловей	*Luscinia luscinia*	A	2	1–10	101–1000
255а	Усатая синица	*Panurus biarmicus*	A	1	1–10	101–1000
257	Ремез	*Remiz pendulinus*	C	11	11–100	1001–10000
263	Лазоревка	*Parus caeruleus*	B	3	11–100	1001–10000
265	Большая синица	*Parus major*	C	12	101–1000	10001–100000
268	Домовый воробей	*Passer domesticus*	C	16	101–1000	1001–10000
269	Полевой воробей	*Passer montanus*	C	16	1001–10000	100001–1000000
270	Зяблик	*Fringilla coelebs*	B	4	11–100	1001–10000
272	Зеленушка	*Chloris chloris*	B	3	11–100	101–1000
288	Обыкн. овсянка	*Emberiza citrinella*	B	3	11–100	101–1000
290	Садовая овсянка	*Emberiza hortulana*	C	11	101–1000	1001–10000
289	Камышовая овсянка	*Schoeniclus schoeniclus*	B	3	11–100	101–1000

КВАДРАТ 38UNV1

ВОЛГОГРАДСКАЯ ОБЛАСТЬ

Е.А. Сухолозов

СРОКИ РАБОТ

2009–2012 гг.

РАЗМЕР ОБСЛЕДОВАННОЙ ТЕРРИТОРИИ

164,4 км^2

БИОТОПЫ

1. Плодовые сады.
2. Придорожные и полезащитные лесополосы.
3. Опустыненная степь с отдельно стоящими деревьями (дуб, тополь, груша).
4. Сельскохозяйственные угодья (посевы злаковых, земли под паром).
5. Залежи разного возраста.

СОСТАВ ВИДОВ, СТАТУС И ЧИСЛЕННОСТЬ ПТИЦ В КВАДРАТЕ

№ вида	Русское название вида	Латинское название вида	Статус (аббревиатура)		Число условно гнездящихся пар на обследованной территории	Оценка численности в квадрате (число условно гн. пар)
57а	Курганник	*Buteo rufinus*	C	15, 16	101–1000	101–1000
59а	Степной орёл	*Aquila nipalensis*	C	15, 16	11–100	11–100
62	Могильник	*Aquila heliaca*	C	16	1–10	11–100
69	Чеглок	*Falco subbuteo*	C	16	11–100	11–100
71	Кобчик	*Falco vespertinus*	C	15	101–1000	101–1000
72	Пустельга	*Falco tinnunculus*	C	15, 16	11–100	11–100
79б	Красавка	*Anthropoides virgo*	C	12	11–100	11–100
87	Стрепет	*Tetrax tetrax*	C	12	11–100	101–1000
122	Степная тиркушка	*Glareola nordmanni*	A	1	11-100	11-100
146	Вяхирь	*Columba palumbus*	C	15	101–1000	101–1000
165	Козодой	*Caprimulgus europaeus*	A	1	1–10	11–100
169	Золотистая щурка	*Merops apiaster*	C	11	101–1000	101–1000
170	Удод	*Upupa epops*	C	11	11–100	11–100
183	Хохлатый жаворонок	*Galerida cristata*	B	3	11–100	101–1000
186	Полевой жаворонок	*Alauda arvensis*	C	15	101–1000	1001–10000
187	Степной жаворонок	*Melanocorypha calandra*	C	12	10001–100000	10001–100000
188	Белокрылый жаворонок	*Melanocorypha leucoptera*	C	12	1001–10000	10001–100000
199	Чернолобый сорокопут	*Lanius minor*	C	15, 16	101–1000	101–1000
201	Иволга	*Oriolus oriolus*	B	4	11–100	11–100
205	Сорока	*Pica pica*	C	15, 16	101–1000	101–1000

208	Грач	*Corvus frugilegus*	C	15, 16	10001–100000	10001–100000
229	Садовая славка	*Sylvia borin*	C	15	11–100	11–100
230	Серая славка	*Sylvia communis*	C	15	11–100	11–100
233	Пеночка-теньковка	*Phylloscopus collybita*	C	14	1–10	1–10
244б	Каменка-плясунья	*Oenanthe isabellina*	C	11	101–1000	1001–10000
269	Полевой воробей	*Passer montanus*	C	15	1001–10000	10001–100000
270	Зяблик	*Fringilla coelebs*	A	2	11–100	11–100
279	Чечевица	*Carpodacus erythrinus*	A	2	1–10	11–100
290	Садовая овсянка	*Emberiza hortulana*	C	15	101–1000	101–1000
290а	Черноголовая овсянка	*Granativora melanocephala*	B	4	11–100	11–100

КВАДРАТ 38UNV2

ВОЛГОГРАДСКАЯ ОБЛАСТЬ

Е.А. Сухолозов

СРОКИ РАБОТ

2009–2012 гг.

РАЗМЕР ОБСЛЕДОВАННОЙ ТЕРРИТОРИИ

лесополосы 5,2 км; сады 0,54 км^2

БИОТОПЫ

1. Придорожная лесополоса из вяза мелколистного; прилегающие степные ассоциации (5,2 км).
2. Плодовый сад у посёлка Рассвет (груши, яблони). Сад окружён защитной полосой из вяза мелколистного (0,31 км^2).
3. Плодовый сад у посёлка Тракторострой преимущественно с грушами и яблонями (0,23 км^2).

СОСТАВ ВИДОВ, СТАТУС И ЧИСЛЕННОСТЬ ПТИЦ В КВАДРАТЕ

№ вида	Русское название вида	Латинское название вида	Статус (аббревиатура)		Число условно гнездящихся пар на обследованной территории	Оценка численности в квадрате (число условно гн. пар)
49	Чёрный коршун	*Milvus migrans*	B	3	1–10	11–100
57а	Курганник	*Buteo rufinus*	C	15, 16	1–10	11–100
69	Чеглок	*Falco subbuteo*	C	16	1–10	11–100
71	Кобчик	*Falco vespertinus*	C	15	11–100	11–100
72	Пустельга	*Falco tinnunculus*	C	15, 16	11–100	11–100
79б	Красавка	*Anthropoides virgo*	C	12	1–10	11–100
146	Вяхирь	*Columba palumbus*	C	15	1–10	11–100
170	Удод	*Upupa epops*	C	11	1–10	11–100
186	Полевой жаворонок	*Alauda arvensis*	C	15	101–1000	1001–10000
199	Чернолобый сорокопут	*Lanius minor*	C	15, 16	11–100	11–100
201	Иволга	*Oriolus oriolus*	B	4	1–10	1–10
202	Скворец	*Sturnus vulgaris*	C	14	101–1000	101–1000
202а	Розовый скворец	*Sturnus roseus*	B	3	101–1000	101–1000
205	Сорока	*Pica pica*	C	15, 16	11–100	11–100
208	Грач	*Corvus frugilegus*	C	15, 16	101–1000	101–1000
229	Садовая славка	*Sylvia borin*	C	15	1–10	11–100
244б	Каменка-плясунья	*Oenanthe isabellina*	C	11	11–100	11–100
269	Полевой воробей	*Passer montanus*	C	15	101–1000	1001–10000
279	Чечевица	*Carpodacus erythrinus*	A	2	1–10	11–100
290	Садовая овсянка	*Emberiza hortulana*	C	15	11–100	11–100
290а	Черноголовая овсянка	*Granativora melanocephala*	B	4	1–10	11–100

КВАДРАТ 38UNV4

ВОЛГОГРАДСКАЯ ОБЛАСТЬ

Е.А. Сухолозов

СРОКИ РАБОТ

2009–2012 гг.

РАЗМЕР ОБСЛЕДОВАННОЙ ТЕРРИТОРИИ

0,13 км^2

БИОТОПЫ

1. Разрушенные постройки человека, окружённые посадками вяза мелколистного (0,01 км^2).

2. Ворошилов сад с плодовыми деревьями (0,12 км^2).

СОСТАВ ВИДОВ, СТАТУС И ЧИСЛЕННОСТЬ ПТИЦ В КВАДРАТЕ

№ вида	Русское название вида	Латинское название вида	Статус (аббревиатура)		Число условно гнездящихся пар на обследованной территории	Оценка численности в квадрате (число условно гн. пар)
57а	Курганник	*Buteo rufinus*	C	15, 16	1–10	11–100
69	Чеглок	*Falco subbuteo*	C	16	1–10	11–100
71	Кобчик	*Falco vespertinus*	C	15	11–100	11–100
72	Пустельга	*Falco tinnunculus*	C	15, 16	1–10	11–100
146	Вяхирь	*Columba palumbus*	C	15	1–10	11–100
148	Сизый голубь	*Columba livia*	C	15, 16	11–100	11–100
170	Удод	*Upupa epops*	C	11	11–100	11–100
186	Полевой жаворонок	*Alauda arvensis*	C	15	101–1000	1001–10000
187	Степной жаворонок	*Melanocorypha calandra*	C	12	10001–100000	10001–100000
199	Чернолобый сорокопут	*Lanius minor*	C	15, 16	11–100	11–100
205	Сорока	*Pica pica*	C	15, 16	1–10	11–100
208	Грач	*Corvus frugilegus*	C	15, 16	101–1000	101–1000
229	Садовая славка	*Sylvia borin*	C	15	1–10	1–10
269	Полевой воробей	*Passer montanus*	C	15	1001–10000	1001–10000
290	Садовая овсянка	*Emberiza hortulana*	C	15	11–100	11–100
290а	Черноголовая овсянка	*Granativora melanocephala*	B	4	1–10	11–100

КВАДРАТ 38UPD4

УЛЬЯНОВСКАЯ И САРАТОВСКАЯ ОБЛАСТИ

Е.Ю. Мосолова, А.Н. Москвичёв

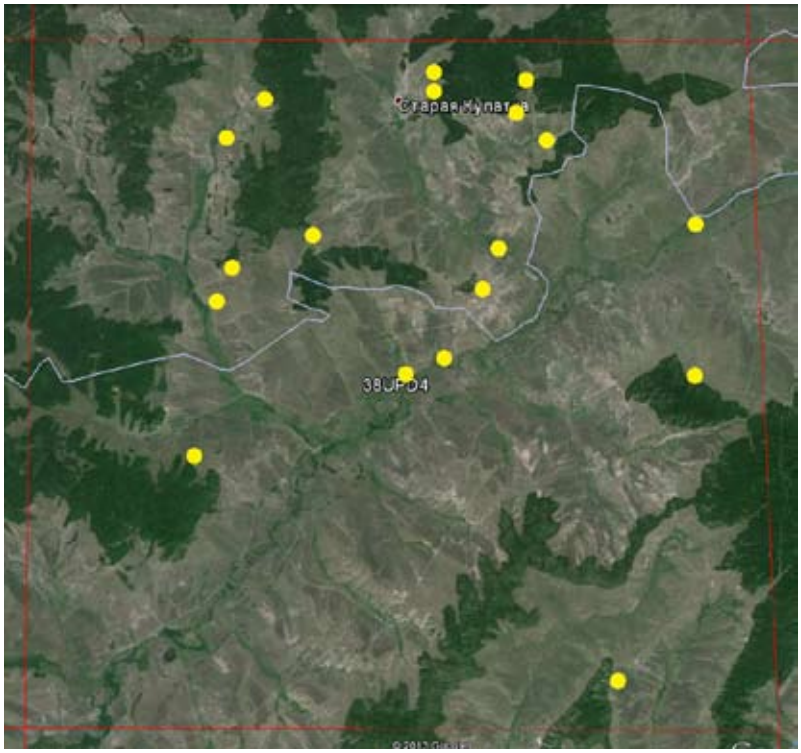

СРОКИ РАБОТ

2007–2012 гг.

РАЗМЕР ОБСЛЕДОВАННОЙ ТЕРРИТОРИИ

весь квадрат

БИОТОПЫ

Ульяновская обл.: г. Золотая: дубравы с остепнёнными участками, участки сосновых посадок; долина среди лесного массива севернее с. Чувашская Кулатка: сосново-широколиственный лес, степные участки; северо-западнее с. Чувашская Кулатка: степные участки; северо-восточнее р.пос. Старая Кулатка: зарастающая вырубка сосново-широколиственного леса, степные участки, поля под паром; пойма у истока р. Мостяк: полуоткрытая пойма небольшой заболоченной реки в остепнённой местности, окраина села; северо-восточнее р.пос. Старая Кулатка: опушка сосново-широколиственного леса, степные участки, поля под паром; западные окрестности р.пос. Старая Кулатка: сосново-широколиственный лес, степные участки; Старокулаткинский республиканский зоологический заказник: дубрава, остепнённые участки; разреженная дубрава в 2 км южнее села Новые Зимницы: разреженная осколочная дубрава в остепнённой местности; восточная окраина села Шиковка; пруд в открытой степной местности с зарослями жёсткой растительности (тростник) и ивами около с. Усть-Кулатка; пруд в 1 км восточнее с. Бахтеевка.

Саратовская обл.: старица реки, степной участок с оврагом, заливной луг; пойма реки Терешки; агроландшафт, берега мелких стариц; смешанный лес (сосна, дуб, клён), степь, открытые пространства.

СОСТАВ ВИДОВ, СТАТУС И ЧИСЛЕННОСТЬ ПТИЦ В КВАДРАТЕ

№ вида	Русское название вида	Латинское название вида	Статус (аббревиатура)		Число условно гнездящихся пар на обследованной территории	Оценка численности в квадрате (число условно гн. пар)
7	Большая поганка, чомга	*Podiceps cristatus*	B	3		11–100
10	Большая выпь	*Botaurus stellaris*	A	1		300–500
11	Малая выпь	*Ixobrychus minutus*	A	1		200–600
14	Серая цапля	*Ardea cinerea*	C	15		10001–100000
23	Лебедь-шипун	*Cygnus olor*	B	3		1–10
27	Огарь	*Tadorna ferruginea*	C	12		8–12
28	Кряква	*Anas platyrhynchos*	C	16		1001–10000
29	Чирок-свистунок	*Anas crecca*	C	16		101–1000
33	Чирок-трескунок	*Anas querquedula*	C	16		1001–10000
36	Красноголовый нырок	*Aythya ferina*	A	1		1–10
48	Осоед	*Pernis apivorus*	C	16		10–60
49	Чёрный коршун	*Milvus migrans*	C	16		11–100
50	Полевой лунь	*Circus cyaneus*	A	1		1–10
52	Луговой лунь	*Circus pygargus*	B	3		11–100

53	Болотный лунь	*Circus aeruginosus*	C	15		101–1000
54	Тетеревятник	*Accipiter gentilis*	C	11		11–100
55	Перепелятник	*Accipiter nisus*	C	12		101–1000
55a	Европейский тювик	*Accipiter brevipes*	B	3		11–100
57	Канюк	*Buteo buteo*	C	16		101–1000
58	Змееяд	*Circaetus gallicus*	A	1		1–10
59	Орёл-карлик	*Hieraaetus pennatus*	A	1		1–10
60	Большой подорлик	*Aquila clanga*	A	1		1–10
62	Могильник	*Aquila heliaca*	C	15, 16		10–15
63	Беркут	*Aquila chrysaetos*	C	13		3–4
69	Чеглок	*Falco subbuteo*	C	15		101–1000
72	Пустельга	*Falco tinnunculus*	C	13, 16		101–1000
74	Тетерев	*Lyrurus tetrix*	B	5		1–10
77	Серая куропатка	*Perdix perdix*	B	3		101–1000
78	Перепел	*Coturnix coturnix*	A	1, 2		1001–10000
79	Серый журавль	*Grus grus*	B	3		1–10
80	Водяной пастушок	*Rallus aquaticus*	A	1		11–100
81	Погоныш	*Porzana porzana*	A	1		101–1000
83	Коростель	*Crex crex*	A	2		11–100
84	Камышница	*Gallinula chloropus*	A	1		101–1000
85	Лысуха	*Fulica atra*	C	15		101–1000
93	Чибис	*Vanellus vanellus*	C	15		101–1000
100	Травник	*Tringa totanus*	B	3		101–1000
102	Поручейник	*Tringa stagnatilis*	B	3		1–10
103	Перевозчик	*Actitis hypoleucos*	B	7		101–1000
104	Мородунка	*Xenus cinereus*	A	1		1–10
115	Бекас	*Gallinago gallinago*	A	1		101–1000
117	Вальдшнеп	*Scolopax rusticola*	A	1		101–1000
129	Озёрная чайка	*Larus ridibundus*	C	15		101–1000
137	Чёрная крачка	*Chlidonias niger*	C	15		101–1000
138	Белокрылая крачка	*Chlidonias leucopterus*	C	15		101–1000
139	Белощёкая крачка	*Chlidonias hybrida*	C	15		101–1000
142	Речная крачка	*Sterna hirundo*	C	15		1001–10000
146	Вяхирь	*Columba palumbus*	C	15		101–1000
147	Клинтух	*Columba oenas*	C	13		
148	Сизый голубь	*Columba livia*	C	12		100001–1000000
149	Кольчатая горлица	*Streptopelia decaocto*	B	3		1001–10000
150	Обыкн. горлица	*Streptopelia turtur*	A	1		
151	Обыкн. кукушка	*Cuculus canorus*	A	2		1001–10000
155	Ушастая сова	*Asio otus*	C	12		101–1000
156	Болотная сова	*Asio flammeus*	C	12		101–1000
157	Сплюшка	*Otus scops*	A	1		101–1000
159	Домовый сыч	*Athene noctua*	C	11		101–1000
162	Серая неясыть	*Strix aluco*	C	15		101–1000
165	Козодой	*Caprimulgus europaeus*	C	15		101–1000
166	Чёрный стриж	*Apus apus*	A	1		10001–100000
167	Сизоворонка	*Coracias garrulus*	B	3		1–10
168	Зимородок	*Alcedo atthis*	C	15		101–1000
169	Золотистая щурка	*Merops apiaster*	C	15		1001–10000
170	Удод	*Upupa epops*	C	12		101–1000
171	Вертишейка	*Jynx torquilla*	C	15		1001–10000
173	Седой дятел	*Picus canus*	C	13		101–1000
174	Желна	*Dryocopus martius*	C	13		101–1000

175	Большой пёстрый дятел	*Dendrocopos major*	C	13		1001–10000
176	Средний пёстрый дятел	*Dendrocopos medius*	C	13		11–100
177	Белоспинный дятел	*Dendrocopos leucotos*	C	13		101–1000
178	Малый пёстрый дятел	*Dendrocopos minor*	C	13		101–1000
180	Береговушка	*Riparia riparia*	C	11, 15		10001–100000
181	Деревенская ласточка	*Hirundo rustica*	C	15		10001–100000
182	Воронок	*Delichon urbica*	C	15		1001–10000
183	Хохлатый жаворонок	*Galerida cristata*	C	13		1001–10000
185	Лесной жаворонок	*Lullula arborea*	A	2		1001–10000
186	Полевой жаворонок	*Alauda arvensis*	C	13		60000–100000
190	Полевой конёк	*Anthus campestris*	A	2		101–1000
191	Лесной конёк	*Anthus trivialis*	C	12		100001–1000000
194	Жёлтая трясогузка	*Motacilla flava*	C	12		1001–10000
195	Малая желтоголовая трясогузка	*Motacilla werae*	A	1		11–100
196	Белая трясогузка	*Motacilla alba*	C	15		10001–100000
197	Обыкн. жулан	*Lanius collurio*	C	12		10001–100000
199	Чернолобый сорокопут	*Lanius minor*	C	12		101–1000
201	Иволга	*Oriolus oriolus*	C	14		1001–10000
202	Скворец	*Sturnus vulgaris*	C	14		10001–100000
204	Сойка	*Garrulus glandarius*	C	12		1001–10000
205	Сорока	*Pica pica*	C	15		10001–100000
207	Галка	*Corvus monedula*	C	13		10001–100000
208	Грач	*Corvus frugilegus*	C	15		100001–1000000
209	Серая ворона	*Corvus cornix*	C	15		10001–100000
210	Ворон	*Corvus corax*	C	13		101–1000
213	Крапивник	*Troglodytes troglodytes*	A	2		101–1000
216	Речной сверчок	*Locustella fluviatilis*	A	2		101–1000
220	Барсучок	*Acrocephalus schoenobaenus*	C	12		1001–10000
221	Садовая камышевка	*Acrocephalus dumetorum*	C	14		1001–10000
222	Болотная камышевка	*Acrocephalus palustris*	C	12		10001–100000
223	Тростниковая камышевка	*Acrocephalus scirpaceus*	C	12		
224	Дроздовидная камышевка	*Acrocephalus arundinaceus*	A	2		1–10
225	Зелёная пересмешка	*Hippolais icterina*	C	13		10001–100000
227	Ястребиная славка	*Sylvia nisoria*	C	15		1001–10000
228	Славка-черноголовка	*Sylvia atricapilla*	C	15		10001–100000
229	Садовая славка	*Sylvia borin*	C	15		10001–100000
230	Серая славка	*Sylvia communis*	C	12		100001–1000000
231	Славка-завирушка	*Sylvia curruca*	C	12		10001–100000
232	Пеночка-весничка	*Phylloscopus trochilus*	C	12		
233	Пеночка-теньковка	*Phylloscopus collybita*	C	12		10001–100000
234	Пеночка-трещотка	*Phylloscopus sibilatrix*	A	2		10001–100000
235	Зелёная пеночка	*Phylloscopus trochiloides*	A	2		11–100
238	Мухоловка-пеструшка	*Ficedula hypoleuca*	B	9		10001–100000
239	Мухоловка-белошейка	*Ficedula albicollis*	A	2		10001–100000
240	Малая мухоловка	*Ficedula parva*	C	12		10001–100000
241	Серая мухоловка	*Muscicapa striata*	C	15		100001–1000000
242	Луговой чекан	*Saxicola rubetra*	C	12		10001–100000
244	Обыкн. каменка	*Oenanthe oenanthe*	C	12		30000–60000
245	Обыкн. горихвостка	*Phoenicurus phoenicurus*	C	14		10001–100000
247	Зарянка	*Erithacus rubecula*	C	12		10001–100000
248	Соловей	*Luscinia luscinia*	C	12		10001–100000
249	Варакушка	*Luscinia svecica*	C	12		10001–100000
251	Рябинник	*Turdus pilaris*	C	16		100001–1000000

252	Чёрный дрозд	*Turdus merula*	C	15		10001–100000
253	Белобровик	*Turdus iliacus*	A	2		
254	Певчий дрозд	*Turdus philomelos*	C	15		100000–300000
255	Деряба	*Turdus viscivorus*	C	12		15000–25000
256	Ополовник	*Aegithalos caudatus*	C	12		10001–100000
257	Ремез	*Remiz pendulinus*	A	2		
259	Пухляк	*Parus montanus*	C	12		100001–1000000
263	Обыкн. лазоревка	*Parus caeruleus*	C	12		100001–1000000
265	Большая синица	*Parus major*	C	12		100001–1000000
266	Поползень	*Sitta europaea*	C	12		10001–100000
267	Пищуха	*Certhia familiaris*	C	12		10001–100000
268	Домовый воробей	*Passer domesticus*	C	15		100001–1000000
269	Полевой воробей	*Passer montanus*	C	15, 16		100001–1000000
270	Зяблик	*Fringilla coelebs*	C	15		100001–1000000
272	Зеленушка	*Chloris chloris*	C	15		100001–400000
273	Чиж	*Spinus spinus*	C	14		11–50
274	Черноголовый щегол	*Carduelis carduelis*	C	11		100001–1000000
275	Коноплянка	*Acanthis cannabina*	C	15		10001–100000
279	Чечевица	*Carpodacus erythrinus*	C	11		10001–100000
286	Дубонос	*Coccothraustes coccothraustes*	C	12		10001–100000
288	Обыкн. овсянка	*Emberiza citrinella*	C	11		50000–90000
290	Садовая овсянка	*Emberiza hortulana*	C	11		10001–100000
289	Камышовая овсянка	*Schoeniclus schoeniclus*	C	12		10001–100000

КВАДРАТ 38UPE2

ПЕНЗЕНСКАЯ ОБЛАСТЬ

Е.А. Сухолозов

СРОКИ РАБОТ

2013 г.

РАЗМЕР ОБСЛЕДОВАННОЙ ТЕРРИТОРИИ

38 км^2, территория заповедника «Приволжская лесостепь» (участок «Верховья Суры»)

БИОТОПЫ

1. Сосняки.
2. Березняки с примесью осины, липы и сосны.

СОСТАВ ВИДОВ, СТАТУС И ЧИСЛЕННОСТЬ ПТИЦ В КВАДРАТЕ

№ вида	Русское название вида	Латинское название вида	Статус (аббревиатура)		Число условно гнездящихся пар на обследованной территории	Оценка численности в квадрате (число условно гн. пар)
30	Серая утка	*Anas strepera*	A	1	11–100	11–100
54	Тетеревятник	*Accipiter gentilis*	B	3	1–10	1–10
57	Канюк	*Buteo buteo*	B	3, 4	1–10	11–100
74	Тетерев	*Lyrurus tetrix*	B	3	1–10	101–1000
75	Глухарь	*Tetrao urogallus*	B	3, 5	1–10	11–100
79	Серый журавль	*Grus grus*	A	2	1–10	11–100
115	Бекас	*Gallinago gallinago*	B	3	1–10	11–100
117	Вальдшнеп	*Scolopax rusticola*	B	3	11–100	11–100
151	Кукушка	*Cuculus canorus*	B	3	11–100	11–100
156	Болотная сова	*Asio flammeus*	A	1	1–10	1–10
174	Желна	*Dryocopus martius*	C	11	11–100	101–1000
175	Большой пёстрый дятел	*Dendrocopos major*	C	11	11–100	101–1000
185	Лесной жаворонок	*Lullula arborea*	B	3	11–100	101–1000
191	Лесной конёк	*Anthus trivialis*	C	11	11–100	101–1000
204	Сойка	*Garrulus glandarius*	B	7	11–100	101–1000
210	Ворон	*Corvus corax*	B	3, 4	1–10	11–100
233	Пеночка-теньковка	*Phylloscopus collybita*	C	11	11–100	101–1000
247	Зарянка	*Erithacus rubecula*	C	11	11–100	101–1000
252	Чёрный дрозд	*Turdus merula*	C	11	11–100	101–1000
254	Певчий дрозд	*Turdus philomelos*	C	11	11–100	101–1000
255	Деряба	*Turdus viscivorus*	C	11	11–100	101–1000

258	Черноголовая гаичка	*Parus palustris*	C	11	11–100	101–1000
265	Большая синица	*Parus major*	C	11	11–100	101–1000
270	Зяблик	*Fringilla coelebs*	C	11	101–1000	1001–10000
279	Чечевица	*Carpodacus erythrinus*	B	3	11–100	101–1000
288	Обыкновенная овсянка	*Emberiza citrinella*	C	15	11–100	101–1000